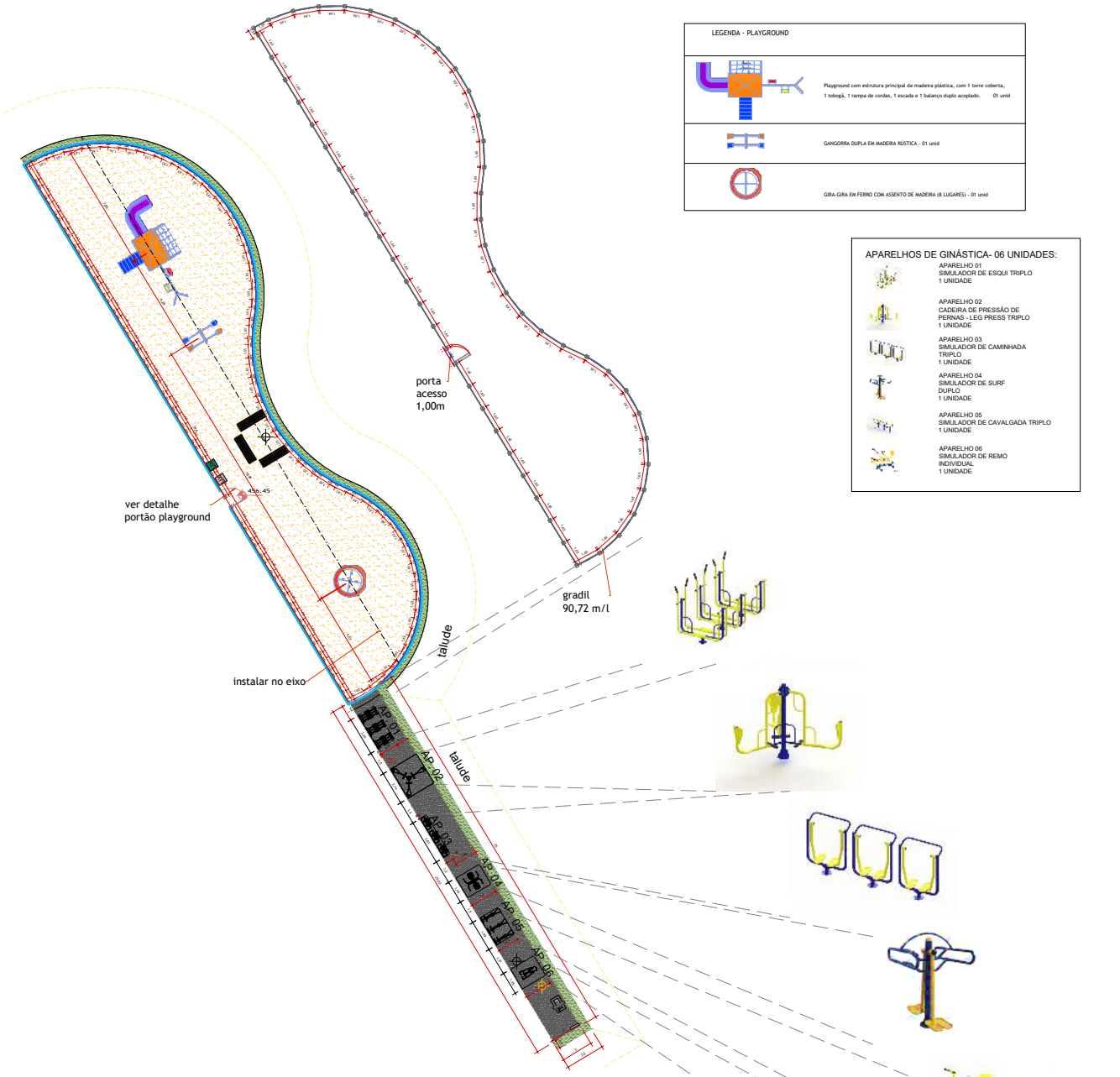


LEGENDA - PLAYGROUND

Playground com estrutura principal de madeira plástica, com 1 torre coberta, 1 tobogã, 1 rampa de cordas, 1 escada e 1 balanço duplo acoplado. 01 unid

GANGORRA DUPLA EM MADEIRA RÚSTICA - 01 unid

GIRA-GIRA EM FERRO COM ASSENTO DE MADEIRA (8 LUGARES) - 01 unid

APARELHOS DE GINÁSTICA- 06 UNIDADES:

APARELHO 01
SIMULADOR DE ESQUI TRIPLO
1 UNIDADE

APARELHO 02
CADEIRA DE PRESSÃO DE PERNAS - LEG PRESS TRIPLO
1 UNIDADE

APARELHO 03
SIMULADOR DE CAMINHADA TRIPLO
1 UNIDADE

APARELHO 04
SIMULADOR DE SURF DUPLO
1 UNIDADE

APARELHO 05
SIMULADOR DE CAVALGADA TRIPLO
1 UNIDADE

APARELHO 06
SIMULADOR DE REMO INDIVIDUAL
1 UNIDADE

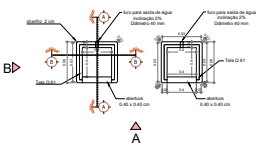
PLANTA PLAYGROUND E ACADEMIA À AR LIVRE
ESCALA 1:100



ELEVAÇÃO A
ESCALA 1:25

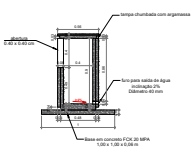


ELEVAÇÃO B
ESCALA 1:25

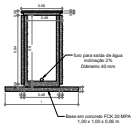


PLANTA - LIXEIRAS
ESCALA 1:25

- Formas metálicas em chapa11, internas e externas
- Concreto autoadensável FCK 35 MPA, com aditivo impermeabilizante
- Pintura externa, com tinta acrílica na cor concreto
- A identificação das lixeiras será escrita em relevo, interno, feito por chapa com corte a laser, soldada na face interna na fôrma de concretagem



CORTE AA
ESCALA 1:25



CORTE BB
ESCALA 1:25

Prefeitura do Município de Votuporanga
ESTADO DE SÃO PAULO
SECRETARIA MUNICIPAL DE PLANEJAMENTO
Departamento de Planejamento Urbano

Protocolo: 29/01/2026
Inscrição: 27.171.306/0230-08
Data de Aprovação: 30/04/2026
Área(s) Vinculada(s):

APROVADO

Assinatura: RAFAELA LOPES PEVIDELLI
Visto Dep. Arquitetura CAU/SP Data / Hora: 29/01/2026

A autenticidade deste documento pode ser verificada no Portal do Cidadão Online.
Documento emitido em 29/01/2026 às 10:44:17h - Código de Validação: CUWFLFWSL3YAQOE9

ASSUNTO:	PLANTAS, CORTES, LEGENDAS E DETALHES.
MUNICÍPIO:	VOTUPORANGA - SP
LOCAL:	RUA DEVANIR VAZ DE OLIVEIRA; RUA BENTO GONÇALVES DOS SANTOS; RUA CEZARINA DROZILA SAO JOAO
COMPREENDIDAS ENTRE O CRUZAMENTO COM A AVENIDA GERAÇÃO VAZ DE OLIVEIRA E A RUA ANGELO GERETTO	

TÍTULO: REQUALIFICAÇÃO DO PARQUE DA REPRESA
TÍTULO: VER PROJETO
ESCALA: SEM ESCALA
PROJETO E DESENVOLVIMENTO: THIAGO LEON
FOLHA: 13/26

JORGE AUGUSTO SEBA:58951407853
JORGE AUGUSTO SEBA
Prefeito do Município de Votuporanga

TÁSSIA GÉLIO COLETA
Secretária Municipal de Planejamento
Responsável Técnico