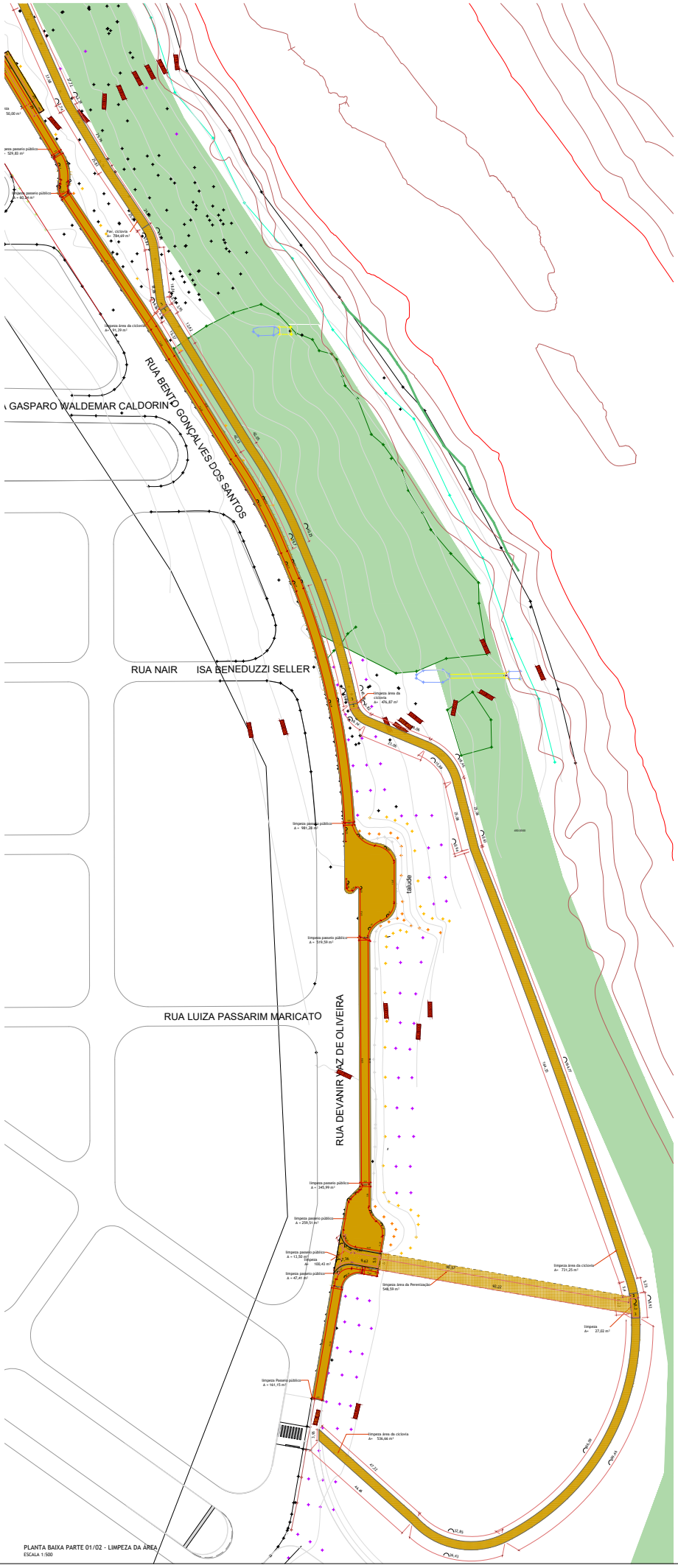


LEGENDA - LIMPEZA		
	LIMPEZA PASSEIO PÚBLICO	5.033,89 m²
	LIMPEZA DA ÁREA A IMPLANTAR CICLOVIA	3.994,41 m²
	LIMPEZA DO TRECHO C/ REFORÇO NA ÁREA DA CICLOVIA	177,38 m²
	LIMPEZA DA ÁREA DA PERENIZAÇÃO	548,59 m²
	total =	9.754,27 m²

PLANTA BAIXA PARTE 01/02 - LIMPEZA DA ÁREA
ESCALA 1:500

Prefeitura do Município de Votuporanga
ESTADO DE SÃO PAULO
SECRETARIA MUNICIPAL DO PLANEJAMENTO
Departamento de Planejamento Urbano

Processo: 2369/2025
Interessado: 21213060239083
Data da Aprovação: 08/04/2026
Alvará Vinculado:

APROVADO

Signatários: RAFAEL LA CARO PENHERO
Charlie Chip Arquiteto CAU-SP - Data / Hora: 10/04/2026

A autenticidade deste documento pode ser verificada no Portal do Cidadão Online.
Documento emitido em 12/05/2026 as 11:22:32h. - Código de Validação: ELBR1.QIEBN4.M9V7B7

Documento assinado eletronicamente, conforme inciso II do art. 4º do decreto 11.302/2021.

ASSUNTO: LIMPEZA DA ÁREA	TÍTULO: REQUALIFICAÇÃO DO PARQUE DA REPRESA
LOCAL: RUA DEVANIR VAZ DE OLIVEIRA; RUA BENTO GONCALVES DOS SANTOS; RUA CEZARINA DROZILA SAO JOAO	MUNICÍPIO: VOTUPORANGA-SP
COMPREENDIDAS ENTRE O CRUZAMENTO COM A AVENIDA SEBASTIÃO VAZ DE OLIVEIRA E A RUA JARDIM PORTO	FOLHA: VER PROJETO
JORGE AUGUSTO SEBA:58951407853 — JORGE AUGUSTO SEBA, Prefeito do Município de Votuporanga	ART/RRT/OSM
TÁSSIA GÉLIO COLETA, Secretária Municipal de Planejamento, Responsável Técnico	PROJETO E DESENVOLVIMENTO TÁSSIA LEON
	DATA: 06/26