* CAPA DIGITAL * CAPA DIGITAL * CAPA DIGITAL * CAPA DIGITAL * CAPA DIGITAL *

CÂMARA MUNICIPAL DE VOTUPORANGA

ESTADO DE SÃO PAULO

PROCESSO ELETRÔNICO

DATA: 21/08/2026 **VALOR GLOBAL: R$ 0,00**

PROCESSO LEGISLATIVO Nº 1005/2026

PROJETO DE LEI Nº 169/2026

EMENTA

DISPÕE SOBRE ALTERAÇÃO DAS LEIS Nº 7.340, DE 05 DE DEZEMBRO DE 2025, E N° 7.341, DE 05 DE DEZEMBRO DE 2025, E ABERTURA DE CRÉDITO ADICIONAL ESPECIAL NO VALOR DE R$3.560.068,00.

AUTOR(ES)

PODER EXECUTIVO

PROTOCOLO PROTG-321833-5E4J6W-2Q5M5J

DATA/HORA	21/08/2026 07:52:32
REGIME	ORDINÁRIO
ORIGEM	PODER EXECUTIVO

FLS 00000000002
PROCESSO PL 01005/2026

PREFEITURA DO MUNICÍPIO DE VOTUPORANGA
GABINETE DO PREFEITO

MENSAGEM Nº 76 , DE 20 DE AGOSTO DE 2026

PROJETO DE LEI Nº 00169/2026

Senhor Presidente,

Estamos encaminhando para apreciação dos Senhores Vereadores, o incluso Projeto de Lei que dispõe sobre alteração das Leis, nº. 7.340 de 05 de dezembro de 2025, PPA - Plano Plurianual para o período de 2026 a 2029, nº 7.341 de 05 de dezembro de 2025, LDO – Lei de Diretrizes Orçamentária para o exercício de 2026 e dispõe sobre abertura de Crédito Adicional Especial, no valor de R$3.560.068,00 (três milhões, quinhentos e sessenta mil e sessenta e oito reais), sendo R$2.487.068,00 (dois milhões, quatrocentos e oitenta e sete mil e sessenta e oito reais) correspondente a Fonte 05 – Transferências e Convênios Federais – Vinculados e R$1.073.000,00 (um milhão, setenta e três mil reais) correspondente a Fonte 01 – Tesouro, mediante utilização dos recursos nos termos previstos no artigo 43, § 1º inciso I da Lei Federal nº. 4.320/64, proveniente de superávit financeiro apurado em balanço patrimonial do exercício anterior.

O crédito destina-se ao Projeto 1.045 – Requalificação do Parque da Represa referente a recursos recebidos do Governo Federal visando a implantação de um espaço público de lazer e convivência para a população.

Adicionalmente, seguem para apreciação, os demonstrativos dos anexos que serão alterados por meio do referido Projeto de Lei.

Essas são, Senhor Presidente, as razões determinantes de minha iniciativa, que submeto a elevada apreciação da Câmara Municipal.

Reitero a Vossa Excelência os protestos do mais alto apreço e distinta consideração.

Jorge Augusto Seba
Prefeito Municipal

Excelentíssimo Senhor
DANIEL DAVID
Presidente da Câmara Municipal de
VOTUPORANGA-SP

DC/SEFAZ./GAP./

Assinado por 1 pessoa: JORGE AUGUSTO SEBA
Para verificar a validade das assinaturas, acesse https://votuporanga.1doc.com.br/verificacao/0EB4-A770-CCE0-4C98 e informe o código 0EB4-A770-CCE0-4C98
ICP Brasil

PREFEITURA DO MUNICÍPIO DE VOTUPORANGA
GABINETE DO PREFEITO

PROJETO DE LEI Nº ____ 00169/2026

(Dispõe sobre alteração das Leis nº 7.340, de 05 de dezembro de 2025, e n° 7.341, de 05 de dezembro de 2025, e abertura de Crédito Adicional Especial no valor de R$3.560.068,00)

FAÇO SABER QUE A CAMARA MUNICIPAL DE VOTUPORANGA APROVOU E EU, NOS TERMOS DO ARTIGO 56, INCISO III, DA LEI ORGÂNICA DO MUNICÍPIO, SANCIONO E PROMULGO A SEGUINTE LEI:

Art. 1º Fica o Poder Executivo autorizado a adequar os anexos II e III da Lei n° 7.340, de 05 de dezembro de 2025, Plano Plurianual para o período de 2026 a 2029.

Art. 2º Fica o Poder Executivo autorizado a adequar os programas, metas e ações da Lei n° 7.341, de 05 de dezembro de 2025, Lei de Diretrizes Orçamentárias para o exercício de 2026.

Art. 3º Fica o Poder Executivo autorizado a abrir crédito adicional especial no Orçamento Anual do Município de Votuporanga para o exercício de 2026 no valor de R$3.560.068,00 (três milhões, quinhentos e sessenta mil e sessenta e oito reais) destinados a:

Órgão: 02 - Prefeitura Municipal
Unidade Orçamentária: 10 – Secretaria Municipal de Obras Públicas
Unidade Executora: 02 – Obras Públicas
Função 27 – Desporto e Lazer
Sub Função 813 – Lazer
Programa 0026 – Edificações Institucionais
Projeto 1045 – Requalificação do Parque da Represa

4.0.00.00 Despesas de Capital
4.4.00.00 Investimentos
4.4.90.00 Aplicações Diretas
4.4.90.51 Obras e Instalações
Fonte de Recursos 01 – Tesouro
Valor R$ 1.073.000,00

4.0.00.00 Despesas de Capital
4.4.00.00 Investimentos
4.4.90.00 Aplicações Diretas
4.4.90.51 Obras e Instalações
Fonte de Recursos 05 – Transferência e Convênios Federais - Vinculados
Valor R$ 2.487.068,00

Art. 4º A cobertura do crédito autorizado pelo artigo 3º será efetuada mediante a utilização dos recursos nos termos previstos no artigo 43, § 1º, inciso I, da Lei Federal nº.

Assinado por 1 pessoa: JORGE AUGUSTO SEBA
Para verificar a validade das assinaturas, acesse https://votuporanga.1doc.com.br/verificacao/0EB4-A770-CCE0-4C98 e informe o código 0EB4-A770-CCE0-4C98
ICP Brasil

FLS 00000000004
PROCESSO PL 01005/2026

4.320/64, proveniente de superávit financeiro apurado em balanço patrimonial do exercício anterior.

Art. 5º Esta Lei entra em vigor na data de sua publicação.

Paço Municipal "Dr. Tancredo de Almeida Neves", 20 de agosto de 2026.

Jorge Augusto Seba
Prefeito Municipal

Assinado por 1 pessoa: JORGE AUGUSTO SEBA
Para verificar a validade das assinaturas, acesse https://votuporanga.1doc.com.br/verificacao/0EB4-A770-CCE0-4C98 e informe o código 0EB4-A770-CCE0-4C98

VERIFICAÇÃO DAS ASSINATURAS

Código para verificação: 0EB4-A770-CCE0-4C98

Este documento foi assinado digitalmente pelos seguintes signatários nas datas indicadas:

JORGE AUGUSTO SEBA (CPF 589.XXX.XXX-53) em 20/08/2026 16:41:11 GMT-03:00
Papel: Parte
Emitido por: AC SyngularID Multipla << AC SyngularID << Autoridade Certificadora Raiz Brasileira v5 (Assinatura ICP-Brasil)

Para verificar a validade das assinaturas, acesse a Central de Verificação por meio do link:

https://votuporanga.1doc.com.br/verificacao/0EB4-A770-CCE0-4C98

CÂMARA MUNICIPAL DE VOTUPORANGA - 49.677.917/0001-14

RUA VENEZUELA, 3819 | VILA AMÉRICA | CEP. 15502-105

FONE: (17)3421-1188 |

VOTUPORANGA/SP

http://www.camaravotuporanga.sp.gov.br

RELATÓRIO DE ASSINATURAS ELETRÔNICAS

PROJETO DE LEI Nº 169/2026

ASSINANTE	STATUS	ASSINADO EM
PODER EXECUTIVO	ASSINADO EXTERNAMENTE	21/08/2026 07:54:13

DOCUMENTO ASSINADO EXTERNAMENTE | AUDITORIA INDISPONÍVEL.

O presente **RELATÓRIO DE ASSINATURAS ELETRÔNICAS** refere-se ao documento **PROJETO DE LEI Nº 169/2026** - chave de acesso: **PROTM-108370-4R7L0K-5A3X6U**, adicionado em **21/08/2026** às **07:54:13**.

A(s) assinatura(s) eletrônicas deste documento atendem ao disposto na legislação em vigor, em especial a Lei Federal nº 14.063/20, utilizando certificado digital ICP-Brasil, emitido por uma Autoridade Certificadora (AC) credenciada na Infraestrutura de Chaves Públicas Brasileira (ICP-Brasil), na forma da legislação vigente.

e-CAM | PROCESSO ELETRÔNICO | <<<>>>DOCUMENTO OFICIAL<<<>>> DATA / HORA: 21/08/2026 07:54:13 | CÂMARA MUNICIPAL DE VOTUPORANGA/SP.
CHAVE DE ACESSO: PROTM-5K1J6O-5D2U3W-3F2I0W | Para validar acesse nosso Portal em: http://www.camaravotuporanga.sp.gov.br.

CÂMARA MUNICIPAL DE VOTUPORANGA - 49.677.917/0001-14

RUA VENEZUELA, 3819 | VILA AMÉRICA | CEP. 15502-105

FONE: (17)3421-1188 |

VOTUPORANGA/SP

http://www.camaravotuporanga.sp.gov.br

CERTIDÃO DE ADITAMENTO

CERTIFICO e dou fé que o documento **PROJETO DE LEI Nº 169/2026**, conforme se depreende do **documento antecedente**, referente ao **PROJETO DE LEI Nº 169/2026** foi aditado ao **PROCESSO LEGISLATIVO Nº 1005/2026** em **21/08/2026** às **07:54:13**.

Nada mais.

A presente certidão é gerada automaticamente pelo sistema.

Votuporanga/SP, 21 de agosto de 2026.

PRISCILA MATTAR DELGOBO NEGRINI
AUXILIAR PARLAMENTAR

Documento enviado para assinatura ao(s): PRISCILA MATTAR DELGOBO NEGRINI.
Para verificar a(s) assinatura(s), utilize o seu validador preferencial.
e-CAM | PROCESSO ELETRÔNICO | <<<>>>DOCUMENTO OFICIAL<<<>>> DATA / HORA: 21/08/2026 07:54:13 | CÂMARA MUNICIPAL DE VOTUPORANGA/SP.
CHAVE DE ACESSO: PROTM-7R5F8K-3M3B1V-2U3N4A | Para validar acesse nosso Portal em: http://www.camaravotuporanga.sp.gov.br.

FLS 00000000008
PROTOCOLO PL 01005/2026

PREFEITURA DO MUNICÍPIO DE VOTUPORANGA

ANEXO 14 - BALANÇO PATRIMONIAL

D) QUADRO DO SUPERÁVIT/DÉFICIT FINANCEIRO APURADO NO BALANÇO PATRIMONIAL

Dezembro(31/12/2025)

ISOLADO:4 - PREFEITURA DO MUNICÍPIO DE VOTUPORANGA

D) QUADRO DO SUPERAVIT / DEFICIT FINANCEIRO

DESTINAÇÃO DE RECURSOS (Contas 82111XXXX)		Nota	SUPERÁVIT/DÉFICIT FINANCEIRO	
			ATUAL	EXERC. ANTERIOR
00	**ORDINÁRIO**		**80.083.803,63**	**82.477.960,74**
01	**VINCULADO**		**31.601.427,59**	**8.382.714,66**
100	GERAL TOTAL		-1.827.159,02	-3.429.538,43
190	MOVIMENTAÇÕES EXTRAORÇAMENTÁRIAS GERAL		-6.078.947,58	-3.778.508,78
200	EDUCAÇÃO		182.884,77	372.895,36
232	RECURSOS DO PNATE - ENSINO MÉDIO		1.457,86	14.483,24
260	EDUCAÇÃO-FUNDEB		6.951.916,29	3.432.186,32
261	EDUCAÇÃO-FUNDEB-MAGISTÉRIO/Prof.Educação		-1.293.855,37	-943.984,33
262	EDUCAÇÃO-FUNDEB-OUTROS			-175.970,85
271	EDUC. FUNDEB-MAGIST/PROF.EDUC.-CRECHE		-543.026,29	-362.634,09
272	EDUC. FUNDEB-MAGIST/PROF.EDUC.-PRÉ ESCOL		-845.345,82	-601.578,74
273	EDUCAÇÃO-FUNDEB-OUTROS - CRECHE			-62.191,50
274	EDUCAÇÃO-FUNDEB-OUTROS - PRÉ-ESCOLA			-120.280,55
280	RECURSOS DO SALÁRIO EDUCAÇÃO-CRECHE			55.477,66
282	RECURSOS SALÁRIO EDUCAÇÃO-ENSINO FUNDAME			704,42
285	RECURSOS DO PNAE-ENSINO FUNDAMENTAL			7.090,57
287	RECURSOS DO PNATE - PRÉ-ESCOLA		68,81	8.702,05
288	RECURSOS DO PNATE - ENSINO FUNDAMENTAL		1.258,79	1.181,20
300	SAÚDE		20.039.574,37	330.148,04
301	ATENÇÃO BÁSICA		2.931.597,96	1.126.353,54
302	ATENÇÃO DE MÉDIA/ALTA COMPLEX.AMBUL/HOSP		1.538.927,48	62.720,85
303	VIGILÂNCIA EM SAÚDE		1.227.504,38	1.329.908,82
304	ASSISTÊNCIA FARMACÊUTICA		209.094,88	368.859,98
305	GESTÃO DO SUS		109.419,34	95.389,56
312	RECURSOS PARA COMBATE AO CORONAVIRUS		5,35	5,85
313	TRANSF.GOV.FEDERAL DEST.VENC.ACS E ACE		663.283,99	1.011.358,64
370	GRUPO IMPLEMENT.PISO SALARIAL ENFERMAGEM		431.439,56	343.771,87
500	ASSISTÊNCIA SOCIAL		685.883,46	750.400,57
800	TRANSF.UNIÃO DECORRENTES EMENDA PARL.IND		3.215.120,09	2.793.293,02
801	TRANSF.ESTADO DECORRENTES EMENDA PARL.IN		1.264.899,13	5.052.470,37
900	TRANSF.UNIÃO DECORRENTES EMENDA PARL.BAN		2.735.425,16	700.000,00
TOTAL			**111.685.231,22**	**90.860.675,40**

CÂMARA MUNICIPAL DE VOTUPORANGA - 49.677.917/0001-14

RUA VENEZUELA, 3819 | VILA AMÉRICA | CEP. 15502-105

FONE: (17)3421-1188 |

VOTUPORANGA/SP

http://www.camaravotuporanga.sp.gov.br

RELATÓRIO DE ASSINATURAS ELETRÔNICAS

PROJETO DE LEI Nº 169/2026

ASSINANTE	STATUS	ASSINADO EM
PODER EXECUTIVO	ASSINADO EXTERNAMENTE	21/08/2026 07:55:20

DOCUMENTO ASSINADO EXTERNAMENTE | AUDITORIA INDISPONÍVEL.

O presente **RELATÓRIO DE ASSINATURAS ELETRÔNICAS** refere-se ao documento **ANEXO I** - chave de acesso: **PROTM-108378-5W5E5D-8N6T6S**, adicionado em **21/08/2026** às **07:55:19**.

A(s) assinatura(s) eletrônicas deste documento atendem ao disposto na legislação em vigor, em especial a Lei Federal nº 14.063/20, utilizando certificado digital ICP-Brasil, emitido por uma Autoridade Certificadora (AC) credenciada na Infraestrutura de Chaves Públicas Brasileira (ICP-Brasil), na forma da legislação vigente.

e-CAM | PROCESSO ELETRÔNICO | <<<>>>DOCUMENTO OFICIAL<<<>>> DATA / HORA: 21/08/2026 07:55:20 | CÂMARA MUNICIPAL DE VOTUPORANGA/SP.
CHAVE DE ACESSO: PROTM-3C6Y2U-7M3I8W-5N4X4Y | Para validar acesse nosso Portal em: http://www.camaravotuporanga.sp.gov.br.

CÂMARA MUNICIPAL DE VOTUPORANGA - 49.677.917/0001-14

RUA VENEZUELA, 3819 | VILA AMÉRICA | CEP. 15502-105

FONE: (17)3421-1188 |

VOTUPORANGA/SP

http://www.camaravotuporanga.sp.gov.br

CERTIDÃO DE ADITAMENTO

CERTIFICO e dou fé que o documento **ANEXO I**, conforme se depreende do **documento antecedente**, referente ao **PROJETO DE LEI Nº 169/2026** foi aditado ao **PROCESSO LEGISLATIVO Nº 1005/2026** em **21/08/2026** às **07:55:19**.

Nada mais.

A presente certidão é gerada automaticamente pelo sistema.

Votuporanga/SP, 21 de agosto de 2026.

PRISCILA MATTAR DELGOBO NEGRINI
AUXILIAR PARLAMENTAR

Documento enviado para assinatura ao(s): PRISCILA MATTAR DELGOBO NEGRINI.
Para verificar a(s) assinatura(s), utilize o seu validador preferencial.
e-CAM | PROCESSO ELETRÔNICO | <<<>>>DOCUMENTO OFICIAL<<<>>> DATA / HORA: 21/08/2026 07:55:20 | CÂMARA MUNICIPAL DE VOTUPORANGA/SP.
CHAVE DE ACESSO: PROTM-0C7E4O-0T3Q6C-0T7I8V | Para validar acesse nosso Portal em: http://www.camaravotuporanga.sp.gov.br.

PREFEITURA DO MUNICÍPIO DE VOTUPORANGA

46.599.809/0001-82

ANEXO II - PLANEJAMENTO ORÇAMENTÁRIO – PPA

DEMONSTRATIVO DA LEI Nº 7.340/25 - DESCRIÇÃO DOS PROGRAMAS GOVERNAMENTAIS/METAS/CUSTOS (Situação Atual)

PROGRAMA: 0026 EDIFICAçõES INSTITUCIONAIS

Objetivo: Executar construções, ampliações, reformas e/ou revitalizações de prédios públicos.

Justificativa: Melhorar e ampliar a infraestrutura para oferecimento de serviços públicos à população.

Público Alvo: População em geral

Estratégia:

Restrição:

Gestor:

CUSTOS ESTIMADOS PARA O PROGRAMA:	2026	2027	2028	2029	TOTAL
	15.096.000,00	8.711.000,00	6.049.000,00	6.407.000,00	**36.263.000,00**

TOTAL DOS PROGRAMAS:

2026	2027	2028	2029	Total
15.096.000,00	8.711.000,00	6.049.000,00	6.407.000,00	**36.263.000,00**

PREFEITURA DO MUNICÍPIO DE VOTUPORANGA

46.599.809/0001-82

ANEXO II - PLANEJAMENTO ORÇAMENTÁRIO – PPA

DEMONSTRATIVO DA LEI Nº 7.340/25 - DESCRIÇÃO DOS PROGRAMAS GOVERNAMENTAIS/METAS/CUSTOS (Situação Após Aprovação do Projeto de Lei)

PROGRAMA: 0026 EDIFICAçõES INSTITUCIONAIS

Objetivo: Executar construções, ampliações, reformas e/ou revitalizações de prédios públicos.

Justificativa: Melhorar e ampliar a infraestrutura para oferecimento de serviços públicos à população.

Público Alvo: População em geral

Estratégia:

Restrição:

Gestor:

CUSTOS ESTIMADOS PARA O PROGRAMA:	2026	2027	2028	2029	TOTAL
	18.656.068,00	8.711.000,00	6.049.000,00	6.407.000,00	**39.823.068,00**

TOTAL DOS PROGRAMAS:

2026	2027	2028	2029	Total
18.656.068,00	8.711.000,00	6.049.000,00	6.407.000,00	**39.823.068,00**

CÂMARA MUNICIPAL DE VOTUPORANGA - 49.677.917/0001-14

RUA VENEZUELA, 3819 | VILA AMÉRICA | CEP. 15502-105

FONE: (17)3421-1188 |

VOTUPORANGA/SP

http://www.camaravotuporanga.sp.gov.br

RELATÓRIO DE ASSINATURAS ELETRÔNICAS

PROJETO DE LEI Nº 169/2026

ASSINANTE	STATUS	ASSINADO EM
PODER EXECUTIVO	ASSINADO EXTERNAMENTE	21/08/2026 07:55:21

DOCUMENTO ASSINADO EXTERNAMENTE | AUDITORIA INDISPONÍVEL.

O presente **RELATÓRIO DE ASSINATURAS ELETRÔNICAS** refere-se ao documento **ANEXO II** - chave de acesso: **PROTM-108381-4N0U3Z-5B0O4U**, adicionado em **21/08/2026** às **07:55:21**.

A(s) assinatura(s) eletrônicas deste documento atendem ao disposto na legislação em vigor, em especial a Lei Federal nº 14.063/20, utilizando certificado digital ICP-Brasil, emitido por uma Autoridade Certificadora (AC) credenciada na Infraestrutura de Chaves Públicas Brasileira (ICP-Brasil), na forma da legislação vigente.

e-CAM | PROCESSO ELETRÔNICO | <<<>>>DOCUMENTO OFICIAL<<<>>> DATA / HORA: 21/08/2026 07:55:21 | CÂMARA MUNICIPAL DE VOTUPORANGA/SP.
CHAVE DE ACESSO: PROTM-3S0I6H-4J6W1S-3H4H7L | Para validar acesse nosso Portal em: http://www.camaravotuporanga.sp.gov.br.

CÂMARA MUNICIPAL DE VOTUPORANGA - 49.677.917/0001-14

RUA VENEZUELA, 3819 | VILA AMÉRICA | CEP. 15502-105

FONE: (17)3421-1188 |

VOTUPORANGA/SP

http://www.camaravotuporanga.sp.gov.br

CERTIDÃO DE ADITAMENTO

CERTIFICO e dou fé que o documento **ANEXO II**, conforme se depreende do **documento antecedente**, referente ao **PROJETO DE LEI Nº 169/2026** foi aditado ao **PROCESSO LEGISLATIVO Nº 1005/2026** em **21/08/2026** às **07:55:21**.

Nada mais.

A presente certidão é gerada automaticamente pelo sistema.

Votuporanga/SP, 21 de agosto de 2026.

PRISCILA MATTAR DELGOBO NEGRINI
AUXILIAR PARLAMENTAR

Documento enviado para assinatura ao(s): PRISCILA MATTAR DELGOBO NEGRINI.
Para verificar a(s) assinatura(s), utilize o seu validador preferencial.
e-CAM | PROCESSO ELETRÔNICO | <<<>>>DOCUMENTO OFICIAL<<<>>> DATA / HORA: 21/08/2026 07:55:22 | CÂMARA MUNICIPAL DE VOTUPORANGA/SP.
CHAVE DE ACESSO: PROTM-8D7Y3A-3J1V5F-2L7Z8J | Para validar acesse nosso Portal em: http://www.camaravotuporanga.sp.gov.br.

PREFEITURA DO MUNICIPIO DE VOTUPORANGA

Exercício de 2026

Cálculo do Superávit Financeiro

Superávit Financeiro apurado em Balanço Patrimonial do Exercício Anterior (2025)			**111.689.471,22**
(-) Decretos do Exercício Atual com Fonte de Recurso de Superávit Financeiro			**51.059.874,43**
Nº DO DECRETO	**DATA**	**VALOR (R$)**	
19880	05/01/2026	400.000,00	
19925	13/01/2026	1.194.000,00	
19955	19/01/2026	1.898.827,87	
19966	27/01/2026	100.000,00	
19973	28/01/2026	174.836,56	
19977	28/01/2026	344.000,00	
19988	30/01/2026	1.850.000,00	
20016	03/02/2026	290.000,00	
20024	04/02/2026	357.000,00	
20029	04/02/2026	175.000,00	
20031	05/02/2026	1.100.000,00	
20053	10/02/2026	194.550,00	
20062	10/02/2026	72.500,00	
20069	11/02/2026	315.000,00	
20099	20/02/2026	20.000,00	
20130	26/02/2026	1.000.000,00	
20157	04/03/2026	360.000,00	
20172	06/03/2026	1.285.000,00	
20206	12/03/2026	545.000,00	
20213	12/03/2026	1.000.000,00	
20223	18/03/2026	111.000,00	
20245	25/03/2026	200.000,00	
20244	25/03/2026	14.500.000,00	
20236	23/03/2026	282.000,00	
20240	24/03/2026	596.000,00	
20270	31/03/2026	520.000,00	
20261	01/04/2026	1.508.000,00	
20272	02/04/2026	240.000,00	
20287	09/04/2026	2.570.000,00	
20336	23/04/2026	2.550.000,00	
20340	24/04/2026	3.404.000,00	
20391	11/05/2026	646.660,00	
20438	27/05/2026	132.000,00	
20439	27/05/2026	5.322.000,00	
20475	11/09/2026	2.401.000,00	
20505	22/06/2026	146.500,00	
20521	08/07/2026	650.000,00	
20536	27/07/2026	100.000,00	
20542	30/07/2026	7.000,00	
20563	12/08/2026	2.452.000,00	
20569	18/08/2026	46.000,00	
SALDO ATUALIZADO DE SUPERÁVIT FINANCEIRO DE 2025 A SER UTILIZADO			**60.629.596,79**

Votuporanga, 20 de agosto de 2026

CÂMARA MUNICIPAL DE VOTUPORANGA - 49.677.917/0001-14

RUA VENEZUELA, 3819 | VILA AMÉRICA | CEP. 15502-105

FONE: (17)3421-1188 |

VOTUPORANGA/SP

http://www.camaravotuporanga.sp.gov.br

RELATÓRIO DE ASSINATURAS ELETRÔNICAS

PROJETO DE LEI Nº 169/2026

ASSINANTE	STATUS	ASSINADO EM
PODER EXECUTIVO	ASSINADO EXTERNAMENTE	21/08/2026 07:55:22

DOCUMENTO ASSINADO EXTERNAMENTE | AUDITORIA INDISPONÍVEL.

O presente **RELATÓRIO DE ASSINATURAS ELETRÔNICAS** refere-se ao documento **ANEXO III** - chave de acesso: **PROTM-108384-0B2N1N-6W6B2R**, adicionado em **21/08/2026** às **07:55:22**.

A(s) assinatura(s) eletrônicas deste documento atendem ao disposto na legislação em vigor, em especial a Lei Federal nº 14.063/20, utilizando certificado digital ICP-Brasil, emitido por uma Autoridade Certificadora (AC) credenciada na Infraestrutura de Chaves Públicas Brasileira (ICP-Brasil), na forma da legislação vigente.

e-CAM | PROCESSO ELETRÔNICO | <<<>>>DOCUMENTO OFICIAL<<<>>> DATA / HORA: 21/08/2026 07:55:22 | CÂMARA MUNICIPAL DE VOTUPORANGA/SP.
CHAVE DE ACESSO: PROTM-0S7A3S-5T8S2X-1J3O5A | Para validar acesse nosso Portal em: http://www.camaravotuporanga.sp.gov.br.

CÂMARA MUNICIPAL DE VOTUPORANGA - 49.677.917/0001-14

RUA VENEZUELA, 3819 | VILA AMÉRICA | CEP. 15502-105

FONE: (17)3421-1188 |

VOTUPORANGA/SP

http://www.camaravotuporanga.sp.gov.br

CERTIDÃO DE ADITAMENTO

CERTIFICO e dou fé que o documento **ANEXO III**, conforme se depreende do **documento antecedente**, referente ao **PROJETO DE LEI Nº 169/2026** foi aditado ao **PROCESSO LEGISLATIVO Nº 1005/2026** em **21/08/2026** às **07:55:22**.

Nada mais.

A presente certidão é gerada automaticamente pelo sistema.

Votuporanga/SP, 21 de agosto de 2026.

PRISCILA MATTAR DELGOBO NEGRINI
AUXILIAR PARLAMENTAR

Documento enviado para assinatura ao(s): PRISCILA MATTAR DELGOBO NEGRINI.
Para verificar a(s) assinatura(s), utilize o seu validador preferencial.
e-CAM | PROCESSO ELETRÔNICO | <<<>>>DOCUMENTO OFICIAL<<<>>> DATA / HORA: 21/08/2026 07:55:23 | CÂMARA MUNICIPAL DE VOTUPORANGA/SP.
CHAVE DE ACESSO: PROTM-5W8C8T-3O0G7E-2R7V3O | Para validar acesse nosso Portal em: http://www.camaravotuporanga.sp.gov.br.

PREFEITURA DO MUNICÍPIO DE VOTUPORANGA

46.599.809/0001-82

ANEXO III - PLANEJAMENTO ORÇAMENTÁRIO – PPA

DEMONSTRATTIVO DA LEI 7.340/25 - UNIDADES EXECUTORAS E AÇÕES VOLTADAS AO DESENVOLVIMENTO DO PROGRAMA GOVERNAMENTAL (Situação Atual)

PROGRAMA: 0026 EDIFICAÇÕES INSTITUCIONAIS

Objetivo Executar construções, ampliações, reformas e/ou revitalizações de prédios públicos.

Justificativa: Melhorar e ampliar a infraestrutura para oferecimento de serviços públicos à população.

Público Alvo: População em geral

Ação: 1045 Requalificação do Parque da Represa

Tipo: Projeto

Função: 27 Desporto e Lazer **Sub Função:** 813 Lazer

Unid. Executor 021002 Obras Públicas

Custo Estimado para a Ação

2026	2027	2028	2029	Total
0,00	0,00	0,00	0,00	0,00

DETALHE DA AÇÃO

Fonte Grupo: 01 TESOURO

Categoria: 4.0.00.00.00 DESPESAS DE CAPITAL

Custo Estimado para o detalhe da Ação

2026	2027	2028	2029	Total
0,00	0,00	0,00	0,00	0,00

DETALHE DA AÇÃO

Fonte Grupo: 05 TRANSFERÊNCIAS E CONVÊNIOS FEDERAIS-VINCULADOS

Categoria: 4.0.00.00.00 DESPESAS DE CAPITAL

Custo Estimado para o detalhe da Ação

2026	2027	2028	2029	Total
0,00	0,00	0,00	0,00	0,00

PREFEITURA DO MUNICÍPIO DE VOTUPORANGA

46.599.809/0001-82

ANEXO III - PLANEJAMENTO ORÇAMENTÁRIO – PPA

DEMONSTRATTIVO DA LEI 7.340/25 - UNIDADES EXECUTORAS E AÇÕES VOLTADAS AO DESENVOLVIMENTO DO PROGRAMA GOVERNAMENTAL (Situação Após Aprovação do Projeto de Lei)

PROGRAMA: 0026 EDIFICAÇÕES INSTITUCIONAIS

Objetivo Executar construções, ampliações, reformas e/ou revitalizações de prédios públicos.

Justificativa: Melhorar e ampliar a infraestrutura para oferecimento de serviços públicos à população.

Público Alvo: População em geral

Ação: 1045 Requalificação do Parque da Represa

Tipo: Projeto

Função: 27 Desporto e Lazer **Sub Função:** 813 Lazer

Unid. Executor 021002 Obras Públicas

Custo Estimado para a Ação

2026	2027	2028	2029	Total
3.560.068,00	0,00	0,00	0,00	3.560.068,00

DETALHE DA AÇÃO

Fonte Grupo: 01 TESOURO

Categoria: 4.0.00.00.00 DESPESAS DE CAPITAL

Custo Estimado para o detalhe da Ação

2026	2027	2028	2029	Total
1.073.000,00	0,00	0,00	0,00	1.073.000,00

DETALHE DA AÇÃO

Fonte Grupo: 05 TRANSFERÊNCIAS E CONVÊNIOS FEDERAIS-VINCULADOS

Categoria: 4.0.00.00.00 DESPESAS DE CAPITAL

Custo Estimado para o detalhe da Ação

2026	2027	2028	2029	Total
2.487.068,00	0,00	0,00	0,00	2.487.068,00

CÂMARA MUNICIPAL DE VOTUPORANGA - 49.677.917/0001-14

RUA VENEZUELA, 3819 | VILA AMÉRICA | CEP. 15502-105

FONE: (17)3421-1188 |

VOTUPORANGA/SP

http://www.camaravotuporanga.sp.gov.br

RELATÓRIO DE ASSINATURAS ELETRÔNICAS

PROJETO DE LEI Nº 169/2026

ASSINANTE	STATUS	ASSINADO EM
PODER EXECUTIVO	ASSINADO EXTERNAMENTE	21/08/2026 07:55:23

DOCUMENTO ASSINADO EXTERNAMENTE | AUDITORIA INDISPONÍVEL.

O presente **RELATÓRIO DE ASSINATURAS ELETRÔNICAS** refere-se ao documento **ANEXO IV** - chave de acesso: **PROTM-108387-4X2M5K-7I2S1Y**, adicionado em **21/08/2026** às **07:55:23**.

A(s) assinatura(s) eletrônicas deste documento atendem ao disposto na legislação em vigor, em especial a Lei Federal nº 14.063/20, utilizando certificado digital ICP-Brasil, emitido por uma Autoridade Certificadora (AC) credenciada na Infraestrutura de Chaves Públicas Brasileira (ICP-Brasil), na forma da legislação vigente.

e-CAM | PROCESSO ELETRÔNICO | <<<>>>DOCUMENTO OFICIAL<<<>>> DATA / HORA: 21/08/2026 07:55:24 | CÂMARA MUNICIPAL DE VOTUPORANGA/SP.
CHAVE DE ACESSO: PROTM-4J1M0Q-7E1U0A-3K5G8Z | Para validar acesse nosso Portal em: http://www.camaravotuporanga.sp.gov.br.

CÂMARA MUNICIPAL DE VOTUPORANGA - 49.677.917/0001-14

RUA VENEZUELA, 3819 | VILA AMÉRICA | CEP. 15502-105

FONE: (17)3421-1188 |

VOTUPORANGA/SP

http://www.camaravotuporanga.sp.gov.br

CERTIDÃO DE ADITAMENTO

CERTIFICO e dou fé que o documento **ANEXO IV**, conforme se depreende do **documento antecedente**, referente ao **PROJETO DE LEI Nº 169/2026** foi aditado ao **PROCESSO LEGISLATIVO Nº 1005/2026** em **21/08/2026** às **07:55:23**.

Nada mais.

A presente certidão é gerada automaticamente pelo sistema.

Votuporanga/SP, 21 de agosto de 2026.

PRISCILA MATTAR DELGOBO NEGRINI
AUXILIAR PARLAMENTAR

Documento enviado para assinatura ao(s): PRISCILA MATTAR DELGOBO NEGRINI.
Para verificar a(s) assinatura(s), utilize o seu validador preferencial.
e-CAM | PROCESSO ELETRÔNICO | <<<>>>DOCUMENTO OFICIAL<<<>>> DATA / HORA: 21/08/2026 07:55:24 | CÂMARA MUNICIPAL DE VOTUPORANGA/SP.
CHAVE DE ACESSO: PROTM-7H7U8G-1G1G8R-5B3R5A | Para validar acesse nosso Portal em: http://www.camaravotuporanga.sp.gov.br.

CÂMARA MUNICIPAL DE VOTUPORANGA - 49.677.917/0001-14

RUA VENEZUELA, 3819 | VILA AMÉRICA | CEP. 15502-105

FONE: (17)3421-1188 |

VOTUPORANGA/SP

http://www.camaravotuporanga.sp.gov.br

CERTIDÃO DE ENCAMINHAMENTO E RECEBIMENTO

PROJETO DE LEI Nº 169/2026

CERTIFICO e dou fé que o **PROJETO DE LEI Nº 169/2026**, foi encaminhado ao(s) destinatário(s) abaixo relacionado(s), em **25/08/2026** às **14:25:24**.

MOTIVO DO ENCAMINHAMENTO

INÍCIO DA TRAMITAÇÃO APÓS LEITURA NO EXPEDIENTE DA 29ª SESSÃO ORDINÁRIA DE 2026

DESTINATÁRIO(S)	STATUS
LARISSA MARTA SILVA CARDOSO	**CONFIRMADO**

Nada mais.

A presente certidão é gerada automaticamente pelo sistema.

Votuporanga/SP, 21 de agosto de 2026.

PRISCILA MATTAR DELGOBO NEGRINI
AUXILIAR PARLAMENTAR

FLS
00000000023
PROCESSO
PL 01005/2026

Câmara Municipal de Votuporanga

PALÁCIO 8 DE AGOSTO

ENCAMINHAMENTO À PROCURADORIA LEGISLATIVA

VOTUPORANGA/SP, 24 de agosto de 2026

Encaminha PROJETO DE LEI nº 169/2026 à **PROCURADORIA LEGISLATIVA** para parecer jurídico, consoante ao disposto na Resolução nº 1, de 24 de janeiro de 2023.

DANIEL DAVID
PRESIDENTE

ENCAMINHADO E RECEBIDO PELA PROCURADORA LEGISLATIVA **ROSELAINE CORREIA**

ROSELAINE CORREIA
PROCURADORA LEGISLATIVA

Documento assinado digitalmente nos termos da Resolução nº 01, de 02 de fevereiro de 2021, da Câmara Municipal de Votuporanga, conforme impressão à margem direita.

Documento enviado para assinatura ao(s): DANIEL DAVID, ROSELAINE CORREIA.
Para verificar a(s) assinatura(s), utilize o seu validador preferencial.
e-CAM | PROCESSO ELETRÔNICO | <<<>>>DOCUMENTO OFICIAL<<<>>> DATA / HORA: 24/08/2026 18:56:18 | CÂMARA MUNICIPAL DE VOTUPORANGA/SP.
CHAVE DE ACESSO: PROTM-108715-3O7B0W-0G5B4H | Para validar acesse nosso Portal em: http://www.camaravotuporanga.sp.gov.br.

CÂMARA MUNICIPAL DE VOTUPORANGA - 49.677.917/0001-14

RUA VENEZUELA, 3819 | VILA AMÉRICA | CEP. 15502-105

FONE: (17)3421-1188 |

VOTUPORANGA/SP

http://www.camaravotuporanga.sp.gov.br

RELATÓRIO DE ASSINATURAS ELETRÔNICAS

PROJETO DE LEI Nº 169/2026

ASSINANTE	STATUS	ASSINADO EM
DANIEL DAVID	DOCUMENTO ASSINADO	24/08/2026 21:27:10

FRIENDLY_NAME: | COUNTRY: Brazil/BR | REGION: São Paulo/SP | CITY_ZIP_CODE: Fernandópolis_15600-000 | TIMEZONE: America/Sao_Paulo | LAT/LON: -20.2997/-50.298 | INTERNET_SERVICE_PROVIDER: Plis Inteligência em Tecnologia Ltda | LOCAL_IP: 128.0.1.74 | REMOTE_IP: 177.84.63.106 | HASH: SHA256 | SERIAL: MgTadpZl/U8J8g== | VALID_FROM: 2025-12-18 19:07:06 | VALID_TO: 2026-12-18 19:07:06 | FINGERPRINT: FFA44D3F1185A028977E41F9DA0433B3913C8C6F | ISSUER: AC SyngularID Multipla | RDN_ISSUER: /C=BR/OU=AC SyngularID/O=ICP-Brasil/CN=AC SyngularID Multipla | KEY_ALGORITHM: rsaEncryption | KEY_FINGERPRINT: 19058B56020389EE7927B58042DA09DD7311E4CE | SIGN_ALGORITHM: sha256WithRSAEncryption.

ASSINANTE	STATUS	ASSINADO EM
ROSELAINE CORREIA	DOCUMENTO ASSINADO	28/08/2026 11:34:12

FRIENDLY_NAME: ROSELAINE CORREIA:40016971817's AC SyngularID Multipla ID | COUNTRY: Brazil/BR | REGION: São Paulo/SP | CITY_ZIP_CODE: Fernandópolis_15600-000 | TIMEZONE: America/Sao_Paulo | LAT/LON: -20.2997/-50.298 | INTERNET_SERVICE_PROVIDER: Plis Inteligência em Tecnologia Ltda | LOCAL_IP: 128.0.1.164 | REMOTE_IP: 177.84.63.106 | HASH: SHA256 | SERIAL: AJAuGlajE8BeML0= | VALID_FROM: 2026-06-15 18:30:48 | VALID_TO: 2028-06-14 18:30:48 | FINGERPRINT: 76D16CFF7FCCE3E0238AB84CC110B50CA0CDB538 | ISSUER: AC SyngularID Multipla | RDN_ISSUER: /C=BR/OU=AC SyngularID/O=ICP-Brasil/CN=AC SyngularID Multipla | KEY_ALGORITHM: rsaEncryption | KEY_FINGERPRINT: 4D0DC74FDEBC82FAF488F5420C88469A9798CF56 | SIGN_ALGORITHM: sha256WithRSAEncryption.

O presente **RELATÓRIO DE ASSINATURAS ELETRÔNICAS** refere-se ao documento **ENCAMINHAMENTO À PROCURADORIA LEGISLATIVA** - chave de acesso: **PROTM-108715-3O7B0W-0G5B4H**, adicionado em **24/08/2026** às **18:56:18**.

A(s) assinatura(s) eletrônicas deste documento atendem ao disposto na legislação em vigor, em especial a Lei Federal nº 14.063/20, utilizando certificado digital ICP-Brasil, emitido por uma Autoridade Certificadora (AC) credenciada na Infraestrutura de Chaves Públicas Brasileira (ICP-Brasil), na forma da legislação vigente.

e-CAM | PROCESSO ELETRÔNICO | <<<>>>DOCUMENTO OFICIAL<<<>>> DATA / HORA: 24/08/2026 18:56:26 | CÂMARA MUNICIPAL DE VOTUPORANGA/SP.
CHAVE DE ACESSO: PROTM-3I7A2Q-5T5M1V-1R7F6G | Para validar acesse nosso Portal em: http://www.camaravotuporanga.sp.gov.br.

CÂMARA MUNICIPAL DE VOTUPORANGA - 49.677.917/0001-14

RUA VENEZUELA, 3819 | VILA AMÉRICA | CEP. 15502-105

FONE: (17)3421-1188 |

VOTUPORANGA/SP

http://www.camaravotuporanga.sp.gov.br

CERTIDÃO DE ADITAMENTO

CERTIFICO e dou fé que o documento **ENCAMINHAMENTO À PROCURADORIA LEGISLATIVA**, conforme se depreende do **documento antecedente**, referente ao **PROJETO DE LEI Nº 169/2026** foi aditado ao **PROCESSO LEGISLATIVO Nº 1005/2026** em **24/08/2026** às **18:56:18**.

Nada mais.

A presente certidão é gerada automaticamente pelo sistema.

Votuporanga/SP, 24 de agosto de 2026.

LARISSA MARTA SILVA CARDOSO
SECRETÁRIA COORDENADORA DE COMISSÕES PERMANENTES

Documento enviado para assinatura ao(s): LARISSA MARTA SILVA CARDOSO.
Para verificar a(s) assinatura(s), utilize o seu validador preferencial.
e-CAM | PROCESSO ELETRÔNICO | <<<>>>DOCUMENTO OFICIAL<<<>>> DATA / HORA: 24/08/2026 18:56:26 | CÂMARA MUNICIPAL DE VOTUPORANGA/SP.
CHAVE DE ACESSO: PROTM-8W4B7G-8Z2S8Q-5C3R5A | Para validar acesse nosso Portal em: http://www.camaravotuporanga.sp.gov.br.

FLS
00000000026
PROCESSO
PL 01005/2026

Câmara Municipal de Votuporanga

PALÁCIO 8 DE AGOSTO

ENCAMINHAMENTO À COMISSÃO DE JUSTIÇA E REDAÇÃO

VOTUPORANGA/SP, 24 de agosto de 2026

Encaminha PROJETO DE LEI Nº 169/2026, para a **COMISSÃO DE JUSTIÇA E REDAÇÃO**, obedecendo dispositivo regimental.

DANIEL DAVID
PRESIDENTE

RECEBIDO E ENCAMINHADO À RELATORA SRa. **NATIELLE GAMA**

VILMAR DA FARMÁCIA
PRESIDENTE

Documento assinado digitalmente nos termos da Resolução nº 01, de 02 de fevereiro de 2021, da Câmara Municipal de Votuporanga, conforme impressão à margem direita.

Documento enviado para assinatura ao(s): DANIEL DAVID, VILMAR DA FARMÁ CIA.
Para verificar a(s) assinatura(s), utilize o seu validador preferencial.
e-CAM | PROCESSO ELETRÔNICO | <<<>>>DOCUMENTO OFICIAL<<<>>> DATA / HORA: 24/08/2026 18:56:27 | CÂ MARA MUNICIPAL DE VOTUPORANGA/SP.
CHAVE DE ACESSO: PROTM-108718-2I3N8R-0T1S8A | Para validar acesse nosso Portal em: http://www.camaravotuporanga.sp.gov.br.

CÂMARA MUNICIPAL DE VOTUPORANGA - 49.677.917/0001-14

RUA VENEZUELA, 3819 | VILA AMÉRICA | CEP. 15502-105

FONE: (17)3421-1188 |

VOTUPORANGA/SP

http://www.camaravotuporanga.sp.gov.br

RELATÓRIO DE ASSINATURAS ELETRÔNICAS

PROJETO DE LEI Nº 169/2026

ASSINANTE	STATUS	ASSINADO EM
DANIEL DAVID	DOCUMENTO ASSINADO	24/08/2026 21:27:11

FRIENDLY_NAME: | COUNTRY: Brazil/BR | REGION: São Paulo/SP | CITY_ZIP_CODE: Fernandópolis_15600-000 | TIMEZONE: America/Sao_Paulo | LAT/LON: -20.2997/-50.298 | INTERNET_SERVICE_PROVIDER: Plis Inteligência em Tecnologia Ltda | LOCAL_IP: 128.0.1.74 | REMOTE_IP: 177.84.63.106 | HASH: SHA256 | SERIAL: MgTadpZl/U8J8g== | VALID_FROM: 2025-12-18 19:07:06 | VALID_TO: 2026-12-18 19:07:06 | FINGERPRINT: FFA44D3F1185A028977E41F9DA0433B3913C8C6F | ISSUER: AC SyngularID Multipla | RDN_ISSUER: /C=BR/OU=AC SyngularID/O=ICP-Brasil/CN=AC SyngularID Multipla | KEY_ALGORITHM: rsaEncryption | KEY_FINGERPRINT: 19058B56020389EE7927B58042DA09DD7311E4CE | SIGN_ALGORITHM: sha256WithRSAEncryption.

ASSINANTE	STATUS	ASSINADO EM
VILMAR FERREIRA DA SILVA	DOCUMENTO ASSINADO	24/08/2026 21:28:12

FRIENDLY_NAME: | COUNTRY: Brazil/BR | REGION: São Paulo/SP | CITY_ZIP_CODE: Fernandópolis_15600-000 | TIMEZONE: America/Sao_Paulo | LAT/LON: -20.2997/-50.298 | INTERNET_SERVICE_PROVIDER: Plis Inteligência em Tecnologia Ltda | LOCAL_IP: 128.0.1.82 | REMOTE_IP: 177.84.63.106 | HASH: SHA256 | SERIAL: AN/g0kaWZndrHBQ= | VALID_FROM: 2025-12-23 14:42:21 | VALID_TO: 2026-12-23 14:42:21 | FINGERPRINT: 4625D2816D4080768D21527ECB99758AFDA807E0 | ISSUER: AC SyngularID Multipla | RDN_ISSUER: /C=BR/OU=AC SyngularID/O=ICP-Brasil/CN=AC SyngularID Multipla | KEY_ALGORITHM: rsaEncryption | KEY_FINGERPRINT: 91B931F2950359670B1FC7B622CB61AB1F3EF5DC | SIGN_ALGORITHM: sha256WithRSAEncryption.

O presente **RELATÓRIO DE ASSINATURAS ELETRÔNICAS** refere-se ao documento **ENCAMINHAMENTO À COMISSÃO DE JUSTIÇA E REDAÇÃO** - chave de acesso: **PROTM-108718-2I3N8R-0T1S8A**, adicionado em **24/08/2026** às **18:56:27**.

A(s) assinatura(s) eletrônicas deste documento atendem ao disposto na legislação em vigor, em especial a Lei Federal nº 14.063/20, utilizando certificado digital ICP-Brasil, emitido por uma Autoridade Certificadora (AC) credenciada na Infraestrutura de Chaves Públicas Brasileira (ICP-Brasil), na forma da legislação vigente.

e-CAM | PROCESSO ELETRÔNICO | <<<>>>DOCUMENTO OFICIAL<<<>>> DATA / HORA: 24/08/2026 18:56:37 | CÂMARA MUNICIPAL DE VOTUPORANGA/SP.
CHAVE DE ACESSO: PROTM-4H6R8J-3R0O7V-7C6C7Z | Para validar acesse nosso Portal em: http://www.camaravotuporanga.sp.gov.br.

CÂMARA MUNICIPAL DE VOTUPORANGA - 49.677.917/0001-14

RUA VENEZUELA, 3819 | VILA AMÉRICA | CEP. 15502-105

FONE: (17)3421-1188 |

VOTUPORANGA/SP

http://www.camaravotuporanga.sp.gov.br

CERTIDÃO DE ADITAMENTO

CERTIFICO e dou fé que o documento **ENCAMINHAMENTO À COMISSÃO DE JUSTIÇA E REDAÇÃO**, conforme se depreende do **documento antecedente**, referente ao **PROJETO DE LEI Nº 169/2026** foi aditado ao **PROCESSO LEGISLATIVO Nº 1005/2026** em **24/08/2026** às **18:56:27**.

Nada mais.

A presente certidão é gerada automaticamente pelo sistema.

Votuporanga/SP, 24 de agosto de 2026.

LARISSA MARTA SILVA CARDOSO
SECRETÁRIA COORDENADORA DE COMISSÕES PERMANENTES

Documento enviado para assinatura ao(s): LARISSA MARTA SILVA CARDOSO.
Para verificar a(s) assinatura(s), utilize o seu validador preferencial.
e-CAM | PROCESSO ELETRÔNICO | <<<>>>DOCUMENTO OFICIAL<<<>>> DATA / HORA: 24/08/2026 18:56:38 | CÂMARA MUNICIPAL DE VOTUPORANGA/SP.
CHAVE DE ACESSO: PROTM-8O1K6M-7B0T3G-4H1A1M | Para validar acesse nosso Portal em: http://www.camaravotuporanga.sp.gov.br.

FLS
00000000029
PROCESSO
PL 01005/2026

Câmara Municipal de Votuporanga

PALÁCIO 8 DE AGOSTO

ENCAMINHAMENTO À COMISSÃO DE FINANÇAS E ORÇAMENTO

VOTUPORANGA/SP, 24 de agosto de 2026.

Encaminha PROJETO DE LEI Nº 169/2026, para a **COMISSÃO DE FINANÇAS E ORÇAMENTO**, obedecendo dispositivo regimental.

DANIEL DAVID

PRESIDENTE

RECEBIDO E ENCAMINHADO AO RELATOR SR(a) **MARCOS SILVÉRIO MORENO CAMARGO**

O WARTÃO

PRESIDENTE

Documento assinado digitalmente nos termos da Resolução nº 01, de 02 de fevereiro de 2021, da Câmara Municipal de Votuporanga, conforme impressão à margem direita.

Praça "Vereador Viana Filho" - Vila América
CEP 15.502.105 – Fone/Fax (17)3421.1188 – 0800 775 1188
CNPJ 49.677.917/0001-14
www.camaravotuporanga.sp.gov.br

Documento enviado para assinatura ao(s): DANIEL DAVID, O WARTÃ O.
Para verificar a(s) assinatura(s), utilize o seu validador preferencial.
e-CAM | PROCESSO ELETRÔNICO | <<<>>>DOCUMENTO OFICIAL<<<>>> DATA / HORA: 24/08/2026 18:56:38 | CÂ MARA MUNICIPAL DE VOTUPORANGA/SP.
CHAVE DE ACESSO: PROTM-108721-8B8A8J-5P6K7Y | Para validar acesse nosso Portal em: http://www.camaravotuporanga.sp.gov.br.

CÂMARA MUNICIPAL DE VOTUPORANGA - 49.677.917/0001-14

RUA VENEZUELA, 3819 | VILA AMÉRICA | CEP. 15502-105

FONE: (17)3421-1188 |

VOTUPORANGA/SP

http://www.camaravotuporanga.sp.gov.br

RELATÓRIO DE ASSINATURAS ELETRÔNICAS

PROJETO DE LEI Nº 169/2026

ASSINANTE	STATUS	ASSINADO EM
DANIEL DAVID	DOCUMENTO ASSINADO	24/08/2026 21:27:11

FRIENDLY_NAME: | COUNTRY: Brazil/BR | REGION: São Paulo/SP | CITY_ZIP_CODE: Fernandópolis_15600-000 | TIMEZONE: America/Sao_Paulo | LAT/LON: -20.2997/-50.298 | INTERNET_SERVICE_PROVIDER: Plis Inteligência em Tecnologia Ltda | LOCAL_IP: 128.0.1.74 | REMOTE_IP: 177.84.63.106 | HASH: SHA256 | SERIAL: MgTadpZl/U8J8g== | VALID_FROM: 2025-12-18 19:07:06 | VALID_TO: 2026-12-18 19:07:06 | FINGERPRINT: FFA44D3F1185A028977E41F9DA0433B3913C8C6F | ISSUER: AC SyngularID Multipla | RDN_ISSUER: /C=BR/OU=AC SyngularID/O=ICP-Brasil/CN=AC SyngularID Multipla | KEY_ALGORITHM: rsaEncryption | KEY_FINGERPRINT: 19058B56020389EE7927B58042DA09DD7311E4CE | SIGN_ALGORITHM: sha256WithRSAEncryption.

ASSINANTE	STATUS	ASSINADO EM
WALTER JOSÉ DOS SANTOS	DOCUMENTO ASSINADO	26/08/2026 11:09:53

FRIENDLY_NAME: | COUNTRY: Brazil/BR | REGION: São Paulo/SP | CITY_ZIP_CODE: Fernandópolis_15600-000 | TIMEZONE: America/Sao_Paulo | LAT/LON: -20.2997/-50.298 | INTERNET_SERVICE_PROVIDER: Plis Inteligência em Tecnologia Ltda | LOCAL_IP: 128.0.10.173 | REMOTE_IP: 177.84.63.106 | HASH: SHA256 | SERIAL: ALsMBuaWZoZ4KTk= | VALID_FROM: 2025-12-23 17:05:40 | VALID_TO: 2026-12-23 17:05:40 | FINGERPRINT: E79AE339FE8101C30755D8D1F13A9CA46239EF7D | ISSUER: AC SyngularID Multipla | RDN_ISSUER: /C=BR/OU=AC SyngularID/O=ICP-Brasil/CN=AC SyngularID Multipla | KEY_ALGORITHM: rsaEncryption | KEY_FINGERPRINT: EA54C76711B818A37BD7A9D2AFC70D1E1DA58D8C | SIGN_ALGORITHM: sha256WithRSAEncryption.

O presente **RELATÓRIO DE ASSINATURAS ELETRÔNICAS** refere-se ao documento **ENCAMINHAMENTO À COMISSÃO DE FINANÇAS E ORÇAMENTO** - chave de acesso: **PROTM-108721-8B8A8J-5P6K7Y**, adicionado em **24/08/2026** às **18:56:38**.

A(s) assinatura(s) eletrônicas deste documento atendem ao disposto na legislação em vigor, em especial a Lei Federal nº 14.063/20, utilizando certificado digital ICP-Brasil, emitido por uma Autoridade Certificadora (AC) credenciada na Infraestrutura de Chaves Públicas Brasileira (ICP-Brasil), na forma da legislação vigente.

e-CAM | PROCESSO ELETRÔNICO | <<<>>>DOCUMENTO OFICIAL<<<>>> DATA / HORA: 24/08/2026 18:56:45 | CÂMARA MUNICIPAL DE VOTUPORANGA/SP.
CHAVE DE ACESSO: PROTM-7U3G2M-1I3Y4B-2B0W6G | Para validar acesse nosso Portal em: http://www.camaravotuporanga.sp.gov.br.

CÂMARA MUNICIPAL DE VOTUPORANGA - 49.677.917/0001-14

RUA VENEZUELA, 3819 | VILA AMÉRICA | CEP. 15502-105

FONE: (17)3421-1188 |

VOTUPORANGA/SP

http://www.camaravotuporanga.sp.gov.br

CERTIDÃO DE ADITAMENTO

CERTIFICO e dou fé que o documento **ENCAMINHAMENTO À COMISSÃO DE FINANÇAS E ORÇAMENTO**, conforme se depreende do **documento antecedente**, referente ao **PROJETO DE LEI Nº 169/2026** foi aditado ao **PROCESSO LEGISLATIVO Nº 1005/2026** em **24/08/2026** às **18:56:38**.

Nada mais.

A presente certidão é gerada automaticamente pelo sistema.

Votuporanga/SP, 24 de agosto de 2026.

LARISSA MARTA SILVA CARDOSO
SECRETÁRIA COORDENADORA DE COMISSÕES PERMANENTES

Documento enviado para assinatura ao(s): LARISSA MARTA SILVA CARDOSO.
Para verificar a(s) assinatura(s), utilize o seu validador preferencial.
e-CAM | PROCESSO ELETRÔNICO | <<<>>>DOCUMENTO OFICIAL<<<>>> DATA / HORA: 24/08/2026 18:56:46 | CÂMARA MUNICIPAL DE VOTUPORANGA/SP.
CHAVE DE ACESSO: PROTM-8L1J0C-3O3P7B-5N5K6I | Para validar acesse nosso Portal em: http://www.camaravotuporanga.sp.gov.br.

FLS. 00000000032
PROCESSO PL 01005/2026

Câmara Municipal de Votuporanga

PALÁCIO 8 DE AGOSTO

OFÍCIO Nº 31/2026/COMISSÃO DE FINANÇAS E ORÇAMENTO

Votuporanga, 27 de agosto de 2026

Assunto: Solicita ao Poder Executivo informações a respeito do Projeto de Lei nº 169/2026, que dispõe sobre a abertura de crédito especial destinada à requalificação do parque da represa.

Excelentíssimo Senhor Presidente,

No exercício das atribuições regimentais desta Comissão Permanente de Finanças e Orçamento, solicitamos ao Poder Executivo esclarecimentos e informações complementares acerca do Projeto de Lei nº 169/2026, que dispõe sobre a abertura de crédito especial no orçamento municipal, no valor de R$ 3.560.068,00 (três milhões, quinhentos e sessenta mil e sessenta e oito reais), destinado ao Projeto 1.045 – Requalificação do Parque da Represa, visando à implantação de espaço público de lazer e convivência para a população.

Conforme consta na proposição, do montante total, R$ 2.487.068,00 (dois milhões, quatrocentos e oitenta e sete mil e sessenta e oito reais) correspondem à Fonte 05 – Transferências e Convênios Federais – Vinculados, enquanto R$ 1.073.000,00 (um milhão e setenta e três mil reais) correspondem à Fonte 01 – Tesouro.

Considerando a necessidade de subsidiar a análise desta Comissão quanto à origem dos recursos, à adequação orçamentária e financeira e ao planejamento da execução do projeto, solicitamos os seguintes esclarecimentos e documentos:

1. Quanto aos recursos da Fonte 05 – Transferências e Convênios Federais – Vinculados: os R$ 2.487.068,00 mencionados no Projeto de Lei são provenientes de qual programa, órgão ou Ministério do Governo Federal? Informar, ainda, se os recursos foram obtidos por meio de convênio, contrato de repasse, transferência voluntária, emenda parlamentar ou outro instrumento.

2. Os recursos federais já foram efetivamente recebidos pelo Município ou encontram-se previstos para recebimento? Em caso de recursos já recebidos, informar a data do crédito e a conta bancária específica em que se encontram depositados. Em caso de previsão de recebimento, informar o respectivo cronograma.

3. Existe Plano de Trabalho referente ao Projeto 1.045 – Requalificação do Parque da Represa? Em caso afirmativo, encaminhar cópia do documento, juntamente com eventuais atualizações ou alterações posteriores.

Documento assinado digitalmente nos termos da Resolução nº 01, de 02 de fevereiro de 2021, da Câmara Municipal de Votuporanga, conforme impressão à margem direita.

Documento enviado para assinatura ao(s): COMISSÃ O DE FINANÇAS E ORÇAMENTO.
Para verificar a(s) assinatura(s), utilize o seu validador preferencial.
e-CAM | PROCESSO ELETRÔNICO | <<<>>>DOCUMENTO OFICIAL<<<>>> DATA / HORA: 27/08/2026 08:23:22 | CÂ MARA MUNICIPAL DE VOTUPORANGA/SP.
CHAVE DE ACESSO: PROTM-109181-6B4K2U-2M4S2Q | Para validar acesse nosso Portal em: http://www.camaravotuporanga.sp.gov.br.

Câmara Municipal de Votuporanga

PALÁCIO 8 DE AGOSTO

4. Existe projeto arquitetônico, urbanístico, paisagístico, executivo ou outro projeto técnico relacionado à requalificação do Parque da Represa? Em caso afirmativo, encaminhar cópia dos respectivos documentos.

5. Informar como serão aplicados os recursos previstos no Projeto de Lei, indicando os principais serviços, obras e despesas que serão realizados com esses recursos.

6. Em relação aos R$ 1.073.000,00 provenientes da Fonte 01 – Tesouro, informar se o valor constitui contrapartida municipal vinculada ao projeto e, em caso afirmativo, indicar os critérios ou obrigações que fundamentam essa contrapartida.

7. Existe cronograma físico-financeiro para a execução do Projeto 1.045 – Requalificação do Parque da Represa? Em caso afirmativo, encaminhar cópia, indicando a previsão de início e conclusão das obras ou serviços.

8. Já foi realizado procedimento licitatório ou adotada alguma providência para a contratação da execução do projeto? Em caso afirmativo, informar o número do processo, a modalidade adotada e a situação atual do procedimento.

Certos da atenção e da colaboração de Vossa Excelência, renovamos nossos protestos de elevada estima e distinta consideração.

Respeitosamente,

COMISSÃO DE FINANÇAS E ORÇAMENTO

O WARTÃO	**VILMAR DA FARMÁCIA**	**SARGENTO MORENO**
Presidente	Vice- Presidente	Relator

Ao Excelentíssimo Senhor
DANIEL DAVID
Presidente
Câmara de Votuporanga/SP

Documento assinado digitalmente nos termos da Resolução nº 01, de 02 de fevereiro de 2021, da Câmara Municipal de Votuporanga, conforme impressão à margem direita.

Documento enviado para assinatura ao(s): COMISSÃ O DE FINANÇAS E ORÇAMENTO.
Para verificar a(s) assinatura(s), utilize o seu validador preferencial.
e-CAM | PROCESSO ELETRÔNICO | <<<>>>DOCUMENTO OFICIAL<<<>>> DATA / HORA: 27/08/2026 08:23:22 | CÂ MARA MUNICIPAL DE VOTUPORANGA/SP.
CHAVE DE ACESSO: PROTM-109181-6B4K2U-2M4S2Q | Para validar acesse nosso Portal em: http://www.camaravotuporanga.sp.gov.br.

CÂMARA MUNICIPAL DE VOTUPORANGA - 49.677.917/0001-14

RUA VENEZUELA, 3819 | VILA AMÉRICA | CEP. 15502-105

FONE: (17)3421-1188 |

VOTUPORANGA/SP

http://www.camaravotuporanga.sp.gov.br

RELATÓRIO DE ASSINATURAS ELETRÔNICAS

OFÍCIO COMISSOES Nº 31/2026

ASSINANTE	STATUS	ASSINADO EM
WALTER JOSÉ DOS SANTOS	DOCUMENTO ASSINADO	27/08/2026 09:06:13

FRIENDLY_NAME: | COUNTRY: Brazil/BR | REGION: São Paulo/SP | CITY_ZIP_CODE: Fernandópolis_15600-000 | TIMEZONE: America/Sao_Paulo | LAT/LON: -20.2997/-50.298 | INTERNET_SERVICE_PROVIDER: Plis Inteligência em Tecnologia Ltda | LOCAL_IP: 128.0.1.144 | REMOTE_IP: 177.84.63.106 | HASH: SHA256 | SERIAL: ALsMBuaWZoZ4KTk= | VALID_FROM: 2025-12-23 17:05:40 | VALID_TO: 2026-12-23 17:05:40 | FINGERPRINT: E79AE339FE8101C30755D8D1F13A9CA46239EF7D | ISSUER: AC SyngularID Multipla | RDN_ISSUER: /C=BR/OU=AC SyngularID/O=ICP-Brasil/CN=AC SyngularID Multipla | KEY_ALGORITHM: rsaEncryption | KEY_FINGERPRINT: EA54C76711B818A37BD7A9D2AFC70D1E1DA58D8C | SIGN_ALGORITHM: sha256WithRSAEncryption.

ASSINANTE	STATUS	ASSINADO EM
MARCOS SILVÉRIO MORENO CAMARGO	DOCUMENTO ASSINADO	27/08/2026 09:03:15

FRIENDLY_NAME: | COUNTRY: Brazil/BR | REGION: São Paulo/SP | CITY_ZIP_CODE: Fernandópolis_15600-000 | TIMEZONE: America/Sao_Paulo | LAT/LON: -20.2997/-50.298 | INTERNET_SERVICE_PROVIDER: Plis Inteligência em Tecnologia Ltda | LOCAL_IP: 128.0.1.43 | REMOTE_IP: 177.84.63.106 | HASH: SHA256 | SERIAL: ALEamraWZji2r5Q= | VALID_FROM: 2025-12-18 15:04:53 | VALID_TO: 2026-12-18 15:04:53 | FINGERPRINT: 81677118842AB6D16F57B6E952450EE59864B36A | ISSUER: AC SyngularID Multipla | RDN_ISSUER: /C=BR/OU=AC SyngularID/O=ICP-Brasil/CN=AC SyngularID Multipla | KEY_ALGORITHM: rsaEncryption | KEY_FINGERPRINT: 686C7940FAF4544CA401536CBB80DF9DE92F6156 | SIGN_ALGORITHM: sha256WithRSAEncryption.

ASSINANTE	STATUS	ASSINADO EM
VILMAR FERREIRA DA SILVA	DOCUMENTO ASSINADO	27/08/2026 09:02:13

FRIENDLY_NAME: | COUNTRY: Brazil/BR | REGION: São Paulo/SP | CITY_ZIP_CODE: Fernandópolis_15600-000 | TIMEZONE: America/Sao_Paulo | LAT/LON: -20.2997/-50.298 | INTERNET_SERVICE_PROVIDER: Plis Inteligência em Tecnologia Ltda | LOCAL_IP: 128.0.1.43 | REMOTE_IP: 177.84.63.106 | HASH: SHA256 | SERIAL: AN/g0kaWZndrHBQ= | VALID_FROM: 2025-12-23 14:42:21 | VALID_TO: 2026-12-23 14:42:21 | FINGERPRINT: 4625D2816D4080768D21527ECB99758AFDA807E0 | ISSUER: AC SyngularID Multipla | RDN_ISSUER: /C=BR/OU=AC SyngularID/O=ICP-Brasil/CN=AC SyngularID Multipla | KEY_ALGORITHM: rsaEncryption | KEY_FINGERPRINT: 91B931F2950359670B1FC7B622CB61AB1F3EF5DC | SIGN_ALGORITHM: sha256WithRSAEncryption.

O presente **RELATÓRIO DE ASSINATURAS ELETRÔNICAS** refere-se ao documento **OFÍCIO COMISSOES Nº 31/2026** - chave de acesso: **PROTM-109181-6B4K2U-2M4S2Q**, adicionado em **27/08/2026** às **08:23:22**.

A(s) assinatura(s) eletrônicas deste documento atendem ao disposto na legislação em vigor, em especial a Lei Federal nº 14.063/20, utilizando certificado digital ICP-Brasil, emitido por uma Autoridade Certificadora (AC) credenciada na Infraestrutura de Chaves Públicas Brasileira (ICP-Brasil), na forma da legislação vigente.

e-CAM | PROCESSO ELETRÔNICO | <<<>>>DOCUMENTO OFICIAL<<<>>> DATA / HORA: 27/08/2026 08:49:09 | CÂMARA MUNICIPAL DE VOTUPORANGA/SP.
CHAVE DE ACESSO: PROTM-0R2B3Z-0V2W4N-0E7J4I | Para validar acesse nosso Portal em: http://www.camaravotuporanga.sp.gov.br.

CÂMARA MUNICIPAL DE VOTUPORANGA - 49.677.917/0001-14

RUA VENEZUELA, 3819 | VILA AMÉRICA | CEP. 15502-105

FONE: (17)3421-1188 |

VOTUPORANGA/SP

http://www.camaravotuporanga.sp.gov.br

CERTIDÃO DE ADITAMENTO

CERTIFICO e dou fé que o documento **OFÍCIO Nº 31/2026 DA CFO SOLICITANDO INFORMAÇÕES AO PODER EXECUTIVO**, conforme se depreende do **documento antecedente**, referente ao **PROJETO DE LEI Nº 169/2026** foi aditado ao **PROCESSO LEGISLATIVO Nº 1005/2026** em **27/08/2026** às **09:17:12**.

Nada mais.

A presente certidão é gerada automaticamente pelo sistema.

Votuporanga/SP, 27 de agosto de 2026.

LARISSA MARTA SILVA CARDOSO
SECRETÁRIA COORDENADORA DE COMISSÕES PERMANENTES

Documento enviado para assinatura ao(s): LARISSA MARTA SILVA CARDOSO.
Para verificar a(s) assinatura(s), utilize o seu validador preferencial.
e-CAM | PROCESSO ELETRÔNICO | <<<>>>DOCUMENTO OFICIAL<<<>>> DATA / HORA: 27/08/2026 09:17:13 | CÂMARA MUNICIPAL DE VOTUPORANGA/SP.
CHAVE DE ACESSO: PROTM-7F2Z8H-5V1L8Z-6Z7M0E | Para validar acesse nosso Portal em: http://www.camaravotuporanga.sp.gov.br.

FLS
00000000036
PROCESSO
PL 01005/2026

Câmara Municipal de Votuporanga

PALÁCIO 8 DE AGOSTO

OFÍCIO DA PRESIDÊNCIA Nº 300/2026/DANIEL DAVID/GP

Votuporanga, 27 de agosto de 2026

Excelentíssimo Senhor Prefeito Municipal,

Cumprimentando-o cordialmente, encaminho, em anexo, a solicitação da Comissão Permanente de Finanças e Orçamento, por meio da qual requer informações a respeito do Projeto de Lei nº 169/2026, de autoria de Vossa Excelência, que dispõe sobre a abertura de crédito especial no valor de R$ 3.560.068,00 (três milhões, quinhentos e sessenta mil e sessenta e oito reais), destinado ao Projeto 1.045 – Requalificação do Parque da Represa.

Sem mais para o momento, aproveito a oportunidade para renovar votos de elevada estima e distinta consideração.

Atenciosamente,

DANIEL DAVID
Presidente

A Sua Excelência o Senhor
JORGE AUGUSTO SEBA
Prefeito Municipal
Votuporanga - SP

Documento assinado digitalmente nos termos da Resolução nº 01, de 02 de fevereiro de 2021, da Câmara Municipal de Votuporanga, conforme impressão à margem direita.

Documento enviado para assinatura ao(s): DANIEL DAVID.
Para verificar a(s) assinatura(s), utilize o seu validador preferencial.
e-CAM | PROCESSO ELETRÔNICO | <<<>>>DOCUMENTO OFICIAL<<<>>> DATA / HORA: 27/08/2026 08:50:39 | CÂ MARA MUNICIPAL DE VOTUPORANGA/SP.
CHAVE DE ACESSO: PROTM-109183-5V0I8L-0T5X6I | Para validar acesse nosso Portal em: http://www.camaravotuporanga.sp.gov.br.

CÂMARA MUNICIPAL DE VOTUPORANGA - 49.677.917/0001-14

RUA VENEZUELA, 3819 | VILA AMÉRICA | CEP. 15502-105

FONE: (17)3421-1188 |

VOTUPORANGA/SP

http://www.camaravotuporanga.sp.gov.br

RELATÓRIO DE ASSINATURAS ELETRÔNICAS

OFÍCIO DA PRESIDÊNCIA Nº 300/2026

ASSINANTE	STATUS	ASSINADO EM
DANIEL DAVID	DOCUMENTO ASSINADO	27/08/2026 09:04:49

FRIENDLY_NAME: | COUNTRY: Brazil/BR | REGION: São Paulo/SP | CITY_ZIP_CODE: Fernandópolis_15600-000 | TIMEZONE: America/Sao_Paulo | LAT/LON: -20.2997/-50.298 | INTERNET_SERVICE_PROVIDER: Plis Inteligência em Tecnologia Ltda | LOCAL_IP: 54.232.189.113 | REMOTE_IP: 177.84.63.106 | HASH: SHA256 | SERIAL: MgTadpZl/U8J8g== | VALID_FROM: 2025-12-18 19:07:06 | VALID_TO: 2026-12-18 19:07:06 | FINGERPRINT: FFA44D3F1185A028977E41F9DA0433B3913C8C6F | ISSUER: AC SyngularID Multipla | RDN_ISSUER: /C=BR/OU=AC SyngularID/O=ICP-Brasil/CN=AC SyngularID Multipla | KEY_ALGORITHM: rsaEncryption | KEY_FINGERPRINT: 19058B56020389EE7927B58042DA09DD7311E4CE | SIGN_ALGORITHM: sha256WithRSAEncryption.

O presente **RELATÓRIO DE ASSINATURAS ELETRÔNICAS** refere-se ao documento **OFÍCIO DA PRESIDÊNCIA Nº 300/2026** - chave de acesso: **PROTM-109183-5V0I8L-0T5X6I**, adicionado em **27/08/2026** às **08:50:39**.

A(s) assinatura(s) eletrônicas deste documento atendem ao disposto na legislação em vigor, em especial a Lei Federal nº 14.063/20, utilizando certificado digital ICP-Brasil, emitido por uma Autoridade Certificadora (AC) credenciada na Infraestrutura de Chaves Públicas Brasileira (ICP-Brasil), na forma da legislação vigente.

e-CAM | PROCESSO ELETRÔNICO | <<<>>>DOCUMENTO OFICIAL<<<>>> DATA / HORA: 27/08/2026 09:00:22 | CÂMARA MUNICIPAL DE VOTUPORANGA/SP.
CHAVE DE ACESSO: PROTM-2P5K2T-7L3S6B-7F0Q5A | Para validar acesse nosso Portal em: http://www.camaravotuporanga.sp.gov.br.

CÂMARA MUNICIPAL DE VOTUPORANGA - 49.677.917/0001-14

RUA VENEZUELA, 3819 | VILA AMÉRICA | CEP. 15502-105

FONE: (17)3421-1188 |

VOTUPORANGA/SP

http://www.camaravotuporanga.sp.gov.br

CERTIDÃO DE ADITAMENTO

CERTIFICO e dou fé que o documento **OFÍCIO DO PRESIDENTE Nº 300/2026 ENCAMINHANDO PEDIDO DA CFO AO PODER EXECUTIVO**, conforme se depreende do **documento antecedente**, referente ao **PROJETO DE LEI Nº 169/2026** foi aditado ao **PROCESSO LEGISLATIVO Nº 1005/2026** em **27/08/2026** às **09:17:51**.

Nada mais.

A presente certidão é gerada automaticamente pelo sistema.

Votuporanga/SP, 27 de agosto de 2026.

LARISSA MARTA SILVA CARDOSO
SECRETÁRIA COORDENADORA DE COMISSÕES PERMANENTES

Documento enviado para assinatura ao(s): LARISSA MARTA SILVA CARDOSO.
Para verificar a(s) assinatura(s), utilize o seu validador preferencial.
e-CAM | PROCESSO ELETRÔNICO | <<<>>>DOCUMENTO OFICIAL<<<>>> DATA / HORA: 27/08/2026 09:17:51 | CÂMARA MUNICIPAL DE VOTUPORANGA/SP.
CHAVE DE ACESSO: PROTM-3J0W4P-2R2Q0A-0V3B2D | Para validar acesse nosso Portal em: http://www.camaravotuporanga.sp.gov.br.

FLS. 00000000039
PROCESSO PL 01005/2026

Re: PRESIDÊNCIA DA CÂMARA MUNICIPAL ENCAMINHA PEDIDO DA CFO A RESPEITO DO PR Nº 169/2026 (ABERTURA DE CRÉDITO DESTINADA À REQUALIFICAÇÃO DO PARQUE DA REPRESA)

De <gabcivil@votuporanga.sp.gov.br>
Para <comissoes@camaravotuporanga.sp.gov.br>
Data 2026-08-27 10:38

Prezados,

Acuso o recebimento.
Atenciosamente,

Leticia L. Isiara
Técnico do Executivo XIV
Secretaria de Relações Institucionais e Gabinete Civil

Em 27/08/2026 09:13, comissoes@camaravotuporanga.sp.gov.br escreveu:

> Prezados colegas,
>
> Excelentíssimo Senhor Prefeito Municipal,
>
> Segue, em anexo, o Ofício da Presidência nº 300/2026, encaminhando a solicitação da Comissão Permanente de Finanças e Orçamento, igualmente anexa, acerca do Projeto de Lei nº 169/2026, de autoria de Vossa Excelência, que dispõe sobre a abertura de crédito especial destinada à requalificação do parque da represa.
>
> Sem mais, renovo protestos da mais elevada estima e consideração.
>
> At.te,
>
> Larissa Marta Silva Cardoso
> Secretária de Coordenação de Comissões Permanentes
> Secretaria Parlamentar
> Câmara Municipal de Votuporanga

Documento enviado para assinatura ao(s): NÃ O HÁ OU NÃ O INFORMADO.
Para verificar a(s) assinatura(s), utilize o seu validador preferencial.
e-CAM | PROCESSO ELETRÔNICO | <<<>>>DOCUMENTO OFICIAL<<<>>> DATA / HORA: 27/08/2026 10:57:36 | CÂ MARA MUNICIPAL DE VOTUPORANGA/SP.
CHAVE DE ACESSO: PROTM-109247-2L2I0R-1O6E7Y | Para validar acesse nosso Portal em: http://www.camaravotuporanga.sp.gov.br.

CÂMARA MUNICIPAL DE VOTUPORANGA - 49.677.917/0001-14

RUA VENEZUELA, 3819 | VILA AMÉRICA | CEP. 15502-105

FONE: (17)3421-1188 |

VOTUPORANGA/SP

http://www.camaravotuporanga.sp.gov.br

CERTIDÃO DE ADITAMENTO

CERTIFICO e dou fé que o documento **COMPROVANTE DE ENVIO E RECEBIMENTO DO OFÍCIO DO PRESIDENTE E DA CFO**, conforme se depreende do **documento antecedente**, referente ao **PROJETO DE LEI Nº 169/2026** foi aditado ao **PROCESSO LEGISLATIVO Nº 1005/2026** em **27/08/2026** às **10:57:36**.

Nada mais.

A presente certidão é gerada automaticamente pelo sistema.

Votuporanga/SP, 27 de agosto de 2026.

LARISSA MARTA SILVA CARDOSO
SECRETÁRIA COORDENADORA DE COMISSÕES PERMANENTES

Documento enviado para assinatura ao(s): LARISSA MARTA SILVA CARDOSO.
Para verificar a(s) assinatura(s), utilize o seu validador preferencial.
e-CAM | PROCESSO ELETRÔNICO | <<<>>>DOCUMENTO OFICIAL<<<>>> DATA / HORA: 27/08/2026 10:57:36 | CÂMARA MUNICIPAL DE VOTUPORANGA/SP.
CHAVE DE ACESSO: PROTM-6F8T7H-2P6V0E-1U4E1O | Para validar acesse nosso Portal em: http://www.camaravotuporanga.sp.gov.br.

FLS 00000000041
PROCESSO PL 01005/2026

PODER LEGISLATIVO

Atos Oficiais

Outros atos oficiais

CÂMARA MUNICIPAL DE VOTUPORANGA - 49.677.917/0001-14
RUA VENEZUELA, 3819 | VILA AMÉRICA | CEP. 15502-105
FONE: (17)3421-1188 |
VOTUPORANGA/SP
http://www.camaravotuporanga.sp.gov.br

20ª AUDIÊNCIA PÚBLICA, DE 31 DE AGOSTO DE 2026

19ª LEGISLATURA (01/01/2025 A 31/12/2028)
2º ANO LEGISLATIVO (01/01/2026 A 31/12/2026)
SEGUNDA-FEIRA - 17H00MIN

CONVITE AUDIÊNCIA PÚBLICA

1 **PROJETO DE LEI Nº 169/2026** - 21/08/2026
Ementa: DISPÕE SOBRE ALTERAÇÃO DAS LEIS Nº 7.340, DE 05 DE DEZEMBRO DE 2025, E N° 7.341, DE 05 DE DEZEMBRO DE 2025, E ABERTURA DE CRÉDITO ADICIONAL ESPECIAL NO VALOR DE R$3.560.068,00.
AUTOR(A): PODER EXECUTIVO.

2 **PROJETO DE LEI Nº 173/2026** - 24/08/2026
Ementa: DISPÕE SOBRE ALTERAÇÃO DAS LEIS Nº 7.340, DE 05 DE DEZEMBRO DE 2025, E N° 7.341, DE 05 DE DEZEMBRO DE 2025, E ABERTURA DE CRÉDITO ADICIONAL ESPECIAL NO VALOR DE R$40.000,00.
AUTOR(A): PODER EXECUTIVO.

Votuporanga/SP, 27 de agosto de 2026.

DANIEL DAVID
PRESIDENTE

Documento enviado para assinatura ao(s): DANIEL DAVID.
Para verificar a(s) assinatura(s), utilize o seu validador preferencial.
e-CAM | PROCESSO ELETRÔNICO | <<>>DOCUMENTO OFICIAL<<>>> DATA / HORA: 27/08/2026 09:25:25 | CÂMARA MUNICIPAL DE VOTUPORANGA/SP.
CHAVE DE ACESSO: PROTM-109203-2T1Q6O-4B6I6R | Para validar acesse nosso Portal em: http://www.camaravotuporanga.sp.gov.br.

CÂMARA MUNICIPAL DE VOTUPORANGA - 49.677.917/0001-14

RUA VENEZUELA, 3819 | VILA AMÉRICA | CEP. 15502-105

FONE: (17)3421-1188 |

VOTUPORANGA/SP

http://www.camaravotuporanga.sp.gov.br

CERTIDÃO DE ADITAMENTO

CERTIFICO e dou fé que o documento **PUBLICAÇÃO DO CONVITE PARA A 20ª AUDIÊNCIA PÚBLICA NO DOV DE 28 DE AGOSTO DE 2026**, conforme se depreende do **documento antecedente**, referente ao **PROJETO DE LEI Nº 169/2026** foi aditado ao **PROCESSO LEGISLATIVO Nº 1005/2026** em **01/09/2026** às **08:59:17**.

Nada mais.

A presente certidão é gerada automaticamente pelo sistema.

Votuporanga/SP, 1 de setembro de 2026.

LARISSA MARTA SILVA CARDOSO
SECRETÁRIA COORDENADORA DE COMISSÕES PERMANENTES

Documento enviado para assinatura ao(s): LARISSA MARTA SILVA CARDOSO.
Para verificar a(s) assinatura(s), utilize o seu validador preferencial.
e-CAM | PROCESSO ELETRÔNICO | <<<>>>DOCUMENTO OFICIAL<<<>>> DATA / HORA: 01/09/2026 08:59:18 | CÂMARA MUNICIPAL DE VOTUPORANGA/SP.
CHAVE DE ACESSO: PROTM-0M2Y6V-1Z6R7Z-6R2U6N | Para validar acesse nosso Portal em: http://www.camaravotuporanga.sp.gov.br.

PREFEITURA DO MUNICÍPIO DE VOTUPORANGA
GABINETE DO PREFEITO

GAP/OF/Nº 425/2026

Votuporanga, 28 de agosto de 2026.

Senhor Presidente,

Cumprimentando-o cordialmente, servimo-nos deste para encaminhar os esclarecimentos referente ao Convênio "Requalificação do Parque da Represa", oriundo de Recurso Federal.

1 – Quanto aos recursos da Fonte 05 – Transferências e Convênios Federais – Vinculados: os R$ 2.487.068,00 mencionados no Projeto de Lei são provenientes de qual programa, órgão ou Ministério do Governo Federal? Informar, ainda, se os recursos foram obtidos por meio de convênio, contrato de repasse, transferências voluntárias, emenda parlamentar ou outro instrumento.

R: Código do Programa: 5400020250008

Programa: Apoio a Projetos de Infraestrutura Turística

Emenda de Comissão RP8 – Apoiador: Dep. Antônio Carlos Rodrigues

Instrumento: Contrato de Repasse

2 – Os recursos federais já foram efetivamente recebidos pelo Município ou encontram-se previstos para recebimento? Em caso de recursos já recebidos, informar a data do crédito e a conta bancária específica em que se encontram depositados. Em caso de previsão de recebimento, informar o respectivo cronograma.

R: Estão previstos para recebimento, conforme os cronogramas de desembolso anexos.

FLS 00000000044
PROCESSO PL 01005/2026

3 – Existe Plano de Trabalho referente ao Projeto 1.045 – Requalificação do Parque da Represa? Em caso afirmativo, encaminhar cópia do documento, juntamente com eventuais atualizações ou alterações posteriores.

R: Não há plano de trabalho referente ao projeto da Requalificação do Parque da Represa, visto que por se tratar da execução de uma obra com recursos federais, os documentos solicitados pelo convênio são as peças técnicas como: as plantas, os projetos e as planilhas orçamentárias.

4 - Existe projeto arquitetônico, urbanístico, paisagístico, executivo ou outro projeto técnico relacionado à Requalificação do Parque da Represa? Em caso afirmativo, encaminhar cópia dos respectivos documentos.

R: Sim, segue anexo.

5 - Informar como serão aplicados os recursos previstos no Projeto de Lei, indicando os principais serviços, obras e despesas que serão realizados com esses recursos.

R: Todos os serviços previstos e respectivos valores estão elencados na Planilha Orçamentária anexa.

6 - Em relação aos R$ 1.073.000,00 provenientes da Fonte 01 – Tesouro, informar se o valor constitui contrapartida municipal vinculada ao projeto e, em caso afirmativo, indicar os critérios ou obrigações que fundamentam essa contrapartida.

R: Os valores referentes a Fonte 01 – Tesouro, se dividem em contrapartida (R$ 382.798,84) e recurso desvinculado (R$ 690.135,47).

O programa estabelece parâmetros para a regra de contrapartida com o mínimo de 1% e o máximo de 20%. Atualmente, o cálculo da contrapartida está em 13,34%, sendo passível de alteração após a conclusão do processo licitatório.

Já os serviços que serão executados com o recurso desvinculado não entram no escopo do programa, entretanto são essenciais para que a obra seja executada.

PREFEITURA DO MUNICÍPIO DE VOTUPORANGA
GABINETE DO PREFEITO

7 - Existe cronograma físico-financeiro para a execução do Projeto 1.045 – Requalificação do Parque da Represa? Em caso afirmativo, encaminhar cópia indicando a previsão de início e conclusão das obras ou serviços.

R: Sim, segue anexo.

8 - Já foi realizado procedimento licitatório ou adotada alguma providência para a contratação da execução do projeto? Em caso afirmativo, informar o número do processo, a modalidade adotada e a situação atual do procedimento.

R: Não, a demanda está aguardando a aprovação orçamentária por esta casa para o devido prosseguimento dos atos licitatórios.

Na oportunidade, reitero a Vossa Excelência os protestos do mais alto apreço e distinta consideração.

Cordialmente,

JORGE AUGUSTO SEBA:58951407853
Assinado de forma digital por JORGE AUGUSTO SEBA:58951407853
Dados: 2026.08.27 17:02:42 -03'00'

Jorge Augusto Seba
Prefeito Municipal

Excelentíssimo Senhor
DANIEL DAVID
Presidente da Câmara Municipal de
VOTUPORANGA - SP.

CÂMARA MUNICIPAL DE VOTUPORANGA - 49.677.917/0001-14

RUA VENEZUELA, 3819 | VILA AMÉRICA | CEP. 15502-105

FONE: (17)3421-1188 |

VOTUPORANGA/SP

http://www.camaravotuporanga.sp.gov.br

CERTIDÃO DE ADITAMENTO

CERTIFICO e dou fé que o documento **OFÍCIO DO PREFEITO Nº 425/2026 ENCAMINHANDO RESPOSTAS À CFO**, conforme se depreende do **documento antecedente**, referente ao **PROJETO DE LEI Nº 169/2026** foi aditado ao **PROCESSO LEGISLATIVO Nº 1005/2026** em **31/08/2026** às **12:04:33**.

Nada mais.

A presente certidão é gerada automaticamente pelo sistema.

Votuporanga/SP, 31 de agosto de 2026.

LARISSA MARTA SILVA CARDOSO
SECRETÁRIA COORDENADORA DE COMISSÕES PERMANENTES

Documento enviado para assinatura ao(s): LARISSA MARTA SILVA CARDOSO.
Para verificar a(s) assinatura(s), utilize o seu validador preferencial.
e-CAM | PROCESSO ELETRÔNICO | <<<>>>DOCUMENTO OFICIAL<<<>>> DATA / HORA: 31/08/2026 12:04:33 | CÂMARA MUNICIPAL DE VOTUPORANGA/SP.
CHAVE DE ACESSO: PROTM-7T7Y6Q-8V8H6H-8J3J0G | Para validar acesse nosso Portal em: http://www.camaravotuporanga.sp.gov.br.

PL 00000000047 PROTOCOLO
PREFEITURA DE VOTUPORANGA
SECRETARIA DE OBRAS
Dep. de Projetos e Comp
Rua Pará , Nº 3227 Bairro P
(17) 3405-9700
obras@votupo
e-CAM | PROCESSO ELETRÔNICO | <<<>>>DOCUMENTO OFICIAL<<<>>> DATA / HORA: 31/08/2026 12:05:21 | CÂ MARA MUNICIPAL DE VOTUPORANGA/SP.
CHAVE DE ACESSO: PROTM-109427-7Y8V2S-5F0F7G | Para validar acesse nosso Portal em: http://www.camaravotuporanga.sp.gov.br.
Documento enviado para assinatura ao(s): NÃ O HÁ OU NÃ O INFORMADO.
Para vericar a(s) assinatura(s), utilize o seu validador preferencial.

CAIXA

PLE - Planilha de Levantamento de Eventos
Cronograma

Grau de Sigilo
#PUBLICO

Nº OPERAÇÃO	Nº SICONV	GIGOV	GESTOR	PROGRAMA	AÇÃO / MODALIDADE	DATA ASSINATURA
1102525-31	47973/2025			Turismo, Esse é o Destino		

PROPONENTE / TOMADOR	MUNICÍPIO / UF	LOCALIDADE / ENDEREÇO	OBJETO
Município de Votuporanga - SP	Votuporanga - SP	Rua Bento Gonçalves dos Santos	Requalificação do Parque da Represa no Município de Votuporanga/SP

Nº CTEF	EMPRESA EXECUTORA	CNPJ	OBJETO DO CTEF	INÍCIO DA OBRA

Nº do Evento	Título dos Eventos	ETAPA 01	ETAPA 02	ETAPA 03	ETAPA 04	ETAPA 05	ETAPA 06	7	8	9	10	11	12	13	14	15	16	17	18	19	20	21	22	23	24	25	26	27	28	29	30	31	32	33	34	35	36	37	38	39	40	41	42	43	44	45	46	47	48	49	50
		1	2	3	4	5	6	7	8	9	10	11	12	13	14	15	16	17	18	19	20	21	22	23	24	25	26	27	28	29	30	31	32	33	34	35	36	37	38	39	40	41	42	43	44	45	46	47	48	49	50
		Informe abaixo o NÚMERO DO PERÍODO em que os eventos serão concluídos (medição por eventos)																																																			
1	Administração Local	A administração local será proporcional a execução dos demais eventos, independente de frentes de obra.																																																			
2	SERVIÇOS PRELIMINARES	2	3	4																																																	
3	PASSEIO PÚBLICO E ACESSIBI		3	4	5	6	7																																														
4	CICLOVIA (PAV. EM CONCRETO			4	5	6	7																																														
5	CICLOVIA (PAV. EM CONCRETO				5	6																																															
6	INSTALAÇÕES HIDRÁULICAS			4		6																																															
7	LIXEIRAS						7																																														
8	ACADEMIA AO AR LIVRE / PLA						7																																														
9	INSTALAÇÕES ELÉTRICAS		3	4		6	7																																														
10	SERVIÇOS COMPLEMENTARES					6	7																																														

Cronograma		Mês 01	Mês 02	Mês 03	Mês 04	Mês 05	Mês 06	Mês 07
Parcela	%	0,00%	3,43%	12,44%	18,00%	17,05%	27,02%	22,07%
	R$	-	98.360,85	356.985,45	516.593,07	489.254,68	775.416,52	633.256,26
Acumulado	%	0,00%	3,43%	15,87%	33,87%	50,92%	77,93%	100,00%
	R$	-	98.360,85	455.346,30	971.939,38	1.461.194,05	2.236.610,58	2.869.866,84

gov.br Documento assinado digitalmente
FABIANA ROBERTA VICENTE RIBEIRO
Data: 19/06/2026 11:37:04-0300
Verifique em https://validar.iti.gov.br

Votuporanga - SP, 19 de junho de 2026
Local e Data

Responsável Técnico: Fabiana Roberta Vice
CREA / CAU: 5061323280

CÂMARA MUNICIPAL DE VOTUPORANGA - 49.677.917/0001-14

RUA VENEZUELA, 3819 | VILA AMÉRICA | CEP. 15502-105

FONE: (17)3421-1188 |

VOTUPORANGA/SP

http://www.camaravotuporanga.sp.gov.br

CERTIDÃO DE ADITAMENTO

CERTIFICO e dou fé que o documento **ANEXO DA RESPOSTA 2 - CRONOGRAMA DE EVENTOS REPASSE**, conforme se depreende do **documento antecedente**, referente ao **PROJETO DE LEI Nº 169/2026** foi aditado ao **PROCESSO LEGISLATIVO Nº 1005/2026** em **31/08/2026** às **12:05:21**.

Nada mais.

A presente certidão é gerada automaticamente pelo sistema.

Votuporanga/SP, 31 de agosto de 2026.

LARISSA MARTA SILVA CARDOSO
SECRETÁRIA COORDENADORA DE COMISSÕES PERMANENTES

Documento enviado para assinatura ao(s): LARISSA MARTA SILVA CARDOSO.
Para verificar a(s) assinatura(s), utilize o seu validador preferencial.
e-CAM | PROCESSO ELETRÔNICO | <<<>>>DOCUMENTO OFICIAL<<<>>> DATA / HORA: 31/08/2026 12:05:22 | CÂMARA MUNICIPAL DE VOTUPORANGA/SP.
CHAVE DE ACESSO: PROTM-8B0Q0O-7A5M3B-6G5M7D | Para validar acesse nosso Portal em: http://www.camaravotuporanga.sp.gov.br.

FLS 00000000049
PROCESSO PL 01005/2026

Documento enviado para assinatura ao(s): NÃO HÁ OU NÃO INFORMADO.
Para verificar a(s) assinatura(s), utilize o seu validador preferencial.
e-CAM | PROCESSO ELETRÔNICO | <<<>>>DOCUMENTO OFICIAL<<<>>> DATA / HORA: 31/08/2026 12:06:06 | CÂMARA MUNICIPAL DE VOTUPORANGA/SP.
CHAVE DE ACESSO: PROTM-109429-3T4U4O-4V7N1I | Para validar acesse nosso Portal em: http://www.camaravotuporanga.sp.gov.br.

Obra: Requalificação do Parque da Represa no Município de Votuporanga
Endereço: RUA DEVANIR VAZ DE OLIVEIRA; RUA BENTO GONÇALVES DOS SANTOS; RUA CEZARINA OROZILIA SÃO JOÃO. COMPREENDIDAS ENTRE O CRUZAMENTO COM A AVENIDA SEBASTIÃO VAZ DE OLIVEIRA E A RUA ANGELO GEROTTO - VOTUPORANGA/SP

Cronograma Físico e Financeiro - Desvinculada

Item	Descrição	Total Por Etapa	30 DIAS	60 DIAS	90 DIAS	120 DIAS	150 DIAS	180 DIAS	210 DIAS	240 DIAS
1	RETIRADA DE ÁRVORES E MOVIMENTAÇÃO DE TERRA	100,00% 200578,09	40,00% 80.231,23	30,00% 60.173,43	30,00% 60.173,43					
2	INSTALAÇÕES ELÉTRICAS / ILUMINAÇÃO	100,00% 489.557,38				20,00% 97.911,48	20,00% 97.911,48	20,00% 97.911,48	20,00% 97.911,47	20,00% 97.911,47
Porcentagem		**100%**	**11,63%**	**8,72%**	**8,72%**	**14,19%**	**14,19%**	**14,19%**	**14,19%**	**14,19%**
Custo			**80.231,23**	**60.173,43**	**60.173,43**	**97.911,48**	**97.911,48**	**97.911,48**	**97.911,47**	**97.911,47**
Custo Acumulado		**690.135,47**	**80.231,23**	**140.404,66**	**200.578,09**	**298.489,57**	**396.401,05**	**494.312,53**	**592.224,00**	**690.135,47**

Votuporanga, 18 de junho de 2026.

gov.br Documento assinado digitalmente
FABIANA ROBERTA VICENTE RIBEIRO
Data: 18/08/2026 14:10:39-0300
Verifique em https://validar.iti.gov.br

Fabiana Roberta Vicente Ribeiro
Engª Civil - CREA: 5061323280

Jorge Augusto Seba
Prefeito

CÂMARA MUNICIPAL DE VOTUPORANGA - 49.677.917/0001-14

RUA VENEZUELA, 3819 | VILA AMÉRICA | CEP. 15502-105

FONE: (17)3421-1188 |

VOTUPORANGA/SP

http://www.camaravotuporanga.sp.gov.br

CERTIDÃO DE ADITAMENTO

CERTIFICO e dou fé que o documento **ANEXO DAS RESPOSTAS 2 E 7 - CRONOGRAMA FISICO DESVINCULADA**, conforme se depreende do **documento antecedente**, referente ao **PROJETO DE LEI Nº 169/2026** foi aditado ao **PROCESSO LEGISLATIVO Nº 1005/2026** em **31/08/2026** às **12:06:06**.

Nada mais.

A presente certidão é gerada automaticamente pelo sistema.

Votuporanga/SP, 31 de agosto de 2026.

LARISSA MARTA SILVA CARDOSO
SECRETÁRIA COORDENADORA DE COMISSÕES PERMANENTES

Documento enviado para assinatura ao(s): LARISSA MARTA SILVA CARDOSO.
Para verificar a(s) assinatura(s), utilize o seu validador preferencial.
e-CAM | PROCESSO ELETRÔNICO | <<<>>>DOCUMENTO OFICIAL<<<>>> DATA / HORA: 31/08/2026 12:06:07 | CÂMARA MUNICIPAL DE VOTUPORANGA/SP.
CHAVE DE ACESSO: PROTM-7H8A5F-1S1L6H-0V3K4N | Para validar acesse nosso Portal em: http://www.camaravotuporanga.sp.gov.br.

PREFEITURA DE VOTUPORANGA

Requalificação do Parque da represa do Município de Votuporanga - SP

SECRETARIA DE OBRAS PÚBLICAS
Dep. de Projetos Complementares
Rua Pará , Nº 3227 Bairro Patrimônio Velho
(17) 3405-9700 CEP 15.502.236
obras@votuporanga.sp.gov.br

Cronograma Físico

Serviços/Tempo	1° Mês	2° Mês	3° Mês	4° Mês	5° Mês	6° Mês	7° Mês	8° Mês
Obras Conveniadas								
Movimentação de Terra								
Iluminação								

Votuporanga - SP, 09 de março de 2026

Documento assinado digitalmente
gov.br
FABIANA ROBERTA VICENTE RIBEIRO
Data: 14/04/2026 11:09:08-0300
Verifique em https://validar.iti.gov.br

Fabiana Roberta Vicente Ribeiro
Engenheria Civil - CREA/SP: 5061323280

CÂMARA MUNICIPAL DE VOTUPORANGA - 49.677.917/0001-14

RUA VENEZUELA, 3819 | VILA AMÉRICA | CEP. 15502-105

FONE: (17)3421-1188 |

VOTUPORANGA/SP

http://www.camaravotuporanga.sp.gov.br

CERTIDÃO DE ADITAMENTO

CERTIFICO e dou fé que o documento **ANEXO XLI**, conforme se depreende do **documento antecedente**, referente ao **PROJETO DE LEI Nº 169/2026** foi aditado ao **PROCESSO LEGISLATIVO Nº 1005/2026** em **31/08/2026** às **12:18:05**.

Nada mais.

A presente certidão é gerada automaticamente pelo sistema.

Votuporanga/SP, 31 de agosto de 2026.

LARISSA MARTA SILVA CARDOSO
SECRETÁRIA COORDENADORA DE COMISSÕES PERMANENTES

Documento enviado para assinatura ao(s): LARISSA MARTA SILVA CARDOSO.
Para verificar a(s) assinatura(s), utilize o seu validador preferencial.
e-CAM | PROCESSO ELETRÔNICO | <<<>>>DOCUMENTO OFICIAL<<<>>> DATA / HORA: 31/08/2026 12:18:05 | CÂMARA MUNICIPAL DE VOTUPORANGA/SP.
CHAVE DE ACESSO: PROTM-8Q3O2J-4T4Y3C-3K3Z1K | Para validar acesse nosso Portal em: http://www.camaravotuporanga.sp.gov.br.

FLS 00000000053
PROCESSO PL 01005/2026

SECRETARIA DE OBRAS PÚBLICAS
Dep. de Projetos Complementares
Rua Pará , Nº 3227 Bairro Patrimônio Velho
(17) 3405-9700 CEP 15.502.236
obras@votuporanga.sp.gov.br

Obra: Requalificação do Parque da Represa no Município de Votuporanga
Endereço: RUA DEVANIR VAZ DE OLIVEIRA; RUA BENTO GONÇALVES DOS SANTOS; RUA CEZARINA OROZILIA SÃO JOÃO. COMPREENDIDAS ENTRE O CRUZAMENTO COM A AVENIDA SEBASTIÃO VAZ DE OLIVEIRA E A RUA ANGELO GEROTTO - VOTUPORANGA/SP

MEMÓRIA DE CÁLCULO

Item	Descrição	Und	Quant.	Memória de Cálculo
1	**SERVIÇOS PRELIMINARES**			
1.1	FORNECIMENTO E INSTALAÇÃO DE PLACA DE OBRA COM CHAPA GALVANIZADA E ESTRUTURA DE MADEIRA. AF_03/2022_PS	m²	8,0	2*4 = 8m²
1.2	DEMOLIÇÃO DE PISO DE CONCRETO SIMPLES, DE FORMA MECANIZADA COM MARTELETE, SEM REAPROVEITAMENTO. AF_09/2023	m³	111,02	615,82+342,10+165,80+347,70+61,75+52,76)*0,07cm= 1585,93*0,07 = 111,02m³
1.3	LOCAÇÃO PARA MUROS, CERCAS E ALAMBRADOS(gradil)	M	1.214,2	1213,00+1,20=1214,20m
1.4	LOCAÇÃO DE VIAS, CALÇADAS, TANQUES E LAGOAS	m²	9.754,34	5.033,89+3.994,41+177,45+548,59 = 9754,34m²
1.5	DEMOLIÇÃO DE GUIAS, SARJETAS OU SARJETÕES, DE FORMA MECANIZADA, SEM REAPROVEITAMENTO. AF_09/2023	M	41,91	41,91 m conforme projeto
1.6	DEMOLIÇÃO PARCIAL DE PAVIMENTO ASFÁLTICO, DE FORMA MECANIZADA, SEM REAPROVEITAMENTO. AF_09/2023	m²	1.061,75	1.061,75m² conforme projeto
1.7	REMOÇÃO DE ENTULHO CLASSE A (ALVENARIA, CONCRETO, ARGAMASSAS E CERÂMICOS) POR DUTO DE ENTULHO E ACONDICIONAMENTO FINAL EM CAÇAMBA ESTACIONÁRIA. EXCLUSO FRETE. AF_09/2025	m³	311,68	(1061,75*0,04)+111,02+(41,91*0,056) =155,84m³ * 2 empolamento = 311,68m³
1.8	LASTRO COM MATERIAL GRANULAR (PEDRA BRITADA N.2), APLICADO EM PISOS OU LAJES SOBRE SOLO, ESPESSURA DE *10 CM*. AF_01/2024 (perenização)	m³	54,86	548,59*0,10=54,86m³
2	**PASSEIO PÚBLICO E ACESSIBILIDADE (PAV. EM CONCRETO TIPO I)**			
2.1	ASSENTAMENTO DE GUIA (MEIO-FIO) EM TRECHO RETO, CONFECCIONADA EM CONCRETO PRÉ-FABRICADO, DIMENSÕES 100X15X13X30 CM (COMPRIMENTO X BASE INFERIOR X BASE SUPERIOR X ALTURA). AF_01/2024	M	1.235,9	58,94+480,02+90,65+585,53+2,79+17,97= 1235,90m

PREFEITURA DE VOTUPORANGA

SECRETARIA DE OBRAS PÚBLICAS
Dep. de Projetos Complementares
Rua Pará , Nº 3227 Bairro Patrimônio Velho
(17) 3405-9700 CEP 15.502.236
obras@votuporanga.sp.gov.br

2.2	GUIA (MEIO-FIO) E SARJETA CONJUGADOS DE CONCRETO, MOLDADA IN LOCO EM TRECHO RETO COM EXTRUSORA, 45 CM BASE (15 CM BASE DA GUIA + 30 CM BASE DA SARJETA) X 22 CM ALTURA. AF_01/2024	M	208,52	19,05+167,25+8,47+13,75=208,52 m
2.3	COMPACTAÇÃO MECÂNICA DE SOLO PARA EXECUÇÃO DE RADIER, PISO DE CONCRETO OU LAJE SOBRE SOLO, COM COMPACTADOR DE SOLOS A PERCUSSÃO. AF_09/2021	m²	4.968,61	161,15+47,41+13,50+259,51+345,99+519,59+981,28+60,24+529,83+51,42+638,79+183,87+1.241,31)-(0,8*0,8*102)desconto das árvores= 5.033,89-65,28 = 4.968,61m²
2.4	LASTRO COM MATERIAL GRANULAR, APLICADO EM PISOS OU LAJES SOBRE SOLO, ESPESSURA DE *5 CM*. AF_01/2024	m³	248,43	4.968,61*0,05=248,45m³
2.5	EXECUÇÃO DE PASSEIO (CALÇADA) OU PISO DE CONCRETO COM CONCRETO MOLDADO IN LOCO, USINADO, ACABAMENTO CONVENCIONAL, ESPESSURA 8 CM, ARMADO. AF_08/2022	m²	4.968,61	161,15+47,41+13,50+259,51+345,99+519,59+981,28+60,24+529,83+51,42+638,79+183,87+1.241,31)-(0,8*0,8*102)= 5.033,89-65,28 = 4.968,61m²
2.6	ACABAMENTO POLIDO PARA PISO DE CONCRETO ARMADO OU LAJE SOBRE SOLO DE ALTA RESISTÊNCIA. AF_09/2021	m²	4.968,61	161,15+47,41+13,50+259,51+345,99+519,59+981,28+60,24+529,83+51,42+638,79+183,87+1.241,31)-(0,8*0,8*102)= 5.033,89-65,28 = 4.968,61m²
2.7	PISO PODOTÁTIL DE ALERTA OU DIRECIONAL, DE CONCRETO, ASSENTADO SOBRE ARGAMASSA. AF_03/2024	m²	30,69	23,44+7,25=30,69m²
2.8	Fôrmas de tábuas de pinho - 80x80 (para requadro das bases das árvores)	m²	22,85	0,8*4*0,07=0,224*102unid=22,85m²
3	**CICLOVIA (PAV. EM CONCRETO TIPO I)**			
3.1	COMPACTAÇÃO MECÂNICA DE SOLO PARA EXECUÇÃO DE RADIER, PISO DE CONCRETO OU LAJE SOBRE SOLO, COM COMPACTADOR DE SOLOS A PERCUSSÃO. AF_09/2021	m²	3.994,41	4021,43-27,02=3994,41m²
3.2	LASTRO COM MATERIAL GRANULAR, APLICADO EM PISOS OU LAJES SOBRE SOLO, ESPESSURA DE *5 CM*. AF_01/2024	m³	199,72	3994,41*0,05 = 199,72M³
3.3	EXECUÇÃO DE PASSEIO (CALÇADA) OU PISO DE CONCRETO COM CONCRETO MOLDADO IN LOCO, USINADO, ACABAMENTO CONVENCIONAL, ESPESSURA 8 CM, ARMADO. AF_08/2022	m²	3.994,41	3.994,41 m² conforme projeto
3.4	ACABAMENTO POLIDO PARA PISO DE CONCRETO ARMADO OU LAJE SOBRE SOLO DE ALTA RESISTÊNCIA. AF_09/2021	m²	3.994,41	3.994,41 m² conforme projeto
3.5	PINTURA DE PISO COM TINTA ACRÍLICA, APLICAÇÃO MANUAL, 3 DEMÃOS, INCLUSO FUNDO PREPARADOR. AF_05/2021	m²	3.994,41	4021,43-27,02=3994,41m²
3.6	PINTURA DE SÍMBOLOS E TEXTOS COM TINTA ACRÍLICA, DEMARCAÇÃO COM FITA ADESIVA E APLICAÇÃO COM ROLO. AF_05/2021 (SIMBOLOS E LINHA DE RETENÇÃO)	m²	99,24	97,67+1,57 = 99,24M²

PREFEITURA DE VOTUPORANGA

SECRETARIA DE OBRAS PÚBLICAS
Dep. de Projetos Complementares
Rua Pará , Nº 3227 Bairro Patrimônio Velho
(17) 3405-9700 CEP 15.502.236
obras@votuporanga.sp.gov.br

3.7	PINTURA DE EIXO VIÁRIO SOBRE ASFALTO COM TINTA RETRORREFLETIVA A BASE DE RESINA ACRÍLICA COM MICROESFERAS DE VIDRO, E = 10 CM, APLICAÇÃO MECÂNICA COM DEMARCADORA AUTOPROPELIDA. AF_05/2021 (FAIXA DE BORDA)	M	2.686,64	2.686,64 m conforme projeto
3.8	PINTURA DE EIXO VIÁRIO SOBRE ASFALTO COM TINTA RETRORREFLETIVA A BASE DE RESINA ACRÍLICA COM MICROESFERAS DE VIDRO, E = 10 CM, APLICAÇÃO MECÂNICA COM DEMARCADORA AUTOPROPELIDA. AF_05/2021 (PINTURA DE EIXO)	M	350,34	350,34' m conforme projeto
4	**CICLOVIA (PAV. EM CONCRETO TIPO 2 - TRECHO COM REFORÇO)**			
4.1	EXECUÇÃO DE PISO DE CONCRETO, SEM ACABAMENTO SUPERFICIAL, ESPESSURA DE 15 CM, FCK = 30 MPA, COM USO DE FORMAS EM MADEIRA SERRADA. AF_09/2021 (ARMADO COM TELA SIMPLES Q-196)	m²	177,45	177,45 M² CONFORME PROJETO
4.2	ACABAMENTO POLIDO PARA PISO DE CONCRETO ARMADO OU LAJE SOBRE SOLO DE ALTA RESISTÊNCIA. AF_09/2021	m²	177,45	177,45 M² CONFORME PROJETO
4.3	EXECUÇÃO DE JUNTAS DE CONTRAÇÃO PARA PAVIMENTOS DE CONCRETO. AF_04/2022	M	42,0	177,45/3=59,15/4= 14,79(considerar 14,00unid.) 14*3=42,00m de junta
4.4	PINTURA DE PISO COM TINTA ACRÍLICA, APLICAÇÃO MANUAL, 3 DEMÃOS, INCLUSO FUNDO PREPARADOR. AF_05/2021	m²	177,45	177,45 M² CONFORME PROJETO
5	**INSTALAÇÕES HIDRÁULICAS**			
5.1	Entrada completa de água com abrigo e registro de gaveta, DN= 3/4´	UN	3,0	3 unid. conforme projeto
5.2	HIDRÔMETRO DN 3/4", 5,0 M3/H - FORNECIMENTO E INSTALAÇÃO. AF_03/2024	UN	3,0	3 unid. conforme projeto
5.3	TORNEIRA CURTA SEM ROSCA PARA USO GERAL, EM LATÃO FUNDIDO CROMADO, DN= 3/4"	UN	3,0	3 unid. conforme projeto
5.4	TUBO PVC, SERIE NORMAL, ESGOTO PREDIAL, DN 40 MM, FORNECIDO E INSTALADO EM RAMAL DE DESCARGA OU RAMAL DE ESGOTO SANITÁRIO. AF_08/2022	M	1,17	1,17 m conforme projeto
5.5	TUBO PVC, SERIE NORMAL, ESGOTO PREDIAL, DN 50 MM, FORNECIDO E INSTALADO EM RAMAL DE DESCARGA OU RAMAL DE ESGOTO SANITÁRIO. AF_08/2022	M	3,36	(0,10+1,00+0,02)*3=3,36m
5.6	BEBEDOURO EM ALVENARIA COM OPÇÃO PARA PET	UNID	1,0	1 unid. conforme projeto
5.7	TUBO, PVC, SOLDÁVEL, DE 25MM, INSTALADO EM PRUMADA DE ÁGUA - FORNECIMENTO E INSTALAÇÃO. AF_06/2022	M	4,66	(0,1+0,42)*3 + 1,65 m + 1,45 m conforme projeto = 4,66m

PREFEITURA DE VOTUPORANGA

SECRETARIA DE OBRAS PÚBLICAS
Dep. de Projetos Complementares
Rua Pará , Nº 3227 Bairro Patrimônio Velho
(17) 3405-9700 CEP 15.502.236
obras@votuporanga.sp.gov.br

6	**LIXEIRA**			
6.1	Fôrma em chapa metálica 1/8" - utilização de 50 vezes - confecção, instalação e retirada	m²	41,16	((1*1)+((1*4)*0,06)+((0,56*4)*0,98)+((0,4*4)*0,9)+(0,56*4*0,06))*10
6.2	ARMAÇÃO DO SISTEMA DE PAREDES DE CONCRETO, EXECUTADA EM PAREDES DE EDIFICAÇÕES UNIFAMILIARES, TELA Q-61. AF_12/2024_PS	KG	83,03	((0,56*0,56)+((0,48*4*0,94)-(0,4*0,4)))*40*0,97
6.3	TUBO, PVC, SOLDÁVEL, DE 40MM, INSTALADO EM RESERVAÇÃO PREDIAL DE ÁGUA - FORNECIMENTO E INSTALAÇÃO. AF_04/2024	M	4,0	(0,10*40 lixeiras)
6.4	CONCRETO PREPARADO NO LOCAL, FCK = 20 MPA	m³	2,4	(1,00*1,00*0,06)*40 lixeiras
6.5	IMPERMEABILIZAÇÃO EM ARGAMASSA DE CONCRETO NÃO ESTRUTURAL COM ADITIVO HIDRÓFUGO	m³	6,84	((((0,48*0,48*0,04)+(0,4*0,4*0,045))+(((0,56+0,4)*2*0,98)-(0,4*0,4))*0,08)+((0,5*0,5*0,03)+(0,56*0,56*0,03)))*40
6.6	ARGAMASSA TRAÇO 1:1,5:7,5 (EM VOLUME DE CIMENTO, CAL E AREIA MÉDIA ÚMIDA) PARA EMBOÇO/MASSA ÚNICA/ASSENTAMENTO DE ALVENARIA DE VEDAÇÃO, PREPARO MANUAL. AF_08/2019	m³	4,86	(0,56+0,4+0,56)*0,08*40
6.7	APLICAÇÃO MANUAL DE FUNDO SELADOR ACRÍLICO EM PAREDES EXTERNAS DE CASAS. AF_03/2024	m²	256,4	((((1*1*2)-(0,48*0,48))+(1*4*0,06))+(0,56*4*0,98)+(0,4*4*0,9)+((0,56*0,56*2)+(0,56*4*0,06))*40
6.8	APLICAÇÃO MANUAL DE MASSA ACRÍLICA EM PAREDES EXTERNAS DE CASAS, DUAS DEMÃOS. AF_03/2024	m²	256,4	((((1*1*2)-(0,48*0,48))+(1*4*0,06))+(0,56*4*0,98)+(0,4*4*0,9)+((0,56*0,56*2)+(0,56*4*0,06))*40
7	**ACADEMIA AO AR LIVRE / PLAYGROUND**			
7.1	INSTALAÇÃO DE ESQUI TRIPLO, EM TUBO DE AÇO CARBONO - EQUIPAMENTO DE GINÁSTICA PARA ACADEMIA AO AR LIVRE / ACADEMIA DA TERCEIRA IDADE - ATI, INSTALADO SOBRE PISO DE CONCRETO EXISTENTE. AF_10/2021	UN	1,0	1 unid. conforme projeto
7.2	INSTALAÇÃO DE PRESSÃO DE PERNAS TRIPLO, EM TUBO DE AÇO CARBONO - EQUIPAMENTO DE GINÁSTICA PARA ACADEMIA AO AR LIVRE / ACADEMIA DA TERCEIRA IDADE - ATI, INSTALADO SOBRE PISO DE CONCRETO EXISTENTE. AF_10/2021	UN	1,0	1 unid. conforme projeto
7.3	INSTALAÇÃO DE SIMULADOR DE CAMINHADA TRIPLO, EM TUBO DE AÇO CARBONO - EQUIPAMENTO DE GINÁSTICA PARA ACADEMIA AO AR LIVRE / ACADEMIA DA TERCEIRA IDADE - ATI, INSTALADO SOBRE PISO DE CONCRETO EXISTENTE. AF_10/2021	UN	1,0	1 unid. conforme projeto

PREFEITURA DE VOTUPORANGA

SECRETARIA DE OBRAS PÚBLICAS
Dep. de Projetos Complementares
Rua Pará , Nº 3227 Bairro Patrimônio Velho
(17) 3405-9700 CEP 15.502.236
obras@votuporanga.sp.gov.br

7.4	INSTALAÇÃO DE SURF DUPLO, EM TUBO DE AÇO CARBONO - EQUIPAMENTO DE GINÁSTICA PARA ACADEMIA AO AR LIVRE / ACADEMIA DA TERCEIRA IDADE - ATI, INSTALADO SOBRE PISO DE CONCRETO EXISTENTE. AF_10/2021	UN	1,0	1 unid. conforme projeto
7.5	INSTALAÇÃO DE SIMULADOR DE CAVALGADA TRIPLO, EM TUBO DE AÇO CARBONO - EQUIPAMENTO DE GINÁSTICA PARA ACADEMIA AO AR LIVRE / ACADEMIA DA TERCEIRA IDADE - ATI, INSTALADO SOBRE PISO DE CONCRETO EXISTENTE. AF_10/2021	UN	1,0	1 unid. conforme projeto
7.6	INSTALAÇÃO DE SIMULADOR DE REMO INDIVIDUAL, EM TUBO DE AÇO CARBONO - EQUIPAMENTO DE GINÁSTICA PARA ACADEMIA AO AR LIVRE / ACADEMIA DA TERCEIRA IDADE - ATI, INSTALADO SOBRE PISO DE CONCRETO EXISTENTE. AF_10/2021	UN	1,0	1 unid. conforme projeto
7.7	Playground com estrutura principal de madeira plástica, com 1 torre coberta, 1 tobogã, 1 rampa de cordas, 1 escada e 1 balanço duplo acoplado.	unid	1,0	1 unid. conforme projeto
7.8	GANGORRA DUPLA EM MADEIRA RÚSTICA	CJ	1,0	1 cj conforme projeto
7.9	GIRA-GIRA EM FERRO COM ASSENTO DE MADEIRA (8 LUGARES)	CJ	1,0	1 cj conforme projeto
8	**INSTALAÇÕES ELÉTRICAS**			
8.1	CAIXA ENTERRADA ELÉTRICA RETANGULAR, EM ALVENARIA COM BLOCOS DE CONCRETO, FUNDO COM BRITA, DIMENSÕES INTERNAS: 0,4X0,4X0,4 M. AF_12/2020	UN	3,0	CONFORME PROJETO ELÉTRICO
8.2	POSTE DE ENTRADA DE ENERGIA, DUPLO "T" - 7,5M/200DAN	UN	1,0	CONFORME PROJETO ELÉTRICO
8.3	ENTRADA DE ENERGIA ELÉTRICA, AÉREA, TRIFÁSICA, COM CAIXA DE EMBUTIR, CABO DE 25 MM2 E DISJUNTOR DIN 50A (NÃO INCLUSO O POSTE DE CONCRETO). AF_12/2025	UN	1,0	CONFORME PROJETO ELÉTRICO
8.4	DISJUNTOR/INTERRUPTOR DIFERENCIAL RESIDUAL(DDR),CLASSE AC,2 POLOS,INSTANTANEO,CORRENTE NOMINAL(IN) 40AX240V,SENSIBILIDAD E 30MA/300MA.FORNECIMENTO E COLOCACAO 3%-DESGASTE DE FERRAMENTAS E EPI	UN	2,0	CONFORME PROJETO ELÉTRICO
8.5	DISPOSITIVO DPS 20KA-175V OU 275V - FORNECIMENTO E INSTALAÇÃO. AF_07/2025	UN	4,0	CONFORME PROJETO ELÉTRICO
8.6	LUMINÁRIA DE LED PARA ILUMINAÇÃO PÚBLICA, DE 98 W ATÉ 137 W - FORNECIMENTO E INSTALAÇÃO. AF_02/2025_PS	UN	5,0	1 (quantidade por poste) x 2 (número de postes)

PREFEITURA DE VOTUPORANGA

SECRETARIA DE OBRAS PÚBLICAS
Dep. de Projetos Complementares
Rua Pará , Nº 3227 Bairro Patrimônio Velho
(17) 3405-9700 CEP 15.502.236
obras@votuporanga.sp.gov.br

8.7	Poste telecônico reto em aço SAE 1010/1020 galvanizado a fogo, altura de 10,00 m	UN	1,0	CONFORME PROJETO ELÉTRICO
8.8	Suporte tubular de fixação em poste para 2 luminárias tipo pétala	UN	2,0	1 (quantidade por poste de 10 m) x 1 (número de postes de 10 m)
8.9	Poste telecônico reto em aço SAE 1010/1020 galvanizado a fogo, altura de 6,00 m	UN	1,0	CONFORME PROJETO ELÉTRICO
8.10	Suporte tubular de fixação em poste para 1 luminária tipo pétala	UN	1,0	1 (quantidade por poste de 6 m) x 1 (número de postes de 6 m)
8.11	RELÉ FOTOELÉTRICO PARA COMANDO DE ILUMINAÇÃO EXTERNA 1000 W - FORNECIMENTO E INSTALAÇÃO. AF_02/2025	UN	2,0	1 (quantidade por poste) x 2 (número de postes)
8.12	CABO DE COBRE FLEXÍVEL ISOLADO, 1,5 MM², ANTI-CHAMA 0,6/1,0 KV, PARA CIRCUITOS TERMINAIS - FORNECIMENTO E INSTALAÇÃO. AF_03/2023 (PRETO)	M	36,0	7 m (comprimento dos condutores para ligação da caixa enterrada ao topo do poste de 6 m) x 2 (dois condutores fase) x 1 (um poste de 6 m) + 11 m (comprimento dos condutores para ligação da caixa enterrada ao topo do poste de 10 m) x 2 (dois condutores fase) x 1 (um poste de 10 m)
8.13	CABO DE COBRE FLEXÍVEL ISOLADO, 1,5 MM², ANTI-CHAMA 0,6/1,0 KV, PARA CIRCUITOS TERMINAIS - FORNECIMENTO E INSTALAÇÃO. AF_03/2023 (VERDE)	M	18,0	7 m (comprimento dos condutores para ligação da caixa enterrada ao topo do poste de 6 m) x 1 (um condutor terra) x 1 (um poste de 6 m) + 11 m (comprimento dos condutores para ligação da caixa enterrada ao topo do poste de 10 m) x 1 (um condutor terra) x 1 (um poste de 10 m)
8.14	Conector perfurante para rede aerea, tensao de aplicacao: 0,6/1 KV, corpo isolado resistente as intemperies, na cor preta, contato dentado: liga de cobre estanhado, com camada de espessura minima de 8 um e condutividade eletrica minima de 98% IACS a 20o C, parafuso torquimetrico: liga de aluminio, capuz: material elastomerico na cor preta, incorporados ao corpo do conector de forma imperdivel, grau de protecao: IP-65, para cabos: principal: 6mm2 - 185mm2 e derivacao: 1,5mm2 - 10mm2. Fornecimento.(desonerado)	un	6,0	3 (unidades por caixa) x 2 (número de caixas)
8.15	Eletroduto de PVC corrugado flexível reforçado, diâmetro externo de 32 mm	M	28,0	Comprimento total de eletrodutos enterrados para passagem dos condutores entre a entrada de energia e as caixas enterradas dos postes: 5 m + 5 m + 18 m
8.16	CABO DE COBRE FLEXÍVEL ISOLADO, 25 MM², ANTI-CHAMA 0,6/1,0 KV, PARA REDE ENTERRADA DE DISTRIBUIÇÃO DE ENERGIA ELÉTRICA - FORNECIMENTO E INSTALAÇÃO. AF_12/2021	M	56,0	28 m (comprimento total de eletrodutos enterrados) x 2 (dois condutores fases)
8.17	CABO DE COBRE FLEXÍVEL ISOLADO, 16 MM², ANTI-CHAMA 0,6/1,0 KV, PARA CIRCUITOS TERMINAIS - FORNECIMENTO E INSTALAÇÃO. AF_03/2023	M	28,0	28 m (comprimento total de eletrodutos enterrados) x 1 (um condutor terra)
8.18	Terminal de pressão/compressão para cabo de 16 mm²	UN	2,0	1 (quantidade por poste) x 2 (número de postes)

PREFEITURA DE VOTUPORANGA

SECRETARIA DE OBRAS PÚBLICAS
Dep. de Projetos Complementares
Rua Pará , Nº 3227 Bairro Patrimônio Velho
(17) 3405-9700 CEP 15.502.236
obras@votuporanga.sp.gov.br

8.19	Haste de aterramento de 5/8" x 2,4 m	UN	1,0	1 (aterramento do poste de 10m)
8.20	Conector olhal cabo/haste de 5/8´	UN	1,0	1 (aterramento do poste de 10m)
8.21	Parafuso auto-atarraxante em aço inox - 4,2 x 32mm - fornecimento e colocação	un	2,0	1 (quantidade por poste) x 2 (número de postes)
9	**SERVIÇOS COMPLEMENTARES**			
9.1	GRADIL DE AÇO GALVANIZADO ELETROFUNDIDO, MALHA 65 x 132 mm E PINTURA ELETROSTÁTICA H=1,10M	m²	1.333,32	1212,11 m * 1,10m = 1333,32m²
9.2	PORTÃO DE ABRIR EM GRADIL DE AÇO GALVANIZADO ELETROFUNDIDO, MALHA 65 x 132 mm E PINTURA ELETROSTÁTICA H=1,10M	unid	1,0	(1,00m) 1 unid. conforme projeto
9.3	JACARANDÁ MIMOSO (h=1,50m)	UND	75,0	75 conforme projeto
9.4	PLANTIO DE GRAMA BATATAIS EM PLACAS. AF_07/2024	m²	1.745,66	88,98+122,26+364,39+91,18+123,10+455,64+28,02+226,35+13,76+25,27+206,71= 1745,66m²
9.5	BANCO COLETIVO TRIPLO DE CONCRETO COM ASSENTO E ENCOSTO JUNTOS EM MADEIRA	UND	50,0	50 unid. conforme projeto
9.6	LASTRO COM MATERIAL GRANULAR (AREIA MÉDIA), APLICADO EM PISOS OU LAJES SOBRE SOLO, ESPESSURA DE *10 CM*. AF_01/2024 (playground)	m³	42,29	281,95*0,15=42,29m³

Votuporanga, 01 de junho de 2026.

gov.br Documento assinado digitalmente
FABIANA ROBERTA VICENTE RIBEIRO
Data: 02/06/2026 16:18:06-0300
Verifique em https://validar.iti.gov.br

Fabiana Roberta Vicente Ribeiro
Engenheira Civil / CREA 5061323280
ART 2620261048722

CÂMARA MUNICIPAL DE VOTUPORANGA - 49.677.917/0001-14

RUA VENEZUELA, 3819 | VILA AMÉRICA | CEP. 15502-105

FONE: (17)3421-1188 |

VOTUPORANGA/SP

http://www.camaravotuporanga.sp.gov.br

CERTIDÃO DE ADITAMENTO

CERTIFICO e dou fé que o documento **ANEXO XLII**, conforme se depreende do **documento antecedente**, referente ao **PROJETO DE LEI Nº 169/2026** foi aditado ao **PROCESSO LEGISLATIVO Nº 1005/2026** em **31/08/2026** às **12:18:05**.

Nada mais.

A presente certidão é gerada automaticamente pelo sistema.

Votuporanga/SP, 31 de agosto de 2026.

LARISSA MARTA SILVA CARDOSO
SECRETÁRIA COORDENADORA DE COMISSÕES PERMANENTES

Documento enviado para assinatura ao(s): LARISSA MARTA SILVA CARDOSO.
Para verificar a(s) assinatura(s), utilize o seu validador preferencial.
e-CAM | PROCESSO ELETRÔNICO | <<<>>>DOCUMENTO OFICIAL<<<>>> DATA / HORA: 31/08/2026 12:18:06 | CÂMARA MUNICIPAL DE VOTUPORANGA/SP.
CHAVE DE ACESSO: PROTM-1R2C3P-4X0Y6P-1B4Y1J | Para validar acesse nosso Portal em: http://www.camaravotuporanga.sp.gov.br.

CAIXA

PLE - Planilha de Levantamento de Eventos
Cronograma

Grau de Sigilo
#PUBLICO

Nº OPERAÇÃO	Nº SICONV	GIGOV	GESTOR	PROGRAMA	AÇÃO / MODALIDADE	DATA ASSINATURA
1102525-31	47973/2025			Turismo, Esse é o Destino		

PROPONENTE / TOMADOR	MUNICÍPIO / UF	LOCALIDADE / ENDEREÇO	OBJETO
Município de Votuporanga - SP	Votuporanga - SP	Rua Bento Gonçalves dos Santos	Requalificação do Parque da Represa no Município de Votuporanga/SP

Nº CTEF	EMPRESA EXECUTORA	CNPJ	OBJETO DO CTEF	INÍCIO DA OBRA

Nº do Evento	Título dos Eventos	ETAPA 01	ETAPA 02	ETAPA 03	ETAPA 04	ETAPA 05	ETAPA 06	7	8	9	10	11	12	13	14	15	16	17	18	19	20	21	22	23	24	25	26	27	28	29	30	31	32	33	34	35	36	37	38	39	40	41	42	43	44	45	46	47	48	49	50
		1	2	3	4	5	6	7	8	9	10	11	12	13	14	15	16	17	18	19	20	21	22	23	24	25	26	27	28	29	30	31	32	33	34	35	36	37	38	39	40	41	42	43	44	45	46	47	48	49	50
		Informe abaixo o NÚMERO DO PERÍODO em que os eventos serão concluídos (medição por eventos)																																																			
1	Administração Local	A administração local será proporcional a execução dos demais eventos, independente de frentes de obra.																																																			
2	SERVIÇOS PRELIMINARES	2	3	4																																																	
3	PASSEIO PÚBLICO E ACESSIBI		3	4	5	6	7																																														
4	CICLOVIA (PAV. EM CONCRETO			4	5	6	7																																														
5	CICLOVIA (PAV. EM CONCRETO				5	6																																															
6	INSTALAÇÕES HIDRÁULICAS			4		6																																															
7	LIXEIRAS						7																																														
8	ACADEMIA AO AR LIVRE / PLA						7																																														
9	INSTALAÇÕES ELÉTRICAS		3	4		6	7																																														
10	SERVIÇOS COMPLEMENTARES					6	7																																														

Cronograma		Mês 01	Mês 02	Mês 03	Mês 04	Mês 05	Mês 06	Mês 07
Parcela	%	0,00%	3,43%	12,44%	18,00%	17,05%	27,02%	22,07%
	R$	-	98.360,85	356.985,45	516.593,07	489.254,68	775.416,52	633.256,26
Acumulado	%	0,00%	3,43%	15,87%	33,87%	50,92%	77,93%	100,00%
	R$	-	98.360,85	455.346,30	971.939,38	1.461.194,05	2.236.610,58	2.869.866,84

gov.br Documento assinado digitalmente
FABIANA ROBERTA VICENTE RIBEIRO
Data: 19/06/2026 11:37:04-0300
Verifique em https://validar.iti.gov.br

Votuporanga - SP, 19 de junho de 2026
Local e Data

Responsável Técnico: Fabiana Roberta Vice
CREA / CAU: 5061323280

CÂMARA MUNICIPAL DE VOTUPORANGA - 49.677.917/0001-14

RUA VENEZUELA, 3819 | VILA AMÉRICA | CEP. 15502-105

FONE: (17)3421-1188 |

VOTUPORANGA/SP

http://www.camaravotuporanga.sp.gov.br

CERTIDÃO DE ADITAMENTO

CERTIFICO e dou fé que o documento **ANEXO XLIII**, conforme se depreende do **documento antecedente**, referente ao **PROJETO DE LEI Nº 169/2026** foi aditado ao **PROCESSO LEGISLATIVO Nº 1005/2026** em **31/08/2026** às **12:18:06**.

Nada mais.

A presente certidão é gerada automaticamente pelo sistema.

Votuporanga/SP, 31 de agosto de 2026.

LARISSA MARTA SILVA CARDOSO
SECRETÁRIA COORDENADORA DE COMISSÕES PERMANENTES

Documento enviado para assinatura ao(s): LARISSA MARTA SILVA CARDOSO.
Para verificar a(s) assinatura(s), utilize o seu validador preferencial.
e-CAM | PROCESSO ELETRÔNICO | <<<>>>DOCUMENTO OFICIAL<<<>>> DATA / HORA: 31/08/2026 12:18:07 | CÂMARA MUNICIPAL DE VOTUPORANGA/SP.
CHAVE DE ACESSO: PROTM-2M2H5J-3X7Y6V-7H4B8Q | Para validar acesse nosso Portal em: http://www.camaravotuporanga.sp.gov.br.

PL 00000000063 PL 01005/2026

CAIXA

PLE - Planilha de Levantamento de Eventos
Eventograma e Quantitativos

Grau de Sigilo
#PUBLICO

Nº OPERAÇÃO	Nº SICONV	GIGOV	GESTOR	PROGRAMA	AÇÃO / MODALIDADE	DATA ASSINATURA
1102525-31	47973/2025			Turismo, Esse é o Destino		

PROPONENTE / TOMADOR	MUNICÍPIO / UF	LOCALIDADE / ENDEREÇO	OBJETO
Município de Votuporanga - SP	Votuporanga - SP	Rua Bento Gonçalves dos Santos	Requalificação do Parque da Represa no Município de Votuporanga/SP

Nº CTEF	EMPRESA EXECUTORA	CNPJ	OBJETO DO CTEF	INÍCIO DA OBRA

Valor Total do Orçamento: R$ 2.869.866,84

Nível	Item	Descrição	Unid.	Qtde.	Preço Unit. (R$)	Preço Total (R$)	Agrupador de Eventos	ETAPA 01	ETAPA 02	ETAPA 03	ETAPA 04	ETAPA 05	ETAPA 06
							Frentes de Obra:	1	2	3	4	5	6
Nível	**1.**	**Requalificação do Parque da Represa no Município de Votuporanga/SP**											
Nível	**1.1.**	**SERVIÇOS PRELIMINARES**											
Serviço	1.1.1	FORNECIMENTO E INSTALAÇÃO DE PLACA DE OBRA COM CHAPA GALVANIZADA E ESTRUTURA DE MADEIRA. AF_03/2022_PS	m²	8,00	632,13	5.057,04	2-SERVIÇOS PRELIMINARES	8,00					
Serviço	1.1.2	DEMOLIÇÃO DE PISO DE CONCRETO SIMPLES, DE FORMA MECANIZADA COM MARTELETE, SEM REAPROVEITAMENTO. AF_09/2023	m³	111,02	164,95	18.312,75	2-SERVIÇOS PRELIMINARES	111,02					
Serviço	1.1.3	LOCAÇÃO PARA MUROS, CERCAS E ALAMBRADOS(gradil)	m	1.214,20	2,36	2.865,51	2-SERVIÇOS PRELIMINARES		1.214,20				
Serviço	1.1.4	LOCAÇÃO DE VIAS, CALÇADAS, TANQUES E LAGOAS	m²	9.754,34	3,23	31.506,52	2-SERVIÇOS PRELIMINARES		9.754,34				
Serviço	1.1.5	DEMOLIÇÃO DE GUIAS, SARJETAS OU SARJETÕES, DE FORMA MECANIZADA, SEM REAPROVEITAMENTO. AF_09/2023	M	41,91	21,55	903,16	2-SERVIÇOS PRELIMINARES	41,91					
Serviço	1.1.6	DEMOLIÇÃO PARCIAL DE PAVIMENTO ASFÁLTICO, DE FORMA MECANIZADA, SEM REAPROVEITAMENTO. AF_09/2023	m²	1.061,75	32,58	34.591,82	2-SERVIÇOS PRELIMINARES	1.061,75					
Serviço	1.1.7	REMOÇÃO DE ENTULHO CLASSE A (ALVENARIA, CONCRETO, ARGAMASSAS E CERÂMICOS) POR DUTO DE ENTULHO E ACONDICIONAMENTO FINAL EM CAÇAMBA ESTACIONÁRIA. EXCLUSO FRETE. AF_09/2025	m³	311,68	126,72	39.496,09	2-SERVIÇOS PRELIMINARES	311,68					
Serviço	1.1.8	LASTRO COM MATERIAL GRANULAR (PEDRA BRITADA N.2), APLICADO EM PISOS OU LAJES SOBRE SOLO, ESPESSURA DE *10 CM*. AF_01/2024 (PERENIZAÇÃO)	m³	54,86	208,08	11.415,27	2-SERVIÇOS PRELIMINARES			54,86			
Nível	**1.2.**	**PASSEIO PÚBLICO E ACESSIBILIDADE (PAV. EM CONCRETO TIPO I)**											
Serviço	1.2.1	ASSENTAMENTO DE GUIA (MEIO-FIO) EM TRECHO RETO, CONFECCIONADA EM CONCRETO PRÉ-FABRICADO, DIMENSÕES 100X15X13X30 CM (COMPRIMENTO X BASE INFERIOR X BASE SUPERIOR X ALTURA). AF_01/2024	M	1.235,90	57,68	71.286,71	3-PASSEIO PÚBLICO E ACESSIBILIDADE (PAV. EM CONCRETO TIPO I)		1.235,90				

PL 00000000064 PL 01005/2026

Valor Total do Orçamento: R$ 2.869.866,84

Nível	Item	Descrição	Unid.	Qtde.	Preço Unit. (R$)	Preço Total (R$)	Agrupador de Eventos	ETAPA 01	ETAPA 02	ETAPA 03	ETAPA 04	ETAPA 05	ETAPA 06
							Frentes de Obra:	1	2	3	4	5	6
Serviço	1.2.2	GUIA (MEIO-FIO) E SARJETA CONJUGADOS DE CONCRETO, MOLDADA IN LOCO EM TRECHO RETO COM EXTRUSORA, 45 CM BASE (15 CM BASE DA GUIA + 30 CM BASE DA SARJETA) X 22 CM ALTURA. AF_01/2024	M	208,52	73,05	15.232,39	3-PASSEIO PÚBLICO E ACESSIBILIDADE (PAV. EM CONCRETO TIPO I)		208,52				
Serviço	1.2.3	COMPACTAÇÃO MECÂNICA DE SOLO PARA EXECUÇÃO DE RADIER, PISO DE CONCRETO OU LAJE SOBRE SOLO, COM COMPACTADOR DE SOLOS A PERCUSSÃO. AF_09/2021	m²	4.968,61	5,45	27.078,93	3-PASSEIO PÚBLICO E ACESSIBILIDADE (PAV. EM CONCRETO TIPO I)		2.328,43	1.280,28	1.359,90		
Serviço	1.2.4	LASTRO COM MATERIAL GRANULAR, APLICADO EM PISOS OU LAJES SOBRE SOLO, ESPESSURA DE *5 CM*. AF_01/2024	m³	248,43	247,08	61.382,08	3-PASSEIO PÚBLICO E ACESSIBILIDADE (PAV. EM CONCRETO TIPO I)		116,42	64,01	68,00		
Serviço	1.2.5	EXECUÇÃO DE PASSEIO (CALÇADA) OU PISO DE CONCRETO COM CONCRETO MOLDADO IN LOCO, USINADO, ACABAMENTO CONVENCIONAL, ESPESSURA 8 CM, ARMADO. AF_08/2022	m²	4.968,61	79,75	396.246,65	3-PASSEIO PÚBLICO E ACESSIBILIDADE (PAV. EM CONCRETO TIPO I)		2.328,43	1.280,28	1.359,90		
Serviço	1.2.6	ACABAMENTO POLIDO PARA PISO DE CONCRETO ARMADO OU LAJE SOBRE SOLO DE ALTA RESISTÊNCIA. AF_09/2021	m²	4.968,61	47,75	237.251,13	3-PASSEIO PÚBLICO E ACESSIBILIDADE (PAV. EM CONCRETO TIPO I)			2.328,43	1.280,28	1.359,90	
Serviço	1.2.7	PISO PODOTÁTIL DE ALERTA OU DIRECIONAL, DE CONCRETO, ASSENTADO SOBRE ARGAMASSA. AF_03/2024	m²	30,69	245,95	7.548,21	3-PASSEIO PÚBLICO E ACESSIBILIDADE (PAV. EM CONCRETO TIPO I)						30,69
Serviço	1.2.8	Fôrmas de tábuas de pinho - 80x80 (para requadro das bases das árvores)	m²	22,85	130,09	2.972,56	3-PASSEIO PÚBLICO E ACESSIBILIDADE (PAV. EM CONCRETO TIPO I)		22,85				
Nível	**1.3.**	**CICLOVIA (PAV. EM CONCRETO TIPO I)**											
Serviço	1.3.1	COMPACTAÇÃO MECÂNICA DE SOLO PARA EXECUÇÃO DE RADIER, PISO DE CONCRETO OU LAJE SOBRE SOLO, COM COMPACTADOR DE SOLOS A PERCUSSÃO. AF_09/2021	m²	3.994,41	5,45	21.769,54	4-CICLOVIA (PAV. EM CONCRETO TIPO I)			2.620,86	1.373,55		
Serviço	1.3.2	LASTRO COM MATERIAL GRANULAR, APLICADO EM PISOS OU LAJES SOBRE SOLO, ESPESSURA DE *5 CM*. AF_01/2024	m³	199,72	247,08	49.346,81	4-CICLOVIA (PAV. EM CONCRETO TIPO I)			131,04	68,68		
Serviço	1.3.3	EXECUÇÃO DE PASSEIO (CALÇADA) OU PISO DE CONCRETO COM CONCRETO MOLDADO IN LOCO, USINADO, ACABAMENTO CONVENCIONAL, ESPESSURA 8 CM, ARMADO. AF_08/2022	m²	3.994,41	79,75	318.554,20	4-CICLOVIA (PAV. EM CONCRETO TIPO I)			2.620,86	1.373,55		
Serviço	1.3.4	ACABAMENTO POLIDO PARA PISO DE CONCRETO ARMADO OU LAJE SOBRE SOLO DE ALTA RESISTÊNCIA. AF_09/2021	m²	3.994,41	47,75	190.733,08	4-CICLOVIA (PAV. EM CONCRETO TIPO I)				2.620,86	1.373,55	
Serviço	1.3.5	PINTURA DE PISO COM TINTA ACRÍLICA, APLICAÇÃO MANUAL, 3 DEMÃOS, INCLUSO FUNDO PREPARADOR. AF_05/2021	m²	3.994,41	39,87	159.257,13	4-CICLOVIA (PAV. EM CONCRETO TIPO I)					3.994,41	

PL 00000000065 PL 01005/2026

Valor Total do Orçamento: R$ 2.869.866,84

Nível	Item	Descrição	Unid.	Qtde.	Preço Unit. (R$)	Preço Total (R$)	Agrupador de Eventos	ETAPA 01	ETAPA 02	ETAPA 03	ETAPA 04	ETAPA 05	ETAPA 06
							Frentes de Obra:	1	2	3	4	5	6
Serviço	1.3.6	PINTURA DE SÍMBOLOS E TEXTOS COM TINTA ACRÍLICA, DEMARCAÇÃO COM FITA ADESIVA E APLICAÇÃO COM ROLO. AF_05/2021 (SIMBOLOS E LINHA DE RETENÇÃO)	m²	99,24	74,00	7.343,76	4-CICLOVIA (PAV. EM CONCRETO TIPO I)						99,24
Serviço	1.3.7	PINTURA DE EIXO VIÁRIO SOBRE ASFALTO COM TINTA RETRORREFLETIVA A BASE DE RESINA ACRÍLICA COM MICROESFERAS DE VIDRO, E = 10 CM, APLICAÇÃO MECÂNICA COM DEMARCADORA AUTOPROPELIDA. AF_05/2021 (FAIXA DE BORDA)	M	2.686,64	9,45	25.388,75	4-CICLOVIA (PAV. EM CONCRETO TIPO I)						2.686,64
Serviço	1.3.8	PINTURA DE EIXO VIÁRIO SOBRE ASFALTO COM TINTA RETRORREFLETIVA A BASE DE RESINA ACRÍLICA COM MICROESFERAS DE VIDRO, E = 10 CM, APLICAÇÃO MECÂNICA COM DEMARCADORA AUTOPROPELIDA. AF_05/2021 (PINTURA DE EIXO)	M	350,34	9,45	3.310,71	4-CICLOVIA (PAV. EM CONCRETO TIPO I)						350,34
Nível	**1.4.**	**CICLOVIA (PAV. EM CONCRETO TIPO 2 - TRECHO COM REFORÇO)**											
Serviço	1.4.1	EXECUÇÃO DE PISO DE CONCRETO, SEM ACABAMENTO SUPERFICIAL, ESPESSURA DE 15 CM, FCK = 30 MPA, COM USO DE FORMAS EM MADEIRA SERRADA. AF_09/2021 (ARMADO COM TELA SIMPLES Q-196)	M	177,45	204,51	36.290,30	5-CICLOVIA (PAV. EM CONCRETO TIPO 2 - TRECHO COM REFORÇO)				177,45		
Serviço	1.4.2	ACABAMENTO POLIDO PARA PISO DE CONCRETO ARMADO OU LAJE SOBRE SOLO DE ALTA RESISTÊNCIA. AF_09/2021	m²	177,45	47,75	8.473,24	5-CICLOVIA (PAV. EM CONCRETO TIPO 2 - TRECHO COM REFORÇO)					177,45	
Serviço	1.4.3	EXECUÇÃO DE JUNTAS DE CONTRAÇÃO PARA PAVIMENTOS DE CONCRETO. AF_04/2022	m²	42,00	0,62	26,04	5-CICLOVIA (PAV. EM CONCRETO TIPO 2 - TRECHO COM REFORÇO)				42,00		
Serviço	1.4.4	PINTURA DE PISO COM TINTA ACRÍLICA, APLICAÇÃO MANUAL, 3 DEMÃOS, INCLUSO FUNDO PREPARADOR. AF_05/2021	m³	177,45	39,87	7.074,93	5-CICLOVIA (PAV. EM CONCRETO TIPO 2 - TRECHO COM REFORÇO)					177,45	
Nível	**1.5.**	**INSTALAÇÕES HIDRÁULICAS**											
Serviço	1.5.1	Entrada completa de água com abrigo e registro de gaveta, DN= 3/4´	UN	3,00	2.169,98	6.509,94	6-INSTALAÇÕES HIDRÁULICAS			3,00			
Serviço	1.5.2	HIDRÔMETRO DN 3/4", 5,0 M3/H - FORNECIMENTO E INSTALAÇÃO. AF_03/2024	UN	3,00	229,74	689,22	6-INSTALAÇÕES HIDRÁULICAS					3,00	
Serviço	1.5.3	TORNEIRA CURTA SEM ROSCA PARA USO GERAL, EM LATÃO FUNDIDO CROMADO, DN= 3/4"	un	3,00	76,30	228,90	6-INSTALAÇÕES HIDRÁULICAS					3,00	
Serviço	1.5.4	TUBO PVC, SERIE NORMAL, ESGOTO PREDIAL, DN 40 MM, FORNECIDO E INSTALADO EM RAMAL DE DESCARGA OU RAMAL DE ESGOTO SANITÁRIO. AF_08/2022	M	1,17	35,88	41,98	6-INSTALAÇÕES HIDRÁULICAS					1,17	
Serviço	1.5.5	TUBO PVC, SERIE NORMAL, ESGOTO PREDIAL, DN 50 MM, FORNECIDO E INSTALADO EM RAMAL DE DESCARGA OU RAMAL DE ESGOTO SANITÁRIO. AF_08/2022	M	3,36	44,82	150,60	6-INSTALAÇÕES HIDRÁULICAS					3,36	
Serviço	1.5.6	BEBEDOURO EM ALVENARIA COM OPÇÃO PARA PET	UNID	1,00	3.330,88	3.330,88	6-INSTALAÇÕES HIDRÁULICAS					1,00	

Valor Total do Orçamento: R$ 2.869.866,84

Nível	Item	Descrição	Unid.	Qtde.	Preço Unit. (R$)	Preço Total (R$)	Agrupador de Eventos	Frentes de Obra: ETAPA 01	ETAPA 02	ETAPA 03	ETAPA 04	ETAPA 05	ETAPA 06
								1	2	3	4	5	6
Serviço	1.5.7	TUBO, PVC, SOLDÁVEL, DE 25MM, INSTALADO EM PRUMADA DE ÁGUA - FORNECIMENTO E INSTALAÇÃO. AF_06/2022	M	4,66	7,96	37,09	6-INSTALAÇÕES HIDRÁULICAS					4,66	
Nível	**1.6.**	**LIXEIRAS**											
Serviço	1.6.1	Fôrma em chapa metálica 1/8" - utilização de 50 vezes - confecção, instalação e retirada	m²	41,16	39,08	1.608,53	7-LIXEIRAS						41,16
Serviço	1.6.2	ARMAÇÃO DO SISTEMA DE PAREDES DE CONCRETO, EXECUTADA EM PAREDES DE EDIFICAÇÕES UNIFAMILIARES, TELA Q-61. AF_12/2024_PS	KG	83,03	12,54	1.041,20	7-LIXEIRAS						83,03
Serviço	1.6.3	TUBO, PVC, SOLDÁVEL, DE 40MM, INSTALADO EM RESERVAÇÃO PREDIAL DE ÁGUA - FORNECIMENTO E INSTALAÇÃO. AF_04/2024	M	4,00	28,33	113,32	7-LIXEIRAS						4,00
Serviço	1.6.4	CONCRETO PREPARADO NO LOCAL, FCK = 20 MPA	m³	2,40	761,87	1.828,49	7-LIXEIRAS						2,40
Serviço	1.6.5	IMPERMEABILIZAÇÃO EM ARGAMASSA DE CONCRETO NÃO ESTRUTURAL COM ADITIVO HIDRÓFUGO	m³	6,84	707,26	4.837,66	7-LIXEIRAS						6,84
Serviço	1.6.6	ARGAMASSA TRAÇO 1:1,5:7,5 (EM VOLUME DE CIMENTO, CAL E AREIA MÉDIA ÚMIDA) PARA EMBOÇO/MASSA ÚNICA/ASSENTAMENTO DE ALVENARIA DE VEDAÇÃO, PREPARO MANUAL. AF_08/2019	m³	4,86	904,28	4.394,80	7-LIXEIRAS						4,86
Serviço	1.6.7	APLICAÇÃO MANUAL DE FUNDO SELADOR ACRÍLICO EM PAREDES EXTERNAS DE CASAS. AF_03/2024	m²	256,40	7,47	1.915,31	7-LIXEIRAS						256,40
Serviço	1.6.8	APLICAÇÃO MANUAL DE MASSA ACRÍLICA EM PAREDES EXTERNAS DE CASAS, DUAS DEMÃOS. AF_03/2024	m²	256,40	44,77	11.479,03	7-LIXEIRAS						256,40
Nível	**1.7.**	**ACADEMIA AO AR LIVRE / PLAYGROUND**											
Serviço	1.7.1	INSTALAÇÃO DE ESQUI TRIPLO, EM TUBO DE AÇO CARBONO - EQUIPAMENTO DE GINÁSTICA PARA ACADEMIA AO AR LIVRE / ACADEMIA DA TERCEIRA IDADE - ATI, INSTALADO SOBRE PISO DE CONCRETO EXISTENTE. AF_10/2021	UN	1,00	7.774,27	7.774,27	8-ACADEMIA AO AR LIVRE / PLA GROUND						1,00
Serviço	1.7.2	INSTALAÇÃO DE PRESSÃO DE PERNAS TRIPLO, EM TUBO DE AÇO CARBONO - EQUIPAMENTO DE GINÁSTICA PARA ACADEMIA AO AR LIVRE / ACADEMIA DA TERCEIRA IDADE - ATI, INSTALADO SOBRE PISO DE CONCRETO EXISTENTE. AF_10/2021	UN	1,00	5.182,12	5.182,12	8-ACADEMIA AO AR LIVRE / PLA GROUND						1,00
Serviço	1.7.3	INSTALAÇÃO DE SIMULADOR DE CAMINHADA TRIPLO, EM TUBO DE AÇO CARBONO - EQUIPAMENTO DE GINÁSTICA PARA ACADEMIA AO AR LIVRE / ACADEMIA DA TERCEIRA IDADE - ATI, INSTALADO SOBRE PISO DE CONCRETO EXISTENTE. AF_10/2021	UN	1,00	6.156,84	6.156,84	8-ACADEMIA AO AR LIVRE / PLA GROUND						1,00

PL 00000000067 PL 01005/2026

Valor Total do Orçamento: R$ 2.869.866,84

							Frentes de Obra:	ETAPA 01	ETAPA 02	ETAPA 03	ETAPA 04	ETAPA 05	ETAPA 06
Nível	**Item**	**Descrição**	**Unid.**	**Qtde.**	**Preço Unit. (R$)**	**Preço Total (R$)**	**Agrupador de Eventos**	**1**	**2**	**3**	**4**	**5**	**6**
Serviço	1.7.4	INSTALAÇÃO DE SURF DUPLO, EM TUBO DE AÇO CARBONO - EQUIPAMENTO DE GINÁSTICA PARA ACADEMIA AO AR LIVRE / ACADEMIA DA TERCEIRA IDADE - ATI, INSTALADO SOBRE PISO DE CONCRETO EXISTENTE. AF_10/2021	UN	1,00	3.577,98	3.577,98	8-ACADEMIA AO AR LIVRE / PLA GROUND						1,00
Serviço	1.7.5	INSTALAÇÃO DE SIMULADOR DE CAVALGADA TRIPLO, EM TUBO DE AÇO CARBONO - EQUIPAMENTO DE GINÁSTICA PARA ACADEMIA AO AR LIVRE / ACADEMIA DA TERCEIRA IDADE - ATI, INSTALADO SOBRE PISO DE CONCRETO EXISTENTE. AF_10/2021	UN	1,00	6.609,67	6.609,67	8-ACADEMIA AO AR LIVRE / PLA GROUND						1,00
Serviço	1.7.6	INSTALAÇÃO DE SIMULADOR DE REMO INDIVIDUAL, EM TUBO DE AÇO CARBONO - EQUIPAMENTO DE GINÁSTICA PARA ACADEMIA AO AR LIVRE / ACADEMIA DA TERCEIRA IDADE - ATI, INSTALADO SOBRE PISO DE CONCRETO EXISTENTE. AF_10/2021	UN	1,00	3.317,66	3.317,66	8-ACADEMIA AO AR LIVRE / PLA GROUND						1,00
Serviço	1.7.7	Playground com estrutura principal de madeira plástica, com 1 torre coberta, 1 tobogã, 1 rampa de cordas, 1 escada e 1 balanço duplo acoplado.	unid	1,00	21.502,96	21.502,96	8-ACADEMIA AO AR LIVRE / PLA GROUND						1,00
Serviço	1.7.8	GANGORRA DUPLA EM MADEIRA RÚSTICA	cj	1,00	2.663,24	2.663,24	8-ACADEMIA AO AR LIVRE / PLA GROUND						1,00
Serviço	1.7.9	GIRA-GIRA EM FERRO COM ASSENTO DE MADEIRA (8 LUGARES)	cj	1,00	5.226,91	5.226,91	8-ACADEMIA AO AR LIVRE / PLA GROUND						1,00
Nível	**1.8.**	**INSTALAÇÕES ELÉTRICAS**											
Serviço	1.8.1	CAIXA ENTERRADA ELÉTRICA RETANGULAR, EM ALVENARIA COM BLOCOS DE CONCRETO, FUNDO COM BRITA, DIMENSÕES INTERNAS: 0,4X0,4X0,4 M. AF_12/2020	UN	3,00	285,93	857,79	9-INSTALAÇÕES ELÉTRICAS		3,00				
Serviço	1.8.2	POSTE DE ENTRADA DE ENERGIA, DUPLO "T" - 7,5M/200DAN	UN	1,00	1.987,63	1.987,63	9-INSTALAÇÕES ELÉTRICAS		1,00				
Serviço	1.8.3	ENTRADA DE ENERGIA ELÉTRICA, AÉREA, TRIFÁSICA, COM CAIXA DE EMBUTIR, CABO DE 25 MM2 E DISJUNTOR DIN 50A (NÃO INCLUSO O POSTE DE CONCRETO). AF_12/2025	UN	1,00	3.128,74	3.128,74	9-INSTALAÇÕES ELÉTRICAS		1,00				
Serviço	1.8.4	DISJUNTOR/INTERRUPTOR DIFERENCIAL RESIDUAL(DDR),CLASSE AC,2 POLOS,INSTANTANEO,CORRENTE NOMINAL(IN) 40AX240V,SENSIBILIDAD E 30MA/300MA.FORNECIMENTO E COLOCACAO 3%-DESGASTE DE FERRAMENTAS E EPI	UN	2,00	126,61	253,22	9-INSTALAÇÕES ELÉTRICAS						2,00
Serviço	1.8.5	DISPOSITIVO DPS 20KA-175V OU 275V - FORNECIMENTO E INSTALAÇÃO. AF_07/2025	UN	4,00	88,36	353,44	9-INSTALAÇÕES ELÉTRICAS						4,00
Serviço	1.8.6	LUMINÁRIA DE LED PARA ILUMINAÇÃO PÚBLICA, DE 98 W ATÉ 137 W - FORNECIMENTO E INSTALAÇÃO. AF_02/2025_PS	UN	5,00	445,89	2.229,45	9-INSTALAÇÕES ELÉTRICAS						5,00

FL 00000000068
PROCESSO PL 01005/2026

Valor Total do Orçamento: R$ 2.869.866,84

Nível	Item	Descrição	Unid.	Qtde.	Preço Unit. (R$)	Preço Total (R$)	Agrupador de Eventos	Frentes de Obra: ETAPA 01	ETAPA 02	ETAPA 03	ETAPA 04	ETAPA 05	ETAPA 06
								1	2	3	4	5	6
Serviço	1.8.7	Poste telecônico reto em aço SAE 1010/1020 galvanizado a fogo, altura de 10,00 m	UN	1,00	3.297,10	3.297,10	9-INSTALAÇÕES ELÉTRICAS			1,00			
Serviço	1.8.8	Suporte tubular de fixação em poste para 2 luminárias tipo pétala	UN	2,00	146,26	292,52	9-INSTALAÇÕES ELÉTRICAS			2,00			
Serviço	1.8.9	Poste telecônico reto em aço SAE 1010/1020 galvanizado a fogo, altura de 6,00 m	UN	1,00	2.205,71	2.205,71	9-INSTALAÇÕES ELÉTRICAS			1,00			
Serviço	1.8.10	Suporte tubular de fixação em poste para 1 luminária tipo pétala	UN	1,00	112,55	112,55	9-INSTALAÇÕES ELÉTRICAS			1,00			
Serviço	1.8.11	RELÉ FOTOELÉTRICO PARA COMANDO DE ILUMINAÇÃO EXTERNA 1000 W - FORNECIMENTO E INSTALAÇÃO. AF_02/2025	UN	2,00	38,34	76,68	9-INSTALAÇÕES ELÉTRICAS					2,00	
Serviço	1.8.12	CABO DE COBRE FLEXÍVEL ISOLADO, 1,5 MM², ANTI-CHAMA 0,6/1,0 KV, PARA CIRCUITOS TERMINAIS - FORNECIMENTO E INSTALAÇÃO. AF_03/2023 (PRETO)	M	36,00	5,67	204,12	9-INSTALAÇÕES ELÉTRICAS					36,00	
Serviço	1.8.13	CABO DE COBRE FLEXÍVEL ISOLADO, 1,5 MM², ANTI-CHAMA 0,6/1,0 KV, PARA CIRCUITOS TERMINAIS - FORNECIMENTO E INSTALAÇÃO. AF_03/2023 (VERDE)	M	18,00	5,67	102,06	9-INSTALAÇÕES ELÉTRICAS					18,00	
Serviço	1.8.14	Conector perfurante para rede aerea, tensao de aplicacao: 0,6/1 KV, corpo isolado resistente as intemperies, na cor preta, contato dentado: liga de cobre estanhado, com camada de espessura minima de 8 um e condutividade eletrica minima de 98% IACS a 20o C, parafuso torquimetrico: liga de aluminio, capuz: material elastomerico na cor preta, incorporados ao corpo do conector de forma imperdivel, grau de protecao: IP-65, para cabos: principal: 6mm2 - 185mm2 e derivacao: 1,5mm2 - 10mm2. Fornecimento.(desonerado)	un	6,00	59,05	354,30	9-INSTALAÇÕES ELÉTRICAS					6,00	
Serviço	1.8.15	Eletroduto de PVC corrugado flexível reforçado, diâmetro externo de 32 mm	M	28,00	35,92	1.005,76	9-INSTALAÇÕES ELÉTRICAS			28,00			
Serviço	1.8.16	CABO DE COBRE FLEXÍVEL ISOLADO, 25 MM², ANTI-CHAMA 0,6/1,0 KV, PARA REDE ENTERRADA DE DISTRIBUIÇÃO DE ENERGIA ELÉTRICA - FORNECIMENTO E INSTALAÇÃO. AF_12/2021	M	56,00	41,08	2.300,48	9-INSTALAÇÕES ELÉTRICAS					56,00	
Serviço	1.8.17	CABO DE COBRE FLEXÍVEL ISOLADO, 16 MM², ANTI-CHAMA 0,6/1,0 KV, PARA CIRCUITOS TERMINAIS - FORNECIMENTO E INSTALAÇÃO. AF_03/2023	M	28,00	38,69	1.083,32	9-INSTALAÇÕES ELÉTRICAS					28,00	
Serviço	1.8.18	Terminal de pressão/compressão para cabo de 16 mm²	UN	2,00	24,85	49,70	9-INSTALAÇÕES ELÉTRICAS					2,00	
Serviço	1.8.19	Haste de aterramento de 5/8" x 2,4 m	UN	1,00	276,07	276,07	9-INSTALAÇÕES ELÉTRICAS					1,00	
Serviço	1.8.20	Conector olhal cabo/haste de 5/8´	UN	1,00	14,25	14,25	9-INSTALAÇÕES ELÉTRICAS					1,00	
Serviço	1.8.21	Parafuso auto-atarraxante em aço inox - 4,2 x 32mm - fornecimento e colocação	un	2,00	1,27	2,54	9-INSTALAÇÕES ELÉTRICAS					2,00	
Nível	**1.9.**	**SERVIÇOS COMPLEMENTARES**											

PL 00000000069
PL 01005/2026

Valor Total do Orçamento: R$ 2.869.866,84

							Frentes de Obra:	ETAPA 01	ETAPA 02	ETAPA 03	ETAPA 04	ETAPA 05	ETAPA 06
Nível	**Item**	**Descrição**	**Unid.**	**Qtde.**	**Preço Unit. (R$)**	**Preço Total (R$)**	**Agrupador de Eventos**	**1**	**2**	**3**	**4**	**5**	**6**
Serviço	1.9.1	GRADIL DE AÇO GALVANIZADO ELETROFUNDIDO, MALHA 65 x 132 mm E PINTURA ELETROSTÁTICA H=1,10M	m²	1.333,32	595,30	793.725,40	10-SERVIÇOS COMPLEMENTARES					589,62	743,70
Serviço	1.9.2	PORTÃO DE ABRIR EM GRADIL DE AÇO GALVANIZADO ELETROFUNDIDO, MALHA 65 x 132 mm E PINTURA ELETROSTÁTICA H=1,10M	unid	1,00	1.021,71	1.021,71	10-SERVIÇOS COMPLEMENTARES						1,00
Serviço	1.9.3	JACARANDÁ MIMOSO (h=1,50m)	UND	75,00	74,75	5.606,25	10-SERVIÇOS COMPLEMENTARES						75,00
Serviço	1.9.4	PLANTIO DE GRAMA BATATAIS EM PLACAS. AF_07/2024	m²	1.745,66	22,35	39.015,50	10-SERVIÇOS COMPLEMENTARES						1.745,66
Serviço	1.9.5	BANCO COLETIVO TRIPLO DE CONCRETO COM ASSENTO E ENCOSTO JUNTOS EM MADEIRA	UND	50,00	2.202,92	110.146,00	10-SERVIÇOS COMPLEMENTARES					50,00	
Serviço	1.9.6	LASTRO COM MATERIAL GRANULAR (AREIA MÉDIA), APLICADO EM PISOS OU LAJES SOBRE SOLO, ESPESSURA DE *10 CM*. AF_01/2024 (playground)	m³	42,29	218,27	9.230,64	10-SERVIÇOS COMPLEMENTARES						42,29

Documento assinado digitalmente
gov.br
FABIANA ROBERTA VICENTE RIBEIRO
Data: 19/06/2026 11:37:04-0300
Verifique em https://validar.iti.gov.br

Votuporanga - SP, 19 de junho de 2026
Local e Data

Responsável Técnico: Fabiana Roberta Vicente Ribeiro
CREA / CAU: 5061323280

CÂMARA MUNICIPAL DE VOTUPORANGA - 49.677.917/0001-14

RUA VENEZUELA, 3819 | VILA AMÉRICA | CEP. 15502-105

FONE: (17)3421-1188 |

VOTUPORANGA/SP

http://www.camaravotuporanga.sp.gov.br

CERTIDÃO DE ADITAMENTO

CERTIFICO e dou fé que o documento **ANEXO XLIV**, conforme se depreende do **documento antecedente**, referente ao **PROJETO DE LEI Nº 169/2026** foi aditado ao **PROCESSO LEGISLATIVO Nº 1005/2026** em **31/08/2026** às **12:18:07**.

Nada mais.

A presente certidão é gerada automaticamente pelo sistema.

Votuporanga/SP, 31 de agosto de 2026.

LARISSA MARTA SILVA CARDOSO
SECRETÁRIA COORDENADORA DE COMISSÕES PERMANENTES

Documento enviado para assinatura ao(s): LARISSA MARTA SILVA CARDOSO.
Para verificar a(s) assinatura(s), utilize o seu validador preferencial.
e-CAM | PROCESSO ELETRÔNICO | <<<>>>DOCUMENTO OFICIAL<<<>>> DATA / HORA: 31/08/2026 12:18:08 | CÂMARA MUNICIPAL DE VOTUPORANGA/SP.
CHAVE DE ACESSO: PROTM-5W7E2J-5G8G4H-7E7I6K | Para validar acesse nosso Portal em: http://www.camaravotuporanga.sp.gov.br.

Obra: Requalificação do Parque da Represa no Município de Votuporanga

Endereço: RUA DEVANIR VAZ DE OLIVEIRA; RUA BENTO GONÇALVES DOS SANTOS; RUA CEZARINA OROZILIA SÃO JOÃO. COMPREENDIDAS ENTRE O CRUZAMENTO COM A AVENIDA SEBASTIÃO VAZ DE OLIVEIRA E A RUA ANGELO GEROTTO - VOTUPORANGA/SP

Bancos	B.D.I.	B.D.I. Diferenciado	Encargos Sociais
SINAPI - 03/2026 - São Paulo SICRO3 - 01/2026 - São Paulo ORSE - 02/2026 - Sergipe SIURB - 01/2026 - São Paulo CPOS/CDHU - 04/2026 (Boletim 201) - São Paulo EMOP - 03/2026 - Rio de Janeiro SCO - 03/2026 - Rio de Janeiro	**25,63%**	**18,04%**	Desonerado: embutido nos preços unitário dos insumos de mão de obra, de acordo com as bases.

Orçamento Sintético

Item	Código	Banco	Descrição	Und	Quant.	Valor Unit	Valor Unit com BDI	Total
1			**SERVIÇOS PRELIMINARES**					**144.148,16**
1.1	103689	SINAPI	FORNECIMENTO E INSTALAÇÃO DE PLACA DE OBRA COM CHAPA GALVANIZADA E ESTRUTURA DE MADEIRA. AF_03/2022_PS	m²	8,00	503,17	632,13	5.057,04
1.2	104790	SINAPI	DEMOLIÇÃO DE PISO DE CONCRETO SIMPLES, DE FORMA MECANIZADA COM MARTELETE, SEM REAPROVEITAMENTO. AF_09/2023	m³	111,02	131,30	164,95	18.312,75
1.3	02.10.050	CPOS/CDHU	LOCAÇÃO PARA MUROS, CERCAS E ALAMBRADOS(gradil)	m	1214,20	1,88	2,36	2.865,51
1.4	02.10.060	CPOS/CDHU	LOCAÇÃO DE VIAS, CALÇADAS, TANQUES E LAGOAS	m²	9754,34	2,57	3,23	31.506,52
1.5	104796	SINAPI	DEMOLIÇÃO DE GUIAS, SARJETAS OU SARJETÕES, DE FORMA MECANIZADA, SEM REAPROVEITAMENTO. AF_09/2023	M	41,91	17,15	21,55	903,16
1.6	97636	SINAPI	DEMOLIÇÃO PARCIAL DE PAVIMENTO ASFÁLTICO, DE FORMA MECANIZADA, SEM REAPROVEITAMENTO. AF_09/2023	m²	1061,75	25,93	32,58	34.591,82
1.7	106122	SINAPI	REMOÇÃO DE ENTULHO CLASSE A (ALVENARIA, CONCRETO, ARGAMASSAS E CERÂMICOS) POR DUTO DE ENTULHO E ACONDICIONAMENTO FINAL EM CAÇAMBA ESTACIONÁRIA. EXCLUSO FRETE. AF_09/2025	m³	311,68	100,87	126,72	39.496,09
1.8	96624	SINAPI	LASTRO COM MATERIAL GRANULAR (PEDRA BRITADA N.2), APLICADO EM PISOS OU LAJES SOBRE SOLO, ESPESSURA DE *10 CM*. AF_01/2024 (PERENIZAÇÃO)	m³	54,86	165,63	208,08	11.415,27
2			**PASSEIO PÚBLICO E ACESSIBILIDADE (PAV. EM CONCRETO TIPO I)**					**818.998,66**
2.1	94273	SINAPI	ASSENTAMENTO DE GUIA (MEIO-FIO) EM TRECHO RETO, CONFECCIONADA EM CONCRETO PRÉ-FABRICADO, DIMENSÕES 100X15X13X30 CM (COMPRIMENTO X BASE INFERIOR X BASE SUPERIOR X ALTURA). AF_01/2024	M	1235,9	45,91	57,68	71.286,71
2.2	94267	SINAPI	GUIA (MEIO-FIO) E SARJETA CONJUGADOS DE CONCRETO, MOLDADA IN LOCO EM TRECHO RETO COM EXTRUSORA, 45 CM BASE (15 CM BASE DA GUIA + 30 CM BASE DA SARJETA) X 22 CM ALTURA. AF_01/2024	M	208,52	58,15	73,05	15.232,39
2.3	97083	SINAPI	COMPACTAÇÃO MECÂNICA DE SOLO PARA EXECUÇÃO DE RADIER, PISO DE CONCRETO OU LAJE SOBRE SOLO, COM COMPACTADOR DE SOLOS A PERCUSSÃO. AF_09/2021	m²	4968,61	4,34	5,45	27.078,93
2.4	96622	SINAPI	LASTRO COM MATERIAL GRANULAR, APLICADO EM PISOS OU LAJES SOBRE SOLO, ESPESSURA DE *5 CM*. AF_01/2024	m³	248,43	196,67	247,08	61.382,08
2.5	94995	SINAPI	EXECUÇÃO DE PASSEIO (CALÇADA) OU PISO DE CONCRETO COM CONCRETO MOLDADO IN LOCO, USINADO, ACABAMENTO CONVENCIONAL, ESPESSURA 8 CM, ARMADO. AF_08/2022	m²	4968,61	63,48	79,75	396.246,65
2.6	97097	SINAPI	ACABAMENTO POLIDO PARA PISO DE CONCRETO ARMADO OU LAJE SOBRE SOLO DE ALTA RESISTÊNCIA. AF_09/2021	m²	4968,61	38,01	47,75	237.251,13
2.7	104658	SINAPI	PISO PODOTÁTIL DE ALERTA OU DIRECIONAL, DE CONCRETO, ASSENTADO SOBRE ARGAMASSA. AF_03/2024	m²	30,69	195,77	245,95	7.548,21
2.8	3106121	SICRO3	Fôrmas de tábuas de pinho - 80x80 (para requadro das bases das árvores)	m²	22,85	103,55	130,09	2.972,56
3			**CICLOVIA (PAV. EM CONCRETO TIPO I)**					**775.703,98**
3.1	97083	SINAPI	COMPACTAÇÃO MECÂNICA DE SOLO PARA EXECUÇÃO DE RADIER, PISO DE CONCRETO OU LAJE SOBRE SOLO, COM COMPACTADOR DE SOLOS A PERCUSSÃO. AF_09/2021	m²	3994,41	4,34	5,45	21.769,54
3.2	96622	SINAPI	LASTRO COM MATERIAL GRANULAR, APLICADO EM PISOS OU LAJES SOBRE SOLO, ESPESSURA DE *5 CM*. AF_01/2024	m³	199,72	196,67	247,08	49.346,81
3.3	94995	SINAPI	EXECUÇÃO DE PASSEIO (CALÇADA) OU PISO DE CONCRETO COM CONCRETO MOLDADO IN LOCO, USINADO, ACABAMENTO CONVENCIONAL, ESPESSURA 8 CM, ARMADO. AF_08/2022	m²	3994,41	63,48	79,75	318.554,20
3.4	97097	SINAPI	ACABAMENTO POLIDO PARA PISO DE CONCRETO ARMADO OU LAJE SOBRE SOLO DE ALTA RESISTÊNCIA. AF_09/2021	m²	3994,41	38,01	47,75	190.733,08
3.5	102492	SINAPI	PINTURA DE PISO COM TINTA ACRÍLICA, APLICAÇÃO MANUAL, 3 DEMÃOS, INCLUSO FUNDO PREPARADOR. AF_05/2021	m²	3994,41	31,74	39,87	159.257,13
3.6	102513	SINAPI	PINTURA DE SÍMBOLOS E TEXTOS COM TINTA ACRÍLICA, DEMARCAÇÃO COM FITA ADESIVA E APLICAÇÃO COM ROLO. AF_05/2021 (SIMBOLOS E LINHA DE RETENÇÃO)	m²	99,24	58,90	74,00	7.343,76
3.7	102512	SINAPI	PINTURA DE EIXO VIÁRIO SOBRE ASFALTO COM TINTA RETRORREFLETIVA A BASE DE RESINA ACRÍLICA COM MICROESFERAS DE VIDRO, E = 10 CM, APLICAÇÃO MECÂNICA COM DEMARCADORA AUTOPROPELIDA. AF_05/2021 (FAIXA DE BORDA)	M	2686,64	7,52	9,45	25.388,75
3.8	102512	SINAPI	PINTURA DE EIXO VIÁRIO SOBRE ASFALTO COM TINTA RETRORREFLETIVA A BASE DE RESINA ACRÍLICA COM MICROESFERAS DE VIDRO, E = 10 CM, APLICAÇÃO MECÂNICA COM DEMARCADORA AUTOPROPELIDA. AF_05/2021 (PINTURA DE EIXO)	M	350,34	7,52	9,45	3.310,71
4			**CICLOVIA (PAV. EM CONCRETO TIPO 2 - TRECHO COM REFORÇO)**					**51.864,51**
4.1	103074	SINAPI	EXECUÇÃO DE PISO DE CONCRETO, SEM ACABAMENTO SUPERFICIAL, ESPESSURA DE 15 CM, FCK = 30 MPA, COM USO DE FORMAS EM MADEIRA SERRADA. AF_09/2021 (ARMADO COM TELA SIMPLES Q-196)	m²	177,45	162,79	204,51	36.290,30
4.2	97097	SINAPI	ACABAMENTO POLIDO PARA PISO DE CONCRETO ARMADO OU LAJE SOBRE SOLO DE ALTA RESISTÊNCIA. AF_09/2021	m²	177,45	38,01	47,75	8.473,24

4.3	97114	SINAPI	EXECUÇÃO DE JUNTAS DE CONTRAÇÃO PARA PAVIMENTOS DE CONCRETO. AF_04/2022	M	42	0,49	0,62	26,04
4.4	102492	SINAPI	PINTURA DE PISO COM TINTA ACRÍLICA, APLICAÇÃO MANUAL, 3 DEMÃOS, INCLUSO FUNDO PREPARADOR. AF_05/2021	m²	177,45	31,74	39,87	7.074,93
5			**INSTALAÇÕES HIDRÁULICAS**					**10.988,61**
5.1	45.01.020	CPOS/CDHU	Entrada completa de água com abrigo e registro de gaveta, DN= 3/4´	UN	3	1.727,28	2.169,98	6.509,94
5.2	95675	SINAPI	HIDROMETRO DN 3/4", 5,0 M3/H - FORNECIMENTO E INSTALAÇÃO. AF_03/2024	UN	3	182,87	229,74	689,22
5.3	44.03.440	CPOS/CDHU	TORNEIRA CURTA SEM ROSCA PARA USO GERAL, EM LATÃO FUNDIDO CROMADO, DN= 3/4"	un	3	60,73	76,30	228,90
5.4	89711	SINAPI	TUBO PVC, SERIE NORMAL, ESGOTO PREDIAL, DN 40 MM, FORNECIDO E INSTALADO EM RAMAL DE DESCARGA OU RAMAL DE ESGOTO SANITÁRIO. AF_08/2022	M	1,17	28,56	35,88	41,98
5.5	89712	SINAPI	TUBO PVC, SERIE NORMAL, ESGOTO PREDIAL, DN 50 MM, FORNECIDO E INSTALADO EM RAMAL DE DESCARGA OU RAMAL DE ESGOTO SANITÁRIO. AF_08/2022	M	3,36	35,68	44,82	150,60
5.6	2026001 PROPRIA	Próprio	BEBEDOURO EM ALVENARIA COM OPÇÃO PARA PET	UNID	1	2.651,34	3.330,88	3.330,88
5.7	89446	SINAPI	TUBO, PVC, SOLDÁVEL, DE 25MM, INSTALADO EM PRUMADA DE ÁGUA - FORNECIMENTO E INSTALAÇÃO. AF_06/2022	M	4,66	6,34	7,96	37,09
6			**LIXEIRA**					**27.218,34**
6.1	3105941	SICRO3	Fôrma em chapa metálica 1/8" - utilização de 50 vezes - confecção, instalação e retirada	m²	41,16	31,11	39,08	1.608,53
6.2	91595	SINAPI	ARMAÇÃO DO SISTEMA DE PAREDES DE CONCRETO, EXECUTADA EM PAREDES DE EDIFICAÇÕES UNIFAMILIARES, TELA Q-61. AF_12/2024_PS	KG	83,03	9,98	12,54	1.041,20
6.3	94650	SINAPI	TUBO, PVC, SOLDÁVEL, DE 40MM, INSTALADO EM RESERVAÇÃO PREDIAL DE ÁGUA - FORNECIMENTO E INSTALAÇÃO. AF_04/2024	M	4	22,55	28,33	113,32
6.4	11.03.090	CPOS/CDHU	CONCRETO PREPARADO NO LOCAL, FCK = 20 MPA	m³	2,4	606,44	761,87	1.828,49
6.5	32.17.012	CPOS/CDHU	IMPERMEABILIZAÇÃO EM ARGAMASSA DE CONCRETO NÃO ESTRUTURAL COM ADITIVO HIDRÓFUGO	m³	6,84	562,97	707,26	4.837,66
6.6	87368	SINAPI	ARGAMASSA TRAÇO 1:1,5:7,5 (EM VOLUME DE CIMENTO, CAL E AREIA MÉDIA ÚMIDA) PARA EMBOÇO/MASSA ÚNICA/ASSENTAMENTO DE ALVENARIA DE VEDAÇÃO, PREPARO MANUAL. AF_08/2019	m³	4,86	719,80	904,28	4.394,80
6.7	88415	SINAPI	APLICAÇÃO MANUAL DE FUNDO SELADOR ACRÍLICO EM PAREDES EXTERNAS DE CASAS. AF_03/2024	m²	256,4	5,95	7,47	1.915,31
6.8	96135	SINAPI	APLICAÇÃO MANUAL DE MASSA ACRÍLICA EM PAREDES EXTERNAS DE CASAS, DUAS DEMÃOS. AF_03/2024	m²	256,4	35,64	44,77	11.479,03
7			**ACADEMIA AO AR LIVRE / PLAYGROUND**					**62.011,65**
7.1	103185	SINAPI	INSTALAÇÃO DE ESQUI TRIPLO, EM TUBO DE AÇO CARBONO - EQUIPAMENTO DE GINÁSTICA PARA ACADEMIA AO AR LIVRE / ACADEMIA DA TERCEIRA IDADE - ATI, INSTALADO SOBRE PISO DE CONCRETO EXISTENTE. AF_10/2021	UN	1	6.188,23	7.774,27	7.774,27
7.2	103205	SINAPI	INSTALAÇÃO DE PRESSÃO DE PERNAS TRIPLO, EM TUBO DE AÇO CARBONO - EQUIPAMENTO DE GINÁSTICA PARA ACADEMIA AO AR LIVRE / ACADEMIA DA TERCEIRA IDADE - ATI, INSTALADO SOBRE PISO DE CONCRETO EXISTENTE. AF_10/2021	UN	1	4.124,91	5.182,12	5.182,12
7.3	103187	SINAPI	INSTALAÇÃO DE SIMULADOR DE CAMINHADA TRIPLO, EM TUBO DE AÇO CARBONO - EQUIPAMENTO DE GINÁSTICA PARA ACADEMIA AO AR LIVRE / ACADEMIA DA TERCEIRA IDADE - ATI, INSTALADO SOBRE PISO DE CONCRETO EXISTENTE. AF_10/2021	UN	1	4.900,77	6.156,84	6.156,84
7.4	103209	SINAPI	INSTALAÇÃO DE SURF DUPLO, EM TUBO DE AÇO CARBONO - EQUIPAMENTO DE GINÁSTICA PARA ACADEMIA AO AR LIVRE / ACADEMIA DA TERCEIRA IDADE - ATI, INSTALADO SOBRE PISO DE CONCRETO EXISTENTE. AF_10/2021	UN	1	2.848,03	3.577,98	3.577,98
7.5	103188	SINAPI	INSTALAÇÃO DE SIMULADOR DE CAVALGADA TRIPLO, EM TUBO DE AÇO CARBONO - EQUIPAMENTO DE GINÁSTICA PARA ACADEMIA AO AR LIVRE / ACADEMIA DA TERCEIRA IDADE - ATI, INSTALADO SOBRE PISO DE CONCRETO EXISTENTE. AF_10/2021	UN	1	5.261,22	6.609,67	6.609,67
7.6	103189	SINAPI	INSTALAÇÃO DE SIMULADOR DE REMO INDIVIDUAL, EM TUBO DE AÇO CARBONO - EQUIPAMENTO DE GINÁSTICA PARA ACADEMIA AO AR LIVRE / ACADEMIA DA TERCEIRA IDADE - ATI, INSTALADO SOBRE PISO DE CONCRETO EXISTENTE. AF_10/2021	UN	1	2.640,82	3.317,66	3.317,66
7.7	COTAÇÃO 1		Playground com estrutura principal de madeira plástica, com 1 torre coberta, 1 tobogã, 1 rampa de cordas, 1 escada e 1 balanço duplo acoplado.	unid	1	18.216,67	21.502,96	21.502,96
7.8	35.05.220	CPOS/CDHU	GANGORRA DUPLA EM MADEIRA RÚSTICA	cj	1	2.119,91	2.663,24	2.663,24
7.9	35.05.240	CPOS/CDHU	GIRA-GIRA EM FERRO COM ASSENTO DE MADEIRA (8 LUGARES)	cj	1	4.160,56	5.226,91	5.226,91
8			**INSTALAÇÕES ELÉTRICAS**					**20.187,43**
8.1	97891	SINAPI	CAIXA ENTERRADA ELÉTRICA RETANGULAR, EM ALVENARIA COM BLOCOS DE CONCRETO, FUNDO COM BRITA, DIMENSÕES INTERNAS: 0,4X0,4X0,4 M. AF_12/2020	UN	3	227,60	285,93	857,79
8.2	9080003	SIURB	POSTE DE ENTRADA DE ENERGIA, DUPLO "T" - 7,5M/200DAN	UN	1	1.582,13	1.987,63	1.987,63
8.3	101511	SINAPI	ENTRADA DE ENERGIA ELÉTRICA, AÉREA, TRIFÁSICA, COM CAIXA DE EMBUTIR, CABO DE 25 MM2 E DISJUNTOR DIN 50A (NÃO INCLUSO O POSTE DE CONCRETO). AF_12/2025	UN	1	2.490,44	3.128,74	3.128,74
8.4	15.007.0521-0	EMOP	DISJUNTOR/INTERRUPTOR DIFERENCIAL RESIDUAL(DDR),CLASSE AC,2 POLOS,INSTANTANEO,CORRENTE NOMINAL(IN) 40AX240V,SENSIBILIDAD E 30MA/300MA.FORNECIMENTO E COLOCACAO 3%-DESGASTE DE FERRAMENTAS E EPI	UN	2	100,78	126,61	253,22
8.5	106027	SINAPI	DISPOSITIVO DPS 20KA-175V OU 275V - FORNECIMENTO E INSTALAÇÃO. AF_07/2025	UN	4	70,33	88,36	353,44
8.6	101657	SINAPI	LUMINÁRIA DE LED PARA ILUMINAÇÃO PÚBLICA, DE 98 W ATÉ 137 W - FORNECIMENTO E INSTALAÇÃO. AF_02/2025_PS	UN	5	354,92	445,89	2.229,45
8.7	41.10.330	CPOS/CDHU	Poste teleconico reto em aço SAE 1010/1020 galvanizado a fogo, altura de 10,00 m	UN	1	2.624,45	3.297,10	3.297,10

8.8	41.11.450	CPOS/CDHU	Suporte tubular de fixação em poste para 2 luminárias tipo pétala	UN	2	116,42	146,26	292,52
8.9	41.10.430	CPOS/CDHU	Poste telecônico reto em aço SAE 1010/1020 galvanizado a fogo, altura de 6,00 m	UN	1	1.755,72	2.205,71	2.205,71
8.10	41.11.440	CPOS/CDHU	Suporte tubular de fixação em poste para 1 luminária tipo pétala	UN	1	89,59	112,55	112,55
8.11	101632	SINAPI	RELÉ FOTOELÉTRICO PARA COMANDO DE ILUMINAÇÃO EXTERNA 1000 W - FORNECIMENTO E INSTALAÇÃO. AF_02/2025	UN	2	30,52	38,34	76,68
8.12	91925	SINAPI	CABO DE COBRE FLEXÍVEL ISOLADO, 1,5 MM², ANTI-CHAMA 0,6/1,0 KV, PARA CIRCUITOS TERMINAIS - FORNECIMENTO E INSTALAÇÃO. AF_03/2023 (PRETO)	M	36	4,51	5,67	204,12
8.13	91925	SINAPI	CABO DE COBRE FLEXÍVEL ISOLADO, 1,5 MM², ANTI-CHAMA 0,6/1,0 KV, PARA CIRCUITOS TERMINAIS - FORNECIMENTO E INSTALAÇÃO. AF_03/2023 (VERDE)	M	18	4,51	5,67	102,06
8.14	IP 09.30.0555	SCO	Conector perfurante para rede aerea, tensao de aplicacao: 0,6/1 KV, corpo isolado resistente as intemperies, na cor preta, contato dentado: liga de cobre estanhado, com camada de espessura minima de 8 um e condutividade eletrica minima de 98% IACS a 20o C, parafuso torquimetrico: liga de aluminio, capuz: material elastomerico na cor preta, incorporados ao corpo do conector de forma imperdivel, grau de protecao: IP-65, para cabos: principal: 6mm2 - 185mm2 e derivacao: 1,5mm2 - 10mm2. Fornecimento.(desonerado)	un	6	47,00	59,05	354,30
8.15	38.19.220	CPOS/CDHU	Eletroduto de PVC corrugado flexível reforçado, diâmetro externo de 32 mm	M	28	28,59	35,92	1.005,76
8.16	92984	SINAPI	CABO DE COBRE FLEXÍVEL ISOLADO, 25 MM², ANTI-CHAMA 0,6/1,0 KV, PARA REDE ENTERRADA DE DISTRIBUIÇÃO DE ENERGIA ELÉTRICA - FORNECIMENTO E INSTALAÇÃO. AF_12/2021	M	56	32,70	41,08	2.300,48
8.17	91935	SINAPI	CABO DE COBRE FLEXÍVEL ISOLADO, 16 MM², ANTI-CHAMA 0,6/1,0 KV, PARA CIRCUITOS TERMINAIS - FORNECIMENTO E INSTALAÇÃO. AF_03/2023	M	28	30,80	38,69	1.083,32
8.18	39.10.080	CPOS/CDHU	Terminal de pressão/compressão para cabo de 16 mm²	UN	2	19,78	24,85	49,70
8.19	42.05.200	CPOS/CDHU	Haste de aterramento de 5/8" x 2,4 m	UN	1	219,75	276,07	276,07
8.20	42.05.160	CPOS/CDHU	Conector olhal cabo/haste de 5/8´	UN	1	11,34	14,25	14,25
8.21	11039	ORSE	Parafuso auto-atarraxante em aço inox - 4,2 x 32mm - fornecimento e colocação	un	2	1,01	1,27	2,54
9			**SERVIÇOS COMPLEMENTARES**					**958.745,50**
9.1	34.05.260	CPOS/CDHU	GRADIL DE AÇO GALVANIZADO ELETROFUNDIDO, MALHA 65 x 132 mm E PINTURA ELETROSTÁTICA H=1,10M	m²	1333,32	473,85	595,30	793.725,40
9.2	2026003 PROPRIA	Próprio	PORTÃO DE ABRIR EM GRADIL DE AÇO GALVANIZADO ELETROFUNDIDO, MALHA 65 x 132 mm E PINTURA ELETROSTÁTICA H=1,10M	unid	1	813,27	1.021,71	1.021,71
9.3	COTAÇÃO 2		JACARANDÁ MIMOSO (h=1,50m)	UND	75	63,33	74,75	5.606,25
9.4	98504	SINAPI	PLANTIO DE GRAMA BATATAIS EM PLACAS. AF_07/2024	m²	1745,66	17,79	22,35	39.015,50
9.5	2026004 PROPRIA	Próprio	BANCO COLETIVO TRIPLO DE CONCRETO COM ASSENTO E ENCOSTO JUNTOS EM MADEIRA	UND	50	1.753,50	2.202,92	110.146,00
9.6	100323	SINAPI	LASTRO COM MATERIAL GRANULAR (AREIA MÉDIA), APLICADO EM PISOS OU LAJES SOBRE SOLO, ESPESSURA DE *10 CM*. AF_01/2024 (playground)	m³	42,29	173,74	218,27	9.230,64

Total Geral	**2.869.866,84**

Votuporanga, 18 de junho de 2026.

gov.br Documento assinado digitalmente
FABIANA ROBERTA VICENTE RIBEIRO
Data: 19/06/2026 11:37:04-0300
Verifique em https://validar.iti.gov.br

Fabiana Roberta Vicente Ribeiro
Engenheira Civil / CREA 5061323280
ART 2620261048722

JORGE AUGUSTO SEBA:58951407853
Assinado de forma digital por JORGE AUGUSTO SEBA:58951407853
Dados: 2026.06.19 14:23:08 -03'00'

Jorge Augusto Seba
Prefeito

CÂMARA MUNICIPAL DE VOTUPORANGA - 49.677.917/0001-14

RUA VENEZUELA, 3819 | VILA AMÉRICA | CEP. 15502-105

FONE: (17)3421-1188 |

VOTUPORANGA/SP

http://www.camaravotuporanga.sp.gov.br

CERTIDÃO DE ADITAMENTO

CERTIFICO e dou fé que o documento **ANEXO XLV**, conforme se depreende do **documento antecedente**, referente ao **PROJETO DE LEI Nº 169/2026** foi aditado ao **PROCESSO LEGISLATIVO Nº 1005/2026** em **31/08/2026** às **12:18:09**.

Nada mais.

A presente certidão é gerada automaticamente pelo sistema.

Votuporanga/SP, 31 de agosto de 2026.

LARISSA MARTA SILVA CARDOSO
SECRETÁRIA COORDENADORA DE COMISSÕES PERMANENTES

Documento enviado para assinatura ao(s): LARISSA MARTA SILVA CARDOSO.
Para verificar a(s) assinatura(s), utilize o seu validador preferencial.
e-CAM | PROCESSO ELETRÔNICO | <<<>>>DOCUMENTO OFICIAL<<<>>> DATA / HORA: 31/08/2026 12:18:09 | CÂMARA MUNICIPAL DE VOTUPORANGA/SP.
CHAVE DE ACESSO: PROTM-5D7B1T-4T6G8B-0Q8T3Q | Para validar acesse nosso Portal em: http://www.camaravotuporanga.sp.gov.br.

FLS 00000000075
PROCESSO PL 01005/2026

PREFEITURA DE VOTUPORANGA

SECRETARIA DE OBRAS PÚBLICAS
Dep. de Projetos Complementares
Rua Pará , Nº 3227 Bairro Patrimônio Velho
(17) 3405-9700 CEP 15.502.236
obras@votuporanga.sp.gov.br

Grau de Sigilo: #00

QCI - Quadro de Composição do Investimento

º do CT	Proponente/Tomador	Município/UF	Empreendimento (nome/apelido)	Aprovação (data)
981596/2025	**PREFEITURA DO MUNICÍPIO DE VOTUPORANGA**	**VOTUPORANGA/SP**	**Requalificação do Parque da Represa no Município de Votuporanga**	

Operação: Financiamento — Repassse

Programa/Modalidade/Ação:

Ocultar: OCULTAR

Item	Discriminação: Descição	Quant./unid	Limite Superior	Limite Inferior	Repasse R$	Repasse VERIFIC USO REP	Repasse SOMENTE CP	Repasse %	Contrapartida Próprios (R$	Contrapartida INTA PREEN	Contrapartida (%)	Contrapartida Outros	Contrapartida (%)	Contrapartida Total %	Total R$	Execução EF ou AD	Contrapartida OS ou FIN
1	Requalificação do Parque da Represa no Município de Votuporanga	gl			2.487.068,00			86,66%	382.798,84		13,34%	-		13,34%	2.869.866,84		
					2.487.068,00	-	-	86,66%	382.798,84	-	13,34%	-	0,00%	13,34%	**2.869.866,84**		

Votuporanga, 18 de junho de 2026.

Local/Data

Forma de execução: AD = Administração Direta pelo Tomador ou EF se execução e/ou fornecimento a contratar/contrado.

Tipo de contrapartida: FIN = Financeira; OS = em Obras e Serviços.

JORGE AUGUSTO SEBA:58951407853

Assinado de forma digital por JORGE AUGUSTO SEBA:58951407853
Dados: 2026.06.19 14:24:01 -03'00'

Jorge Augusto Seba
Prefeito

CÂMARA MUNICIPAL DE VOTUPORANGA - 49.677.917/0001-14

RUA VENEZUELA, 3819 | VILA AMÉRICA | CEP. 15502-105

FONE: (17)3421-1188 |

VOTUPORANGA/SP

http://www.camaravotuporanga.sp.gov.br

CERTIDÃO DE ADITAMENTO

CERTIFICO e dou fé que o documento **ANEXO XLVI**, conforme se depreende do **documento antecedente**, referente ao **PROJETO DE LEI Nº 169/2026** foi aditado ao **PROCESSO LEGISLATIVO Nº 1005/2026** em **31/08/2026** às **12:18:10**.

Nada mais.

A presente certidão é gerada automaticamente pelo sistema.

Votuporanga/SP, 31 de agosto de 2026.

LARISSA MARTA SILVA CARDOSO
SECRETÁRIA COORDENADORA DE COMISSÕES PERMANENTES

Documento enviado para assinatura ao(s): LARISSA MARTA SILVA CARDOSO.
Para verificar a(s) assinatura(s), utilize o seu validador preferencial.
e-CAM | PROCESSO ELETRÔNICO | <<<>>>DOCUMENTO OFICIAL<<<>>> DATA / HORA: 31/08/2026 12:18:10 | CÂMARA MUNICIPAL DE VOTUPORANGA/SP.
CHAVE DE ACESSO: PROTM-1Z5L6V-0J1Z4C-3E2Q5F | Para validar acesse nosso Portal em: http://www.camaravotuporanga.sp.gov.br.

FLS
00000000077
PROCESSO
PL 01005/2026

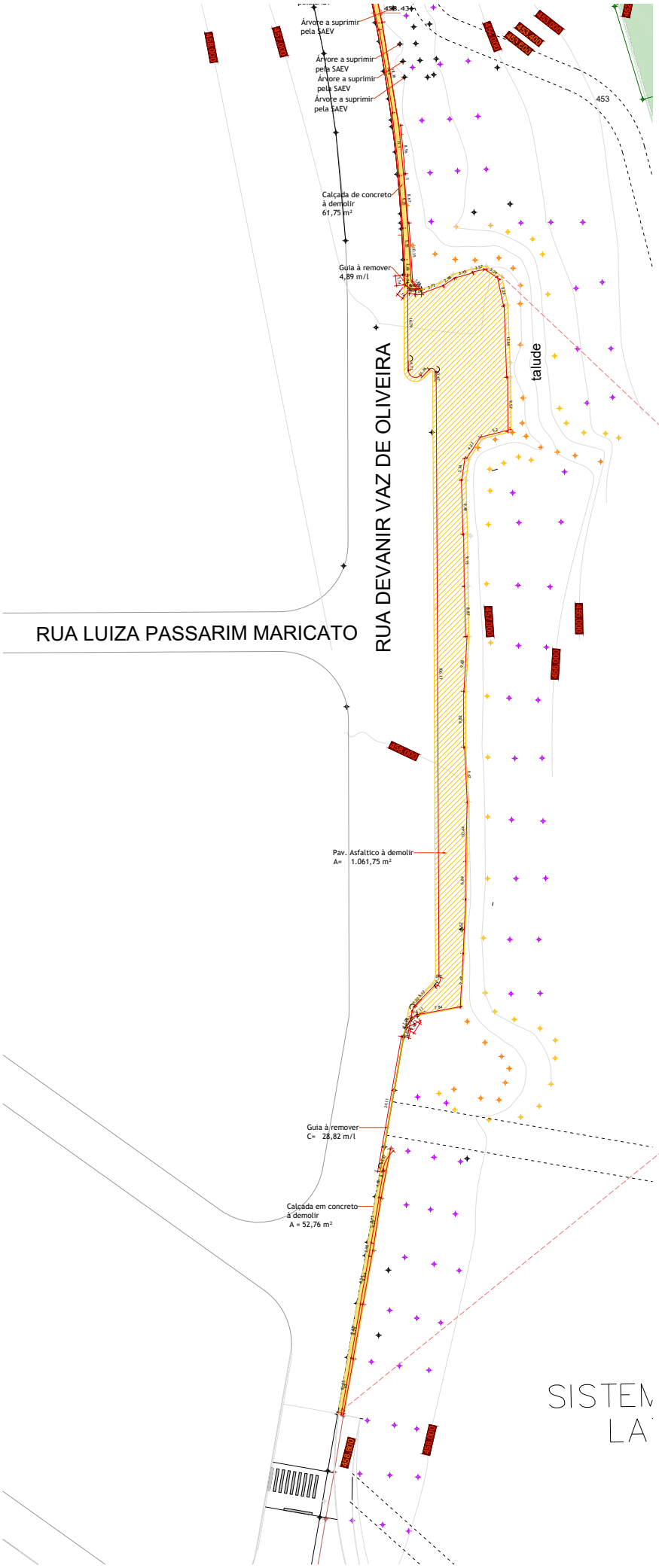

LEGENDA - DEMOLIÇÃO		
	GUIA À DEMOLIR CALÇADA	41,91 m/l
	PISO DE CONCRETO À DEMOLIR	1.585,93 m²
	PAVIMENTO ASFALTICO À DEMOLIR	1.061,75 m²

LEGENDA - LIMPEZA		
	LIMPEZA PASSEIO PÚBLICO	5.033,89 m²
	LIMPEZA DA ÁREA À IMPLANTAR CICLOVIA	3.994,41 m²
	LIMPEZA DO TRECHO C/ REFORÇO NA ÁREA DA CICLOVIA	177,38 m²
	LIMPEZA DA ÁREA DA PERENIZAÇÃO	548,59 m²
		total = 9.754,27 m²

mapa esquemático de orientação sem escala

PLANTA DE DEMOLIÇÃO PARTE 01/06
ESCALA 1:250

PREFEITURA DE VOTUPORANGA
SECRETARIA DE PLANEJAMENTO

PROJETO DE REQUALIFICAÇÃO

FOLHA: 01/26

PROJETO

DENOMINAÇÃO: REQUALIFICAÇÃO DO PARQUE DA REPRESA
ASSUNTO: PLANTA DE DEMOLIÇÃO
(entre o trecho que inicia na Av. Sebastião V. Oliveira até a Rua Marcelo Brunini
LOCAL: RUA DEVANIR VAZ DE OLIVEIRA; RUA BENTO GONÇALVES DOS SANTOS; RUA CEZARINA OROZILIA SÃO JOÃO. COMPREENDIDAS ENTRE O CRUZAMENTO COM A AVENIDA SEBASTIÃO VAZ DE OLIVEIRA E A RUA ANGELO GEROTTO
MUNICÍPIO: VOTUPORANGA - SP
PROPRIETÁRIO: PREFEITURA DO MUNICÍPIO DE VOTUPORANGA

SITUAÇÃO/LOCALIZAÇÃO

JORGE AUGUSTO SEBA:58951407853
Assinado de forma digital por JORGE AUGUSTO SEBA:58951407853 Dados: 2026.06.09 08:15:29 -03'00'
JORGE AUGUSTO SEBA
Prefeito do Município de Votuporanga

TASSIA GELIO COLETA
Secretária Municipal de Planejamento
Responsável técnico

ÁREAS

PROJETO DESENVOLVIMENTO	ESCALA
THIAGO LUCHI	INDICADA
RESPONSÁVEL	DATA REVISÃO
CD	MAIO/2026
RRT 1030398	

APROVAÇÃO

Prefeitura do Município de Votuporanga
SECRETARIA MUNICIPAL DE PLANEJAMENTO
APROVADO

Site: www.votuporanga.sp.gov.br - Rua Pará, 3227 - Fone: (17) 3405-9700 - Votuporanga - SP

CÂMARA MUNICIPAL DE VOTUPORANGA - 49.677.917/0001-14

RUA VENEZUELA, 3819 | VILA AMÉRICA | CEP. 15502-105

FONE: (17)3421-1188 |

VOTUPORANGA/SP

http://www.camaravotuporanga.sp.gov.br

CERTIDÃO DE ADITAMENTO

CERTIFICO e dou fé que o documento **ANEXO VII**, conforme se depreende do **documento antecedente**, referente ao **PROJETO DE LEI Nº 169/2026** foi aditado ao **PROCESSO LEGISLATIVO Nº 1005/2026** em **31/08/2026** às **12:10:36**.

Nada mais.

A presente certidão é gerada automaticamente pelo sistema.

Votuporanga/SP, 31 de agosto de 2026.

THIAGO RUVIERI DELALIBERA
ASSISTENTE TÉCNICO DE INFORMÁTICA

Documento enviado para assinatura ao(s): THIAGO RUVIERI DELALIBERA.
Para verificar a(s) assinatura(s), utilize o seu validador preferencial.
e-CAM | PROCESSO ELETRÔNICO | <<<>>>DOCUMENTO OFICIAL<<<>>> DATA / HORA: 31/08/2026 17:28:44 | CÂMARA MUNICIPAL DE VOTUPORANGA/SP.
CHAVE DE ACESSO: PROTM-1X0A8W-0F3M1V-7V0E4W | Para validar acesse nosso Portal em: http://www.camaravotuporanga.sp.gov.br.

FLS
00000000079
PL 01005/2026
Prefeitura
APROVADO

concreto

Árvore a suprimir pela SAEV

Árvore a suprimir pela SAEV

RUA BENTO GONÇALVES DOS SANTOS

ARO WALDEMAR CALDORIN

Calçada de concreto à demolir 347,70 m²

PLANTA DE DEMOLIÇÃO PARTE 03/06
ESCALA 1:250

RUA NAIR ISA BENEDUZZI SELLER

Árvore a suprimir pela SAEV

Árvore a suprimir pela SAEV

Árvore a suprimir pela SAEV

Árvore a suprimir pela SAEV

Árvore a suprimir pela SAEV

Árvore a suprimir pela SAEV

455.00

455

458.434

Calçada de concreto à demolir 61,75 m²

Guia à remover 4,89 m/l

PLANTA DE DEMOLIÇÃO PARTE 02/06
ESCALA 1:250

mapa esquemático de orientação sem escala

ASSUNTO: PLANTA DE DEMOLIÇÃO	TÍTULO: REQUALIFICAÇÃO DO PARQUE DA REPRESA	
	MUNICÍPIO: VOTUPORANGA-SP	ESCALA: VER PROJETO
LOCAL: RUA DEVANIR VAZ DE OLIVEIRA; RUA BENTO GONÇALVES DOS SANTOS; RUA LEZARINA DROZILA SAO JOAO		DATA: 10/2026
COORDENADAS (RTRE O CRUZAMENTO COM A AVENIDA SP)	GEOSITU	
JORGE AUGUSTO SEBA:58951407853 — JORGE AUGUSTO SEBA — Prefeito do Município de Votuporanga	groub — TÁSSIA GÉLIO COLETA — Secretaria Municipal de Planejamento — Responsável Técnica	PROJETO E DESENVOLVIMENTO THIAGO LUCH
		PRANCHA: 02/26

CÂMARA MUNICIPAL DE VOTUPORANGA - 49.677.917/0001-14

RUA VENEZUELA, 3819 | VILA AMÉRICA | CEP. 15502-105

FONE: (17)3421-1188 |

VOTUPORANGA/SP

http://www.camaravotuporanga.sp.gov.br

CERTIDÃO DE ADITAMENTO

CERTIFICO e dou fé que o documento **ANEXO VIII**, conforme se depreende do **documento antecedente**, referente ao **PROJETO DE LEI Nº 169/2026** foi aditado ao **PROCESSO LEGISLATIVO Nº 1005/2026** em **31/08/2026** às **12:10:41**.

Nada mais.

A presente certidão é gerada automaticamente pelo sistema.

Votuporanga/SP, 31 de agosto de 2026.

THIAGO RUVIERI DELALIBERA
ASSISTENTE TÉCNICO DE INFORMÁTICA

Documento enviado para assinatura ao(s): THIAGO RUVIERI DELALIBERA.
Para verificar a(s) assinatura(s), utilize o seu validador preferencial.
e-CAM | PROCESSO ELETRÔNICO | <<<>>>DOCUMENTO OFICIAL<<<>>> DATA / HORA: 31/08/2026 17:28:45 | CÂMARA MUNICIPAL DE VOTUPORANGA/SP.
CHAVE DE ACESSO: PROTM-4A7Z2I-5F7K7L-3B0E5J | Para validar acesse nosso Portal em: http://www.camaravotuporanga.sp.gov.br.

FLS
00000000081
PL 01005/2026
APROVADO

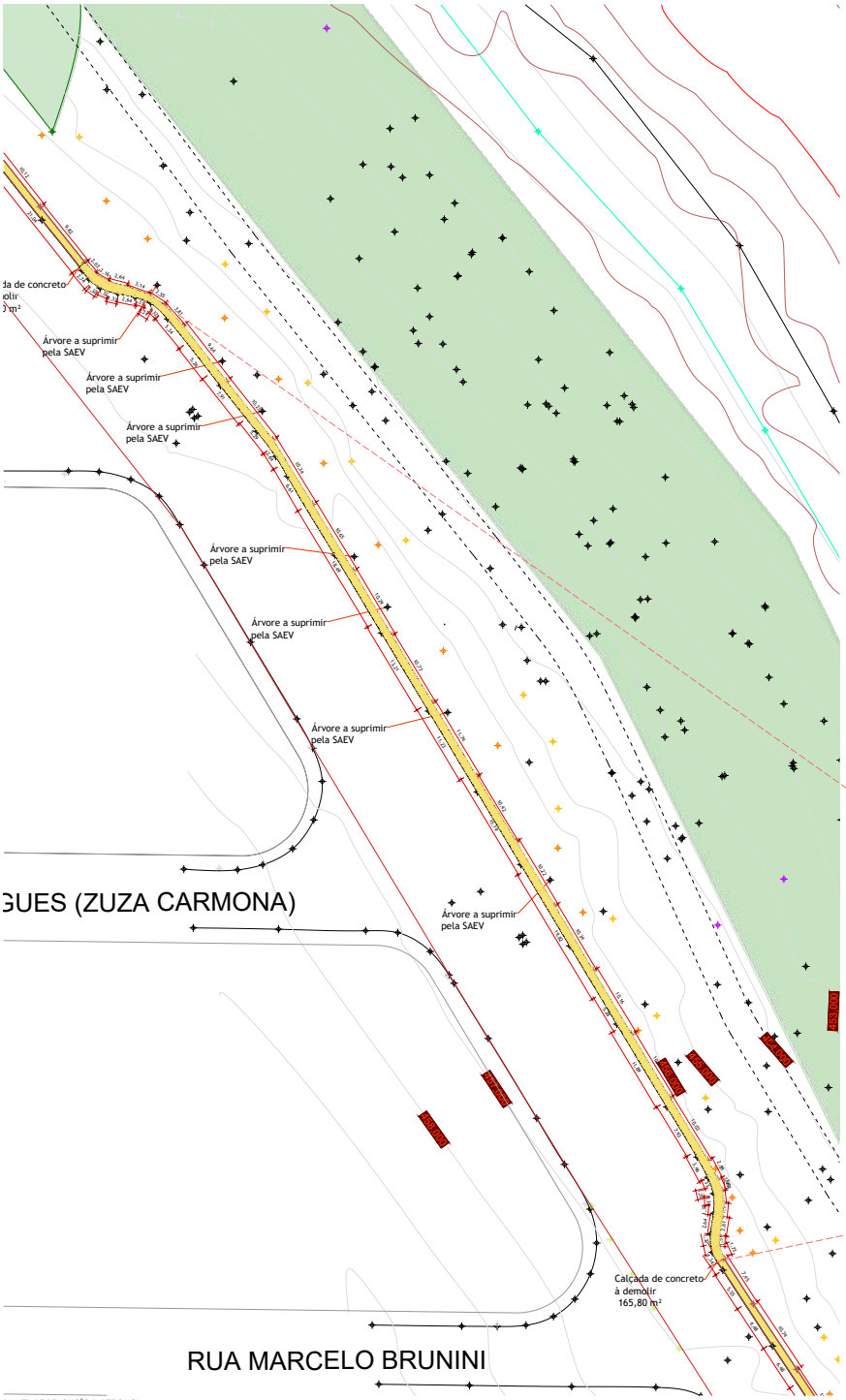

mapa esquemático de orientação
sem escala

PLANTA DE DEMOLIÇÃO PARTE 04/06
ESCALA 1:250

ASSUNTO: PLANTA DE DEMOLIÇÃO	MUNICÍPIO: VOTUPORANGA - SP	TÍTULO: REQUALIFICAÇÃO DO PARQUE DA REPRESA
LOCAL: RUA DEVANIR VAZ DE OLIVEIRA; RUA BENTO GONÇALVES DOS SANTOS; RUA CEZARINA ORIZELIA SAO JOAO		ESCALA: VER PROJETO
COMPREENDIDAS ENTRE O CRUZAMENTO COM A AVENIDA SÃO PAULO		DATA: 10/2026
JORGE AUGUSTO SEBA:58951407853 JORGE AUGUSTO SEBA Prefeito do Município de Votuporanga	TÁSSIA GÉLIO COLETA Secretaria Municipal de Planejamento Responsável Técnica	PROJETO E DESENVOLVIMENTO THIAGO LUCIN
		FOLHA: 03/26

CÂMARA MUNICIPAL DE VOTUPORANGA - 49.677.917/0001-14

RUA VENEZUELA, 3819 | VILA AMÉRICA | CEP. 15502-105

FONE: (17)3421-1188 |

VOTUPORANGA/SP

http://www.camaravotuporanga.sp.gov.br

CERTIDÃO DE ADITAMENTO

CERTIFICO e dou fé que o documento **ANEXO IX**, conforme se depreende do **documento antecedente**, referente ao **PROJETO DE LEI Nº 169/2026** foi aditado ao **PROCESSO LEGISLATIVO Nº 1005/2026** em **31/08/2026** às **12:10:46**.

Nada mais.

A presente certidão é gerada automaticamente pelo sistema.

Votuporanga/SP, 31 de agosto de 2026.

THIAGO RUVIERI DELALIBERA
ASSISTENTE TÉCNICO DE INFORMÁTICA

Documento enviado para assinatura ao(s): THIAGO RUVIERI DELALIBERA.
Para verificar a(s) assinatura(s), utilize o seu validador preferencial.
e-CAM | PROCESSO ELETRÔNICO | <<<>>>DOCUMENTO OFICIAL<<<>>> DATA / HORA: 31/08/2026 17:28:45 | CÂMARA MUNICIPAL DE VOTUPORANGA/SP.
CHAVE DE ACESSO: PROTM-1T0V1H-0I1K2U-4N5X4E | Para validar acesse nosso Portal em: http://www.camaravotuporanga.sp.gov.br.

FLS
00000000083
PL 01005/2026
APROVADO

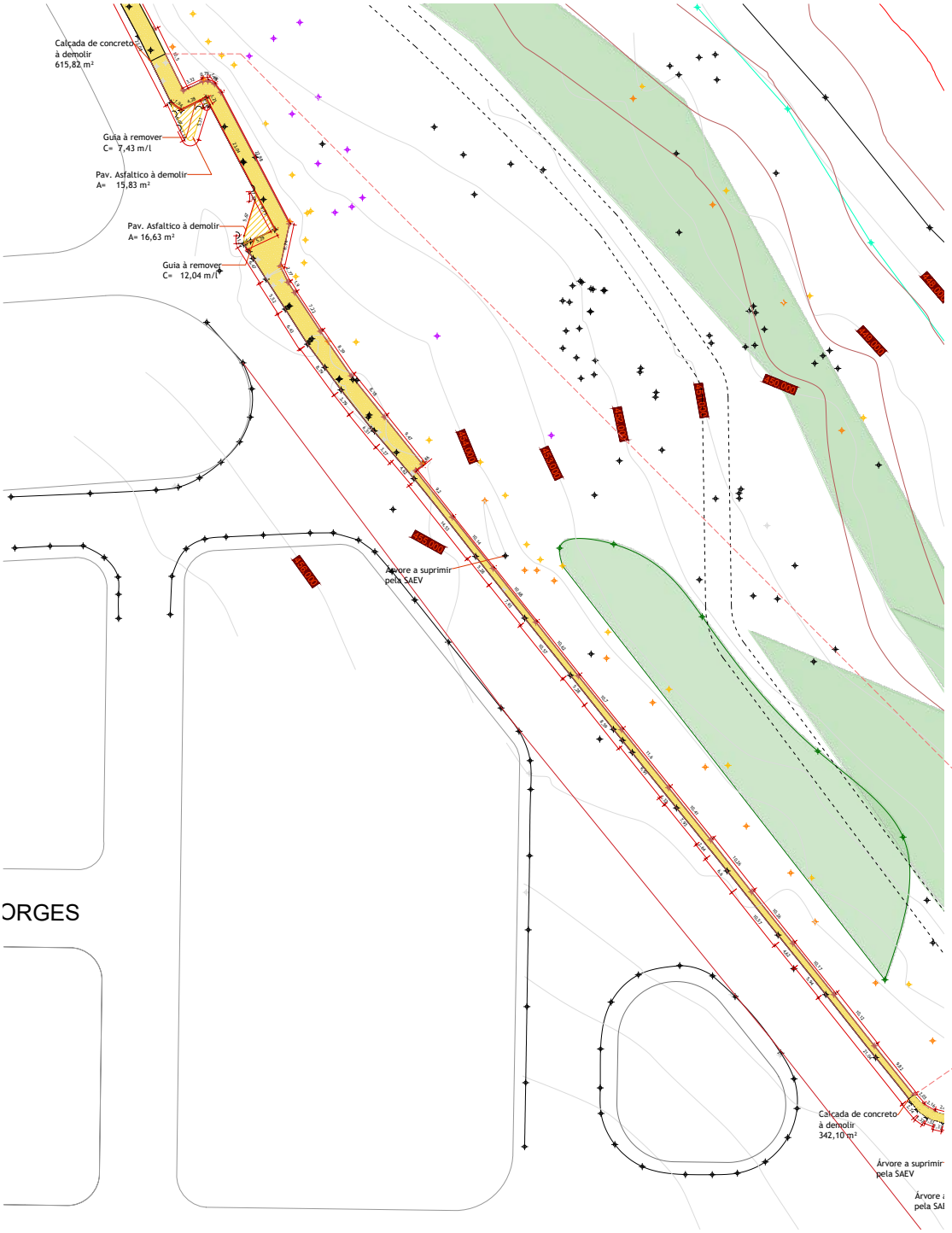

mapa esquemático de orientação
sem escala

ASSUNTO: PLANTA DE DEMOLIÇÃO	PROPRIETÁRIO: VOTUPORANGA - SP	TÍTULO: REQUALIFICAÇÃO DO PARQUE DA REPRESA
LOCAL: RUA DEVANIR VAZ DE OLIVEIRA; RUA BENTO GONÇALVES DOS SANTOS; RUA CEZARINA DROZILA SAO JOAO		ESCALA: VER PROJETO
COMPREENDIDAS ENTRE O CRUZAMENTO COM A AVENIDA SEBA1	DESTITÚ	DATA: MAIO/2026
JORGE AUGUSTO SEBA:58951407853 JORGE AUGUSTO SEBA Prefeito do Município de Votuporanga	TÁSSIA GÉLIO COLETA Secretaria Municipal de Planejamento Responsável Técnica	PROJETO E DESENVOLVIMENTO: THIAGO LUCHI
		PRANCHA: 04/26

CÂMARA MUNICIPAL DE VOTUPORANGA - 49.677.917/0001-14

RUA VENEZUELA, 3819 | VILA AMÉRICA | CEP. 15502-105

FONE: (17)3421-1188 |

VOTUPORANGA/SP

http://www.camaravotuporanga.sp.gov.br

CERTIDÃO DE ADITAMENTO

CERTIFICO e dou fé que o documento **ANEXO X**, conforme se depreende do **documento antecedente**, referente ao **PROJETO DE LEI Nº 169/2026** foi aditado ao **PROCESSO LEGISLATIVO Nº 1005/2026** em **31/08/2026** às **12:10:49**.

Nada mais.

A presente certidão é gerada automaticamente pelo sistema.

Votuporanga/SP, 31 de agosto de 2026.

THIAGO RUVIERI DELALIBERA
ASSISTENTE TÉCNICO DE INFORMÁTICA

Documento enviado para assinatura ao(s): THIAGO RUVIERI DELALIBERA.
Para verificar a(s) assinatura(s), utilize o seu validador preferencial.
e-CAM | PROCESSO ELETRÔNICO | <<<>>>DOCUMENTO OFICIAL<<<>>> DATA / HORA: 31/08/2026 17:28:46 | CÂMARA MUNICIPAL DE VOTUPORANGA/SP.
CHAVE DE ACESSO: PROTM-7O0M0I-8Z2Q1G-2I5S5D | Para validar acesse nosso Portal em: http://www.camaravotuporanga.sp.gov.br.

FLS 00000000085
PROTOCOLO PL 01005/2026

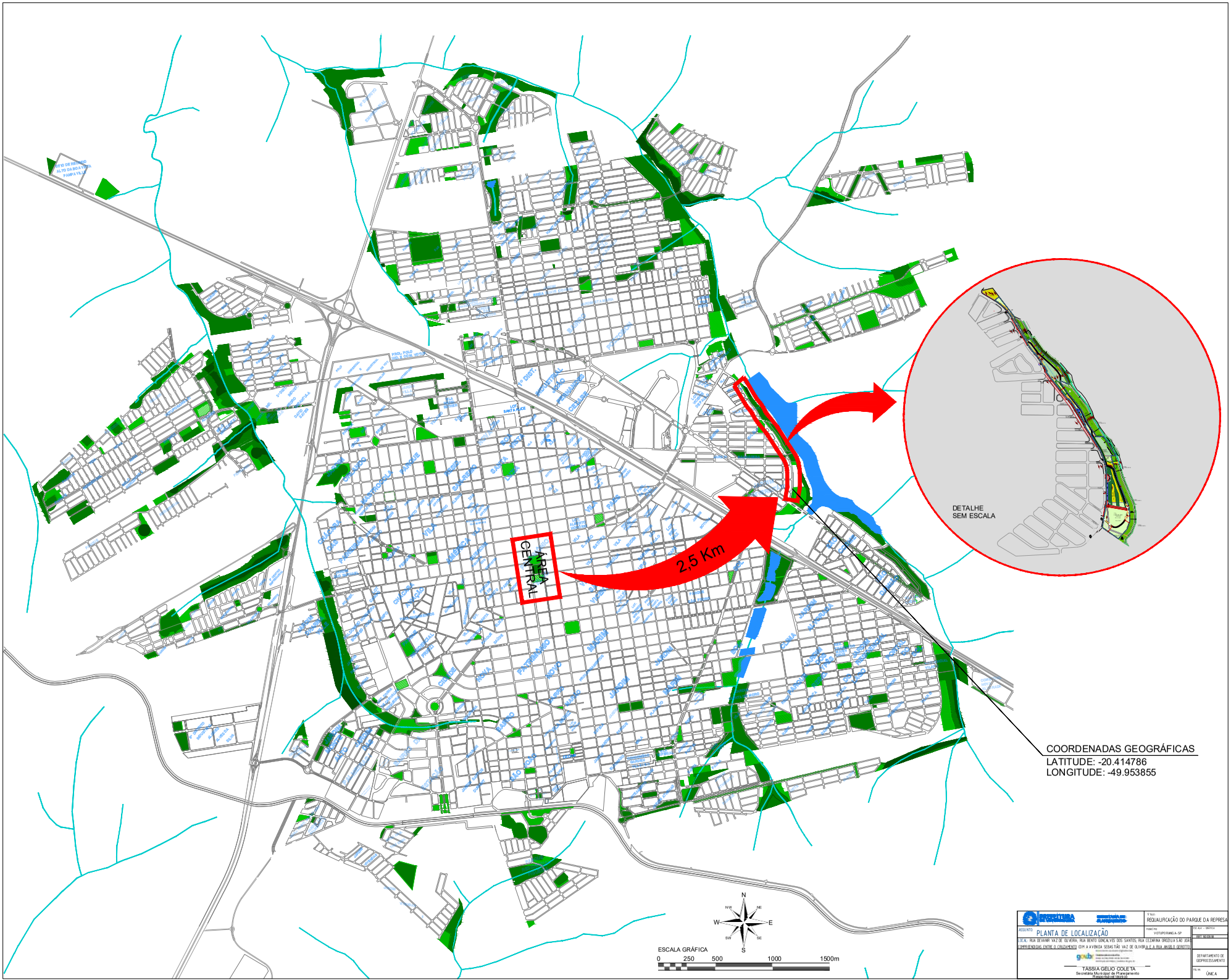

TÍTULO: REQUALIFICAÇÃO DO PARQUE DA REPRESA

ASSUNTO: PLANTA DE LOCALIZAÇÃO

LOCAL: RUA DEVANIR VAZ DE OLIVEIRA, RUA BENTO GONÇALVES DOS SANTOS, RUA CEZARINA GROSZLA SÃO JOÃO COMPREENDIDAS ENTRE O CRUZAMENTO COM A AVENIDA SEBASTIÃO VAZ DE OLIVEIRA E A RUA ANGELO GEROTTO

MUNICÍPIO: VOTUPORANGA-SP

ESC. ALA – GRÁFICA

DATA: 06/2026

DEPARTAMENTO DE GEOPROCESSAMENTO

FOLHA: ÚNICA

TÁSSIA GELIO COLETA
Secretária Municipal de Planejamento
Responsável técnica

CÂMARA MUNICIPAL DE VOTUPORANGA - 49.677.917/0001-14

RUA VENEZUELA, 3819 | VILA AMÉRICA | CEP. 15502-105

FONE: (17)3421-1188 |

VOTUPORANGA/SP

http://www.camaravotuporanga.sp.gov.br

CERTIDÃO DE ADITAMENTO

CERTIFICO e dou fé que o documento **ANEXO XV**, conforme se depreende do **documento antecedente**, referente ao **PROJETO DE LEI Nº 169/2026** foi aditado ao **PROCESSO LEGISLATIVO Nº 1005/2026** em **31/08/2026** às **12:11:05**.

Nada mais.

A presente certidão é gerada automaticamente pelo sistema.

Votuporanga/SP, 31 de agosto de 2026.

THIAGO RUVIERI DELALIBERA
ASSISTENTE TÉCNICO DE INFORMÁTICA

Documento enviado para assinatura ao(s): THIAGO RUVIERI DELALIBERA.
Para verificar a(s) assinatura(s), utilize o seu validador preferencial.
e-CAM | PROCESSO ELETRÔNICO | <<<>>>DOCUMENTO OFICIAL<<<>>> DATA / HORA: 31/08/2026 17:28:48 | CÂMARA MUNICIPAL DE VOTUPORANGA/SP.
CHAVE DE ACESSO: PROTM-1T0S4J-6D3P5N-8H8C2Z | Para validar acesse nosso Portal em: http://www.camaravotuporanga.sp.gov.br.

FLS
00000000087
PROCESSO
PL 01005/2026

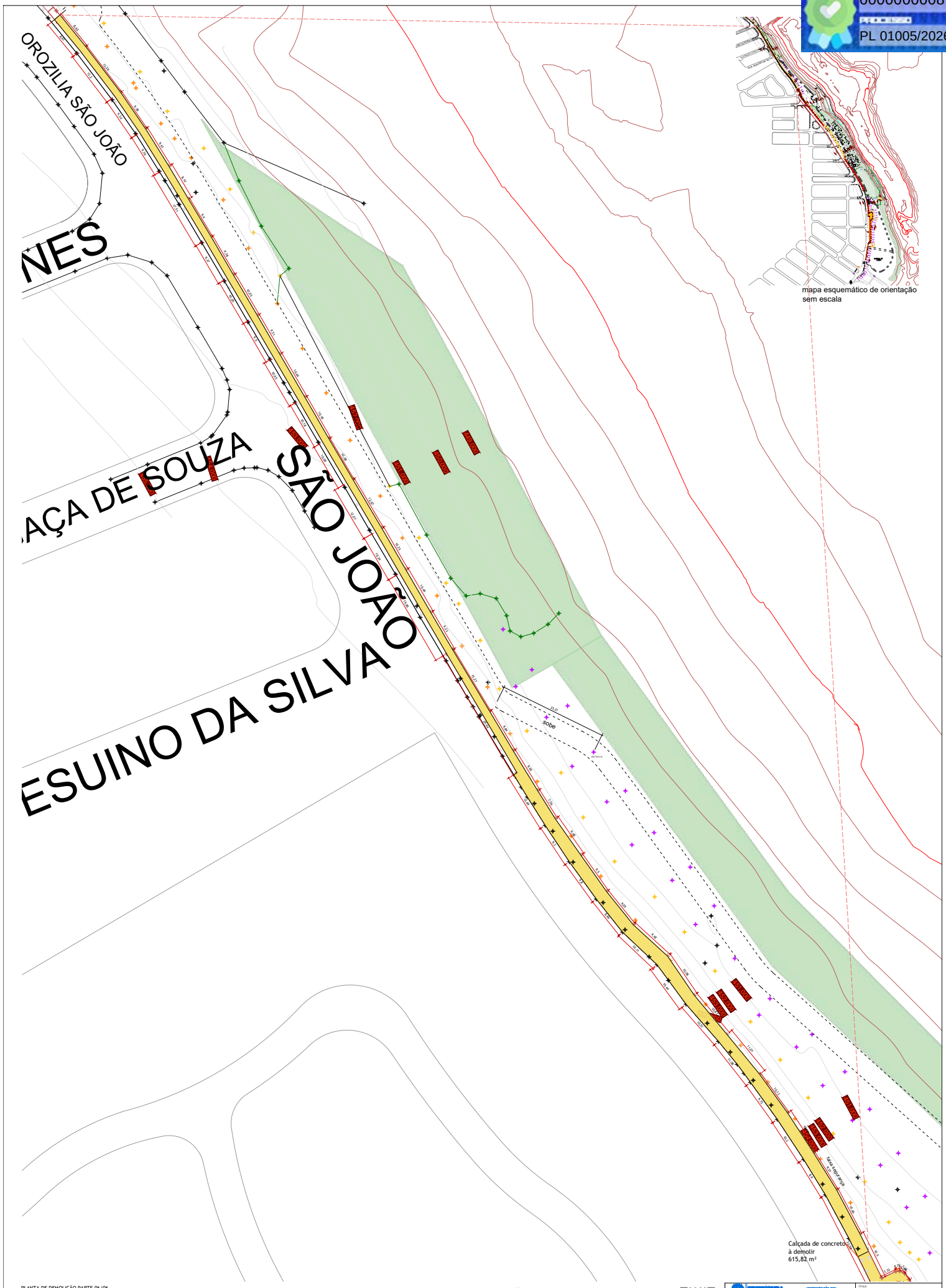

PLANTA DE DEMOLIÇÃO PARTE 06/06
ESCALA 1:250

Prefeitura do Município de Votuporanga
ESTADO DE SÃO PAULO
SECRETARIA MUNICIPAL DE PLANEJAMENTO
Departamento de Planejamento Urbano

Processo: 2956/2026
Inscrição: 2121306202600
Data da Aprovação: 06/04/2026
Alvará Vinculado:

APROVADO

Assinaro: RAFAELLA CARGS PERONELLI
Chefe Dep. Arquitetura CAU-SP Data / Hora: 12/05/2026

Documento assinado eletronicamente, conforme Inciso II do art. 5º do decreto 10.800/2021.

A autenticidade desta documento pode ser verificada do Portal de Cidadão Online.
Documento emitido em 12/05/2026 as 11:15:21h. - Código de Validação: ISJ8R1.M8F9S.ZN2PN1

GEOTIRA Geotecnia e Topografia		TÍTULO: REQUALIFICAÇÃO DO PARQUE DA REPRESA
ASSUNTO: PLANTA DE DEMOLIÇÃO		MUNICÍPIO: VOTUPORANGA-SP
		ESCALA: VER PROJETO
LOCAL: RUA DEVANIR VAZ DE OLIVEIRA; RUA BENTO GONÇALVES DOS SANTOS; RUA CEZARINA OROZILIA SÃO JOÃO		DATA: 18/05/2026
COMPREENDIDAS ENTRE O CRUZAMENTO COM A AVENIDA SEBASTIÃO VAZ DE OLIVEIRA E A DIA ANDRÉ CRISTINA		
JORGE AUGUSTO SEBA:58951407853 Assinado de forma digital por JORGE AUGUSTO SEBA:58951407853 Dados: 2026.05.21 08:28:06 -03'00'	gruby Assinado de forma digital por TÁSSIA GÉLIO COLETA:09245811403 Dados: 2026.05.21 08:28:06 -03'00'	PROJETO E DESENVOLVIMENTO THIAGO LUCIN
JORGE AUGUSTO SEBA Prefeito do Município de Votuporanga	TÁSSIA GÉLIO COLETA Secretaria Municipal de Planejamento Responsável Técnica	FOLHA: 05/26

CÂMARA MUNICIPAL DE VOTUPORANGA - 49.677.917/0001-14

RUA VENEZUELA, 3819 | VILA AMÉRICA | CEP. 15502-105

FONE: (17)3421-1188 |

VOTUPORANGA/SP

http://www.camaravotuporanga.sp.gov.br

CERTIDÃO DE ADITAMENTO

CERTIFICO e dou fé que o documento **ANEXO XI**, conforme se depreende do **documento antecedente**, referente ao **PROJETO DE LEI Nº 169/2026** foi aditado ao **PROCESSO LEGISLATIVO Nº 1005/2026** em **31/08/2026** às **12:10:52**.

Nada mais.

A presente certidão é gerada automaticamente pelo sistema.

Votuporanga/SP, 31 de agosto de 2026.

THIAGO RUVIERI DELALIBERA
ASSISTENTE TÉCNICO DE INFORMÁTICA

Documento enviado para assinatura ao(s): THIAGO RUVIERI DELALIBERA.
Para verificar a(s) assinatura(s), utilize o seu validador preferencial.
e-CAM | PROCESSO ELETRÔNICO | <<<>>>DOCUMENTO OFICIAL<<<>>> DATA / HORA: 31/08/2026 17:28:46 | CÂMARA MUNICIPAL DE VOTUPORANGA/SP.
CHAVE DE ACESSO: PROTM-0T3V7O-0U7G5T-2J1F1R | Para validar acesse nosso Portal em: http://www.camaravotuporanga.sp.gov.br.

FLS
00000000089
PROCESSO
PL 01005/2026

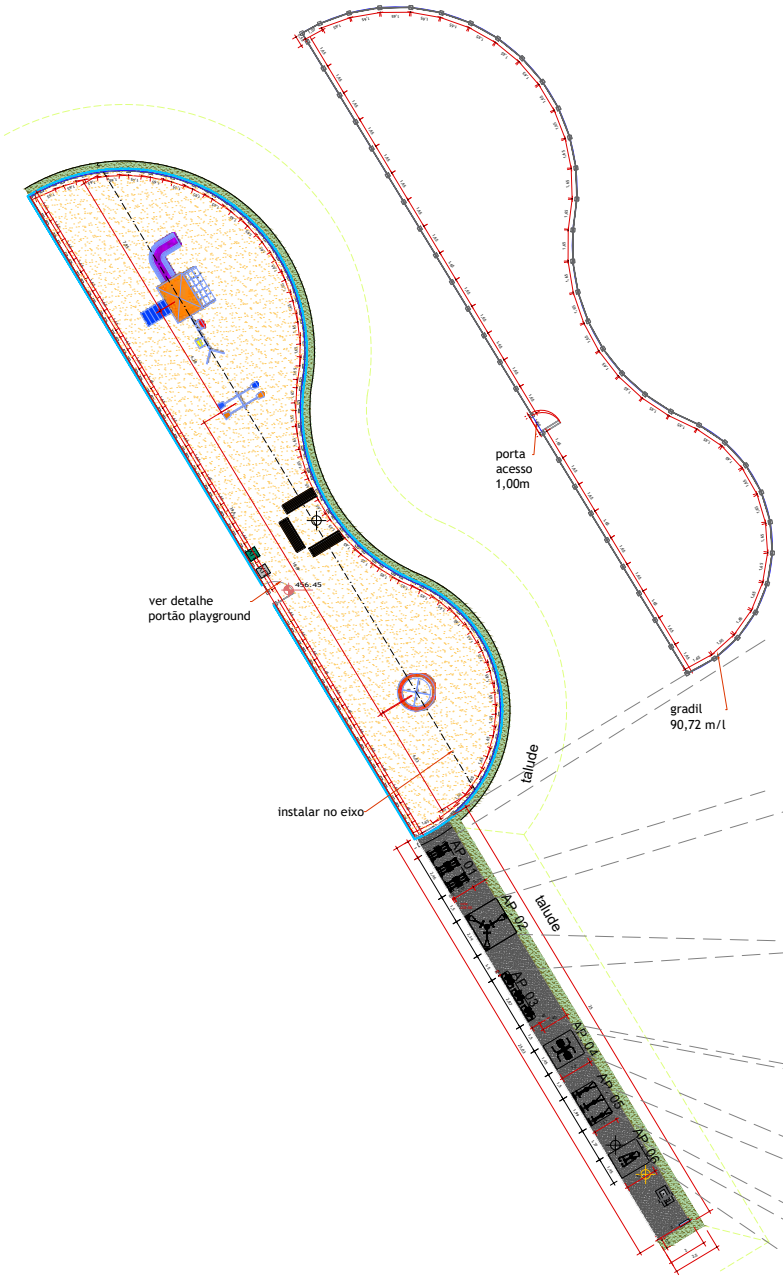

PLANTA PLAYGROUND E ACADEMIA À AR LIVRE
ESCALA 1:100

LEGENDA - PLAYGROUND

	Playground com estrutura principal de madeira plástica, com 1 torre coberta, 1 toboga, 1 rampa de cordas, 1 escada e 1 balanço duplo acoplado. 01 unid
	GANGORRA DUPLA EM MADEIRA RÚSTICA - 01 unid
	GIRA-GIRA EM FERRO COM ASSENTO DE MADEIRA (8 LUGARES) - 01 unid

APARELHOS DE GINÁSTICA- 06 UNIDADES:

APARELHO 01
SIMULADOR DE ESQUI TRIPLO
1 UNIDADE

APARELHO 02
CADEIRA DE PRESSÃO DE PERNAS - LEG PRESS TRIPLO
1 UNIDADE

APARELHO 03
SIMULADOR DE CAMINHADA TRIPLO
1 UNIDADE

APARELHO 04
SIMULADOR DE SURF DUPLO
1 UNIDADE

APARELHO 05
SIMULADOR DE CAVALGADA TRIPLO
1 UNIDADE

APARELHO 06
SIMULADOR DE REMO INDIVIDUAL
1 UNIDADE

ELEVAÇÃO A
ESCALA 1:25

ELEVAÇÃO B
ESCALA 1:25

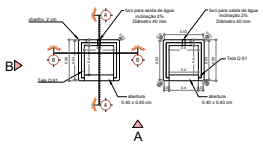

PLANTA - LIXEIRAS
ESCALA 1:25

- Formas metálicas em chapa11, internas e externas

- Concreto autoadensável FCK 35 MPA, com aditivo impermeabilizante

- Pintura externa, com tinta acrílica na cor concreto

- A identificação das lixeiras será escrita em relevo, interno, feito por chapa com corte a laser, soldada na face interna na fôrma de concretagem

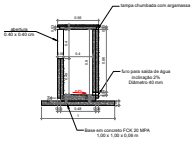

CORTE AA
ESCALA 1:25

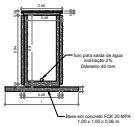

CORTE BB
ESCALA 1:25

Prefeitura do Município de Votuporanga
ESTADO DE SÃO PAULO
SECRETARIA MUNICIPAL DE PLANEJAMENTO
Departamento de Planejamento Urbano
Processo: 2026/2026
Interessado: 21213/2026/2026
Data de Aprovação: 26/04/2026
Anexo Vinculado:
APROVADO
Assinatura: RAFAELA CAPOI PERNILLI
Cargo Dep. Arquitetura CAU/SP Data / Hora: 24/03/2026
A autenticidade deste documento pode ser verificada no Portal do Cidadão Online.
Documento emitido em 26/03/2026 às 16:44:17h. - Código de Validação: GUBR1FBRSLJY4QOE9

GEOTÉCNICA / ENGENHARIA		TÍTULO: REQUALIFICAÇÃO DO PARQUE DA REPRESA
ASSUNTO: PLANTAS, CORTES, LEGENDAS E DETALHES.	MUNICÍPIO: VOTUPORANGA-SP	ESCALA: VER PROJETO
LOCAL: RUA DEVANIR VAZ DE OLIVEIRA; RUA BENTO GONÇALVES DOS SANTOS; RUA CEZARINA GROZELA SÃO JOÃO		DATA: 06/2026
COMPREENDIDAS ENTRE O CRUZAMENTO COM A AVENIDA SEBASTIÃO VAZ DE OLIVEIRA E A RUA ANGELO GENOTTI		
JORGE AUGUSTO SEBA:58951407853 — Documento de Forma Digital por JORGE AUGUSTO SEBA:58951407853 Dados: 2026.04.24 09:14:00 -03'00' — Verificação de autenticidade em https://validar.iti.gov.br		PROJETO E DESENVOLVIMENTO: THIAGO LUCHI
JORGE AUGUSTO SEBA — Prefeito do Município de Votuporanga	TÁSSIA GÉLIO COLETA — Secretária Municipal de Planejamento Responsável Técnica	PRANCHA: 13/26

CÂMARA MUNICIPAL DE VOTUPORANGA - 49.677.917/0001-14

RUA VENEZUELA, 3819 | VILA AMÉRICA | CEP. 15502-105

FONE: (17)3421-1188 |

VOTUPORANGA/SP

http://www.camaravotuporanga.sp.gov.br

CERTIDÃO DE ADITAMENTO

CERTIFICO e dou fé que o documento **ANEXO XVI**, conforme se depreende do **documento antecedente**, referente ao **PROJETO DE LEI Nº 169/2026** foi aditado ao **PROCESSO LEGISLATIVO Nº 1005/2026** em **31/08/2026** às **12:12:26**.

Nada mais.

A presente certidão é gerada automaticamente pelo sistema.

Votuporanga/SP, 31 de agosto de 2026.

THIAGO RUVIERI DELALIBERA
ASSISTENTE TÉCNICO DE INFORMÁTICA

Documento enviado para assinatura ao(s): THIAGO RUVIERI DELALIBERA.
Para verificar a(s) assinatura(s), utilize o seu validador preferencial.
e-CAM | PROCESSO ELETRÔNICO | <<<>>>DOCUMENTO OFICIAL<<<>>> DATA / HORA: 31/08/2026 17:28:49 | CÂMARA MUNICIPAL DE VOTUPORANGA/SP.
CHAVE DE ACESSO: PROTM-2N7T3A-3O1P2P-0F3E8E | Para validar acesse nosso Portal em: http://www.camaravotuporanga.sp.gov.br.

FLS
00000000091
PROCESSO
PL 01005/2026

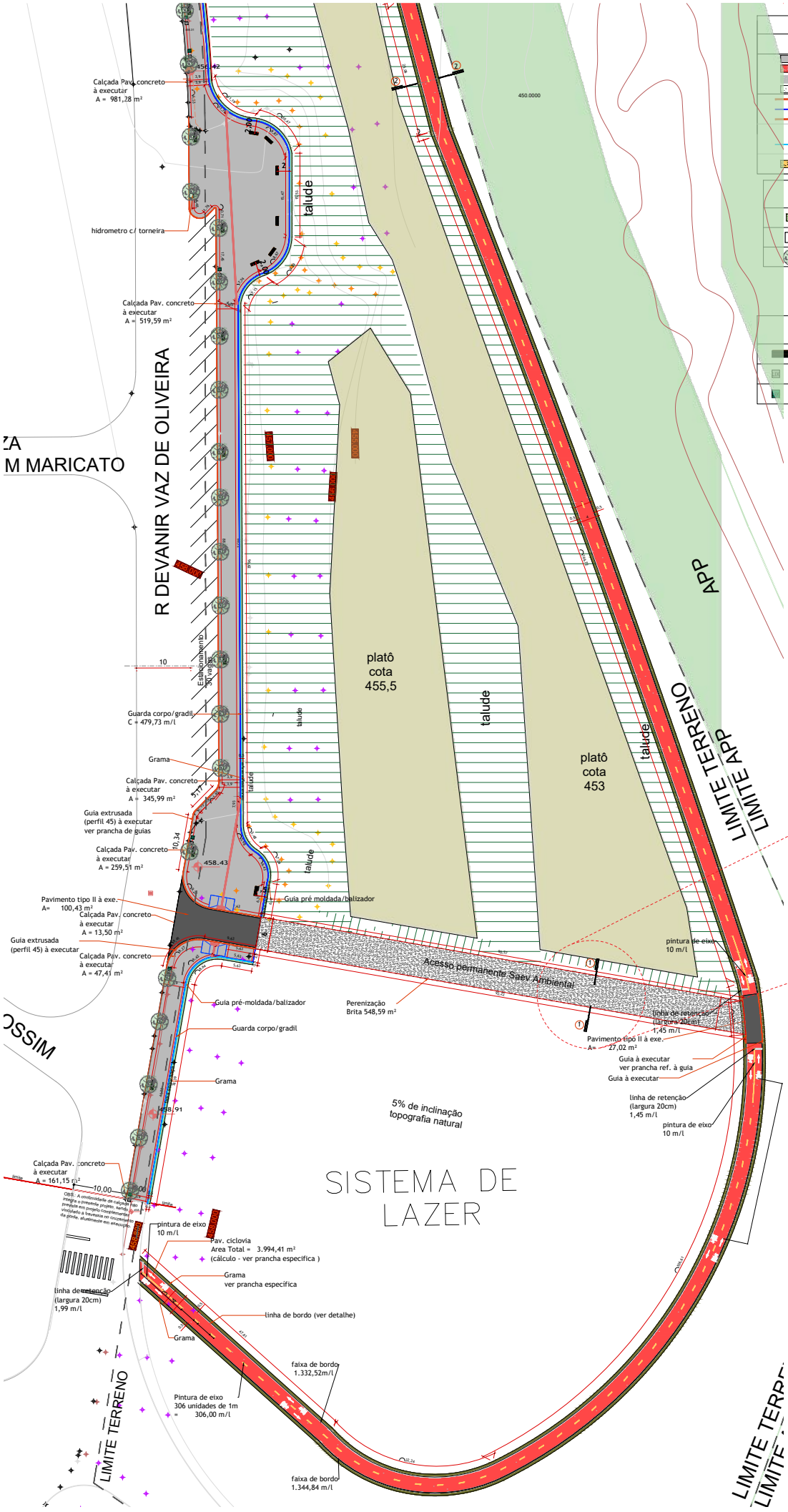

PLANTA BAIXA PARTE 01/07
ESCALA 1:250

LEGENDA - PAGINAÇÃO

	PAV. EM CONCRETO TIPO I (CALÇADA INCLUIDO RAMPAS)	5.033,89 m² - 65,28 m²	= 4.968,61 m²
	PAV. EM CONCRETO PARA CICLOVIA		3.994,41 m²
	PAV. EM CONCRETO TIPO 2 (TRECHO C/ REFORÇO)		177,45 m²
	PERENIZAÇÃO (PASSAGEM SAEV AMBIENTAL) - BRITA		548,59 m²
	GUIA EXTRUSADA (PERFIL 45)		208,52 m/l
	GUIA/BALIZADOR - GUIA PRÉ MOLDADA PMSP (VER DETALHE)		1.217,04 m/l
	GUIA CICLOVIA (TRECHO C/ REFORÇO)		17,02 m/l
	GUARDA-CORPO/GRADIL À EXECUTAR	GUARDA-CORPO/GRADIL - CALÇADAS: 1.121,39 m/l GUARDA-CORPO/GRADIL - PLAYGROUND: 90,72 m/l	1.212,11 m/l
	PORTÃO - PLAYGROUND		1,00 m/l
	AREIA PARA PLAYGROUND a= 15 CM		281,95 m²

LEGENDA - VEGETAÇÃO/PAISAGISMO

	GRAMA-BATATAIS FAIXA SEGURANÇA TALUDES (VER PROJETO COMPL. DE TERRAPLANAGEM)	1.745,66 m²
	REQUIADRO 80X80 BASE ÁRVORE	102 UN
	ÁRVORE - JACARANDÁ	75 UN

LEGENDA - MOBILIÁRIO

	BANCO DE CONCRETO E MADEIRA CUMARU - TAM 180CM	50 UN
	LIXEIRA EM CONCRETO LIXO ORGÂNICO	20 UN
	LIXEIRA EM CONCRETO LIXO RECICLÁVEL	20 UN

LEGENDA - HIDROMETRO/BEBEDOURO

	HIDROMETRO COM TORNEIRA	03 unid
	BEBEDOURO DE ALVENARIA VER DETALHE	01 unid

Prefeitura do Município de Votuporanga
ESTADO DE SÃO PAULO
SECRETARIA MUNICIPAL DE PLANEJAMENTO
Departamento de Planejamento Urbano

Processo: 2908/2026
Interessado: 2121308200000
Data da Aprovação: 03/04/2026
Alvará Vinculado:

APROVADO

Assinado: RAFAELA DARÓ FERRELLI
Crefa Dep. Arquitetura CAU/SP - Jeto - Nº de Registro: [illegible]

Documento assinado eletronicamente, conforme inciso II do art. 9º do decreto 11.563/2023

A autenticidade deste documento pode ser verificada no Portal do Cidadão Online.
Documento emitido em 29/05/2026 às 16:44 hrs. - Código de Validação: [illegible]

ASSUNTO: PLANTAS, CORTES, LEGENDAS E DETALHES.	MUNICÍPIO: VOTUPORANGA-SP	ESCALA: VER PROJETO
LOCAL: RUA DEVANIR VAZ DE OLIVEIRA; RUA BENTO GONÇALVES DOS SANTOS; RUA CEZARINA DROZILA SAO JOAO		DATA: 08/2026
COMPENSADAS ENTRE O ORÇAMENTO COM A AVENIDA SEBASTIÃO VAZ DE OLIVEIRA E A RUA ANDRÉ O PRETO		
JORGE AUGUSTO SEBA:58951407853 JORGE AUGUSTO SEBA Prefeito do Município de Votuporanga	TÁSSIA GÉLIO COLETA Secretária Municipal de Planejamento Responsável Técnica	PROJETO E DESENVOLVIMENTO: THIAGO LUCHI PRANCHA: 08/26

TÍTULO: REQUALIFICAÇÃO DO PARQUE DA REPRESA

CÂMARA MUNICIPAL DE VOTUPORANGA - 49.677.917/0001-14

RUA VENEZUELA, 3819 | VILA AMÉRICA | CEP. 15502-105

FONE: (17)3421-1188 |

VOTUPORANGA/SP

http://www.camaravotuporanga.sp.gov.br

CERTIDÃO DE ADITAMENTO

CERTIFICO e dou fé que o documento **ANEXO XVII**, conforme se depreende do **documento antecedente**, referente ao **PROJETO DE LEI Nº 169/2026** foi aditado ao **PROCESSO LEGISLATIVO Nº 1005/2026** em **31/08/2026** às **12:12:28**.

Nada mais.

A presente certidão é gerada automaticamente pelo sistema.

Votuporanga/SP, 31 de agosto de 2026.

THIAGO RUVIERI DELALIBERA
ASSISTENTE TÉCNICO DE INFORMÁTICA

Documento enviado para assinatura ao(s): THIAGO RUVIERI DELALIBERA.
Para verificar a(s) assinatura(s), utilize o seu validador preferencial.
e-CAM | PROCESSO ELETRÔNICO | <<<>>>DOCUMENTO OFICIAL<<<>>> DATA / HORA: 31/08/2026 17:28:49 | CÂMARA MUNICIPAL DE VOTUPORANGA/SP.
CHAVE DE ACESSO: PROTM-0U2B6U-7H8G1I-1Y4J0Z | Para validar acesse nosso Portal em: http://www.camaravotuporanga.sp.gov.br.

FLS
00000000093
PROCESSO
PL 01005/2026

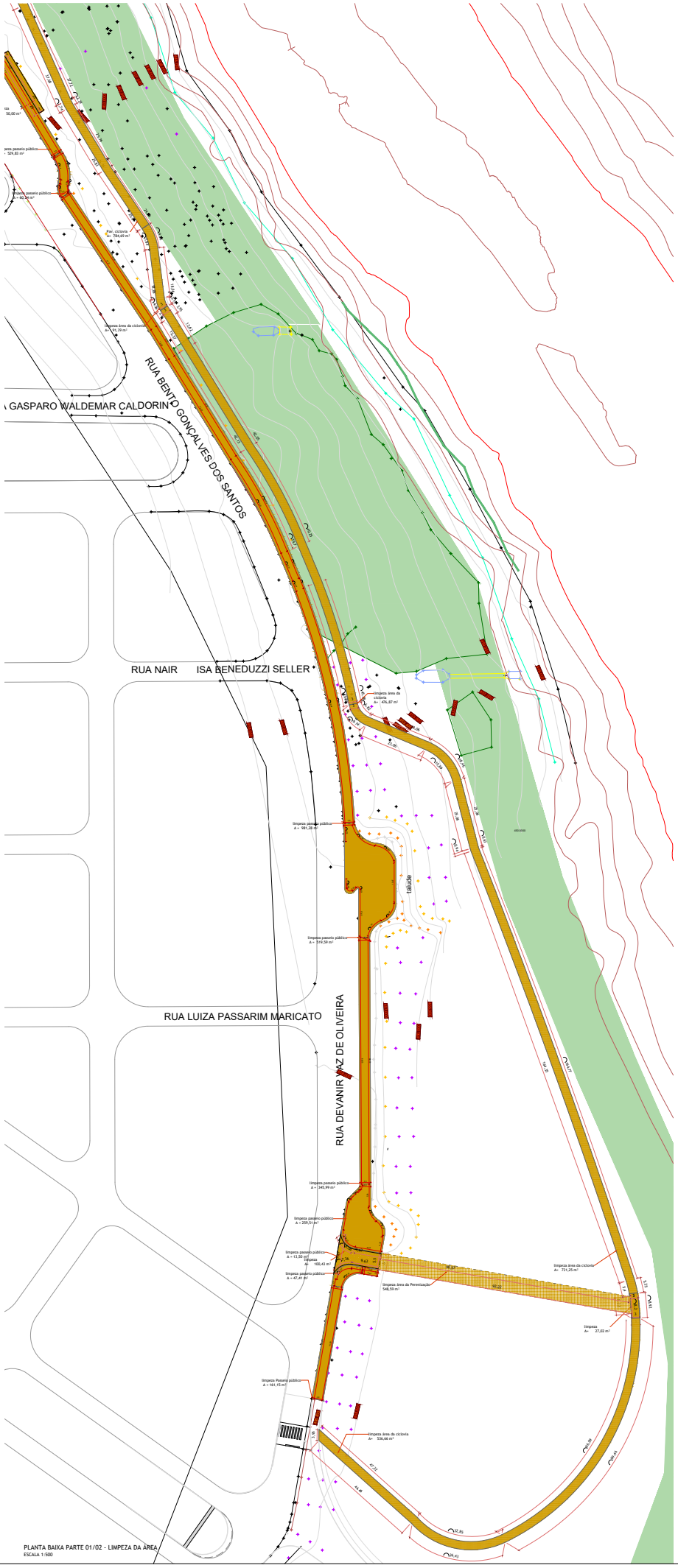

PLANTA BAIXA PARTE 01/02 - LIMPEZA DA ÀREA
ESCALA 1:500

LEGENDA - LIMPEZA	
LIMPEZA PASSEIO PÚBLICO	5.031,89 m²
LIMPEZA DA ÁREA A IMPLANTAR CICLOVIA	1.994,41 m²
LIMPEZA DO TRECHO C/ REFORÇO NA ÁREA DA CICLOVIA	177,38 m²
LIMPEZA DA ÁREA DA PERENIZAÇÃO	548,59 m²
	total = 8.754,27 m²

Prefeitura do Município de Votuporanga
ESTADO DE SÃO PAULO
SECRETARIA MUNICIPAL DO PLANEJAMENTO
Departamento de Planejamento Urbano

Processo: 2369/2026
Protocolo: 2121/0000290003
Data da Aprovação: 08/04/2026
Alvará Emissão:

APROVADO

Assinatura: RAFAELA CAPELI PENAFIEL
Cheefe Dep. Arquitetura CAU-SP - Data: Hora: 10:04:2026

Documento assinado eletronicamente, conforme Lei nº 14.063 e Decreto 10.278/2021.

A autenticidade deste documento pode ser verificada no Portal do Cidadão Online.
Documento emitido em 12/05/2026 às 11:22:32h. - Código de Validação: ILUUR1:QIEBNQ:M9V7B7

PREFEITURA / SECRETARIA MUNICIPAL DO PLANEJAMENTO		TÍTULO: REQUALIFICAÇÃO DO PARQUE DA REPRESA
ASSUNTO: LIMPEZA DA ÁREA		MUNICÍPIO: VOTUPORANGA-SP
LOCAL: RUA DEVANIR VAZ DE OLIVEIRA; RUA BENTO GONÇALVES DOS SANTOS; RUA CEZARINA DROZELA SÃO JOÃO		ESCALA: VER PROJETO
IMPRESSÕES ENTRE O ORÇAMENTO COM A AVENIDA SEBASTIÃO VAZ DE OLIVEIRA E A RUA JANDIRA DEPETTIS		DATA: 06/2026
JORGE AUGUSTO SEBA:58951407853 — Prefeito do Município de Votuporanga	TÁSSIA GÉLIO COLETA — Secretária Municipal de Planejamento Responsável Técnica	PROJETO E DESENVOLVIMENTO: THIAGO LUCHI
		PRANCHA: 06/26

CÂMARA MUNICIPAL DE VOTUPORANGA - 49.677.917/0001-14

RUA VENEZUELA, 3819 | VILA AMÉRICA | CEP. 15502-105

FONE: (17)3421-1188 |

VOTUPORANGA/SP

http://www.camaravotuporanga.sp.gov.br

CERTIDÃO DE ADITAMENTO

CERTIFICO e dou fé que o documento **ANEXO XII**, conforme se depreende do **documento antecedente**, referente ao **PROJETO DE LEI Nº 169/2026** foi aditado ao **PROCESSO LEGISLATIVO Nº 1005/2026** em **31/08/2026** às **12:10:56**.

Nada mais.

A presente certidão é gerada automaticamente pelo sistema.

Votuporanga/SP, 31 de agosto de 2026.

THIAGO RUVIERI DELALIBERA
ASSISTENTE TÉCNICO DE INFORMÁTICA

Documento enviado para assinatura ao(s): THIAGO RUVIERI DELALIBERA.
Para verificar a(s) assinatura(s), utilize o seu validador preferencial.
e-CAM | PROCESSO ELETRÔNICO | <<<>>>DOCUMENTO OFICIAL<<<>>> DATA / HORA: 31/08/2026 17:28:47 | CÂMARA MUNICIPAL DE VOTUPORANGA/SP.
CHAVE DE ACESSO: PROTM-8E7R8V-8E3Y2D-4L6Z5L | Para validar acesse nosso Portal em: http://www.camaravotuporanga.sp.gov.br.

FLS
00000000095
PROCESSO
PL 01005/2026

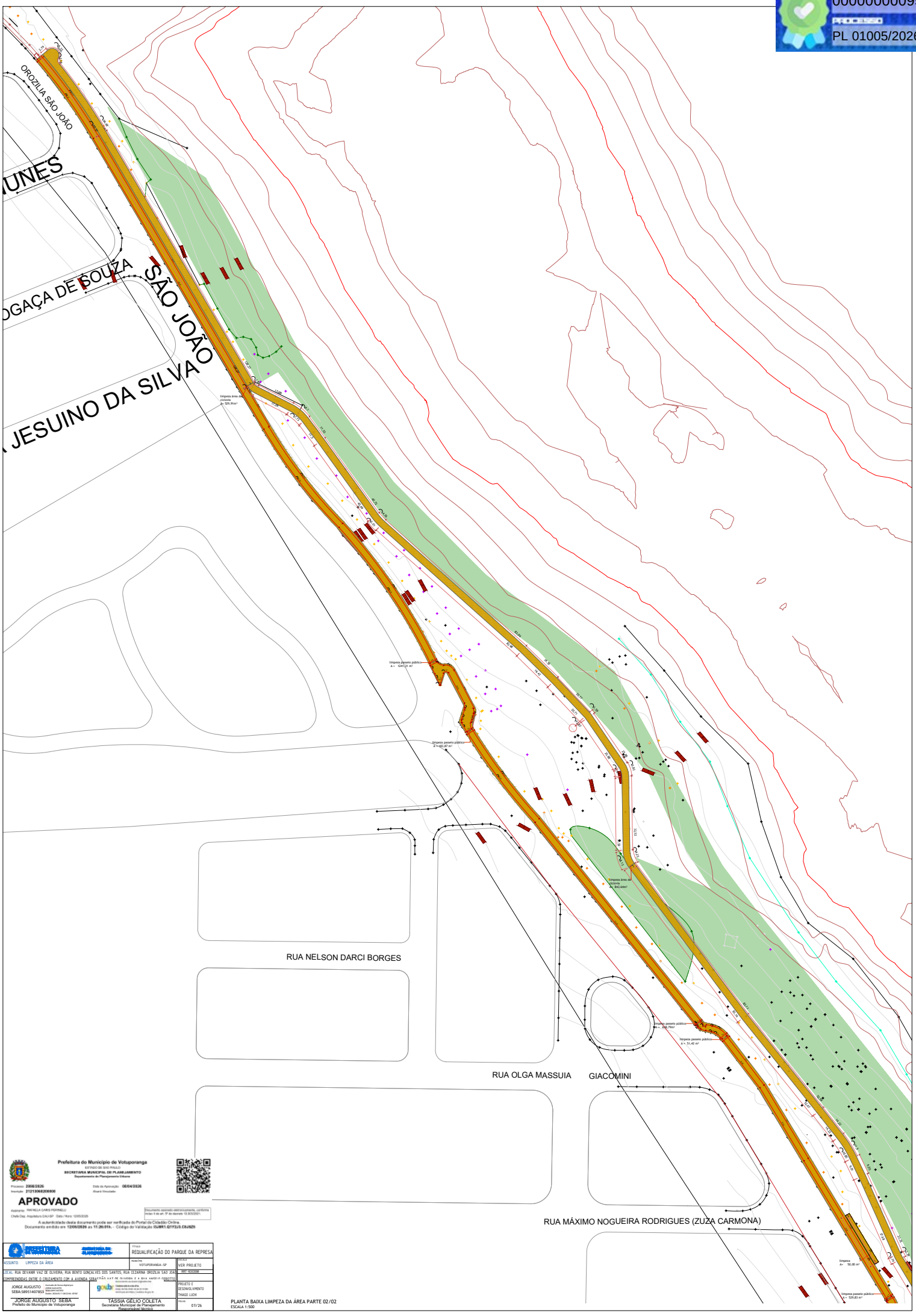

Prefeitura do Município de Votuporanga
ESTADO DE SÃO PAULO
SECRETARIA MUNICIPAL DE PLANEJAMENTO
Departamento de Planejamento Urbano

Processo: 2908/2026
Inscrição: 21213062026000
Data da Aprovação: 08/04/2026
Alvará Vinculado:

APROVADO

Assinatura: RAFAELA CARIS PERINELLI
Chefe Dep. Arquitetura-CAU-SP Data/Hora: 12/05/2026

Documento assinado eletronicamente, conforme inciso II do art. 9º do decreto 13.805/2021.

A autenticidade deste documento pode ser verificada do Portal do Cidadão Online.
Documento emitido em 12/05/2026 às 11:26:01h. - Código de Verificação: EUWK1.Q1YJ3.CRJKZ0

PREFEITURA VOTUPORANGA / SECRETARIA MUNICIPAL DE PLANEJAMENTO		TÍTULO: REQUALIFICAÇÃO DO PARQUE DA REPRESA
ASSUNTO: - LIMPEZA DA ÁREA	MUNICÍPIO: VOTUPORANGA-SP	ESCALA: VER PROJETO
LOCAL: RUA DEVANIR VAZ DE OLIVEIRA; RUA BENTO GONÇALVES DOS SANTOS; RUA CEZARINA OROZILIA SÃO JOÃO		DATA: MAI/2026
COMPREENDIDAS ENTRE O CRUZAMENTO COM A AVENIDA SEBASTIÃO VAZ DE OLIVEIRA E A RUA JANDIRA - PERÍMETRO		
JORGE AUGUSTO SEBA:58951407853 / JORGE AUGUSTO SEBA (Assinado de forma digital por JORGE AUGUSTO SEBA:58951407853 Dados: 2026.05.11 08:23:54 -03'00') / gov.br Documento assinado digitalmente Verificação de autenticidade em https://validar.iti.gov.br		PROJETO E DESENVOL.VIMENTO: THIAGO LUCHI
JORGE AUGUSTO SEBA Prefeito do Município de Votuporanga	TÁSSIA GÉLIO COLETA Secretária Municipal de Planejamento Responsável Técnico	FOLHA: 07/26

PLANTA BAIXA LIMPEZA DA ÁREA PARTE 02/02
ESCALA 1:500

CÂMARA MUNICIPAL DE VOTUPORANGA - 49.677.917/0001-14

RUA VENEZUELA, 3819 | VILA AMÉRICA | CEP. 15502-105

FONE: (17)3421-1188 |

VOTUPORANGA/SP

http://www.camaravotuporanga.sp.gov.br

CERTIDÃO DE ADITAMENTO

CERTIFICO e dou fé que o documento **ANEXO XIII**, conforme se depreende do **documento antecedente**, referente ao **PROJETO DE LEI Nº 169/2026** foi aditado ao **PROCESSO LEGISLATIVO Nº 1005/2026** em **31/08/2026** às **12:10:57**.

Nada mais.

A presente certidão é gerada automaticamente pelo sistema.

Votuporanga/SP, 31 de agosto de 2026.

THIAGO RUVIERI DELALIBERA
ASSISTENTE TÉCNICO DE INFORMÁTICA

Documento enviado para assinatura ao(s): THIAGO RUVIERI DELALIBERA.
Para verificar a(s) assinatura(s), utilize o seu validador preferencial.
e-CAM | PROCESSO ELETRÔNICO | <<<>>>DOCUMENTO OFICIAL<<<>>> DATA / HORA: 31/08/2026 17:28:47 | CÂMARA MUNICIPAL DE VOTUPORANGA/SP.
CHAVE DE ACESSO: PROTM-4Z6J1W-7S6Z3M-7A4X0Q | Para validar acesse nosso Portal em: http://www.camaravotuporanga.sp.gov.br.

FLS
00000000097
PROCESSO
PL 01005/2026

LEGENDA/PROJETO

- CICLOVIA
- PASSEIO PÚBLICO

LEGENDA:

- APP
- APP/FAIXA DE ARBORIZAÇÃO (SAEV) = 13.650,00 M²
- ÁREA VERDE
- SISTEMA DE LAZER
- ÁREA INSTITUCIONAL

LIMITE TERRENO, CONFORME MATRICULA

ASSUNTO: IMPLANTAÇÃO	TITULO: REQUALIFICAÇÃO DO PARQUE DA REPRESA	
LOCAL: RUA DEVANIR VAZ DE OLIVEIRA, RUA BENTO GONÇALVES DOS SANTOS; RUA EZERINA OROZILIA SAO JOSE	MUNICÍPIO: VOTUPORANGA - SP	ESCALA: 1:1000 / DATA: 03/2026
COMPREENDIDAS ENTRE O CRUZAMENTO COM A AVENIDA SEBAS		
JORGE AUGUSTO SEBA:58951407853	PROJETO E DESENVOLVIMENTO THIAGO LUCHI	
JORGE AUGUSTO SEBA Prefeito do Município de Votuporanga	TÁSSIA GÉLIO COLETA Secretária Municipal de Planejamento Responsável Técnica	FOLHA: 26/26

Prefeitura do Município de Votuporanga
ESTADO DE SÃO PAULO
SECRETARIA MUNICIPAL DE PLANEJAMENTO
Departamento de Planejamento Urbano

Processo: 2998/2026
Interessado: 21213/0820/0890
Data da Aprovação: 09/04/2026
Nome Visualizado:

APROVADO

Assinado: KAROLINA CARVALHO PERRELLI
Cheffe Dep. Arquitetura CAU/SP Data / Hora: 13/05/2026

Documento assinado eletronicamente, conforme Inciso II do Art. 3º do decreto 15.003/2017

A autenticidade deste documento pode ser verificada no Portal do Cidadão Online
Documento emitido em 13/05/2026 às 16:30:20h - Código de Validação 1LUR1.GIQTLALWSRT1b

CÂMARA MUNICIPAL DE VOTUPORANGA - 49.677.917/0001-14

RUA VENEZUELA, 3819 | VILA AMÉRICA | CEP. 15502-105

FONE: (17)3421-1188 |

VOTUPORANGA/SP

http://www.camaravotuporanga.sp.gov.br

CERTIDÃO DE ADITAMENTO

CERTIFICO e dou fé que o documento **ANEXO XIV**, conforme se depreende do **documento antecedente**, referente ao **PROJETO DE LEI Nº 169/2026** foi aditado ao **PROCESSO LEGISLATIVO Nº 1005/2026** em **31/08/2026** às **12:10:59**.

Nada mais.

A presente certidão é gerada automaticamente pelo sistema.

Votuporanga/SP, 31 de agosto de 2026.

THIAGO RUVIERI DELALIBERA
ASSISTENTE TÉCNICO DE INFORMÁTICA

Documento enviado para assinatura ao(s): THIAGO RUVIERI DELALIBERA.
Para verificar a(s) assinatura(s), utilize o seu validador preferencial.
e-CAM | PROCESSO ELETRÔNICO | <<<>>>DOCUMENTO OFICIAL<<<>>> DATA / HORA: 31/08/2026 17:28:48 | CÂMARA MUNICIPAL DE VOTUPORANGA/SP.
CHAVE DE ACESSO: PROTM-4E0E7Q-4L0O4Y-0P1C3S | Para validar acesse nosso Portal em: http://www.camaravotuporanga.sp.gov.br.

FLS
00000000099
PROCESSO
PL 01005/2026

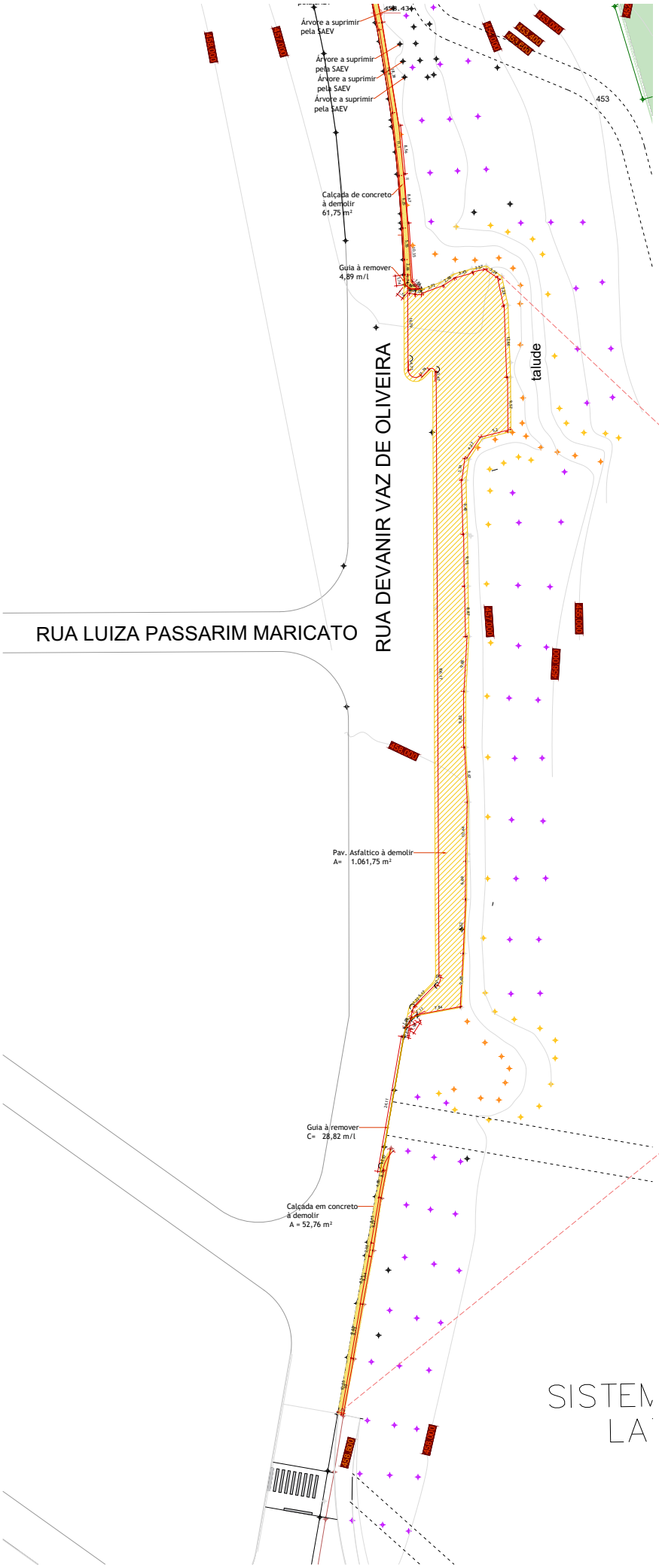

LEGENDA - DEMOLIÇÃO		
	GUIA À DEMOLIR CALÇADA	41,91 m/l
	PISO DE CONCRETO À DEMOLIR	1.585,93 m²
	PAVIMENTO ASFALTICO À DEMOLIR	1.061,75 m²

LEGENDA - LIMPEZA		
	LIMPEZA PASSEIO PÚBLICO	5.033,89 m²
	LIMPEZA DA ÁREA À IMPLANTAR CICLOVIA	3.994,41 m²
	LIMPEZA DO TRECHO C/ REFORÇO NA ÁREA DA CICLOVIA	177,38 m²
	LIMPEZA DA ÁREA DA PERENIZAÇÃO	548,59 m²
		total = 9.754,27 m²

mapa esquemático de orientação sem escala

PREFEITURA DE VOTUPORANGA — SECRETARIA DE PLANEJAMENTO

PROJETO DE REQUALIFICAÇÃO

FOLHA: 01/26

PROJETO

DENOMINAÇÃO: REQUALIFICAÇÃO DO PARQUE DA REPRESA

ASSUNTO: PLANTA DE DEMOLIÇÃO

(entre o trecho que inicia na Av. Sebastião V. Oliveira até a Rua Marcelo Brunini

LOCAL: RUA DEVANIR VAZ DE OLIVEIRA; RUA BENTO GONÇALVES DOS SANTOS; RUA CEZARINA OROZILIA SÃO JOÃO. COMPREENDIDAS ENTRE O CRUZAMENTO COM A AVENIDA SEBASTIÃO VAZ DE OLIVEIRA E A RUA ANGELO GEROTTO

MUNICÍPIO: VOTUPORANGA - SP

PROPRIETÁRIO: PREFEITURA DO MUNICÍPIO DE VOTUPORANGA

SITUAÇÃO/LOCALIZAÇÃO

JORGE AUGUSTO SEBA:58951407853 Assinado de forma digital por JORGE AUGUSTO SEBA:58951407853 Dados: 2026.06.09 08:15:29 -03'00'

JORGE AUGUSTO SEBA
Prefeito do Município de Votuporanga

TASSIA GELIO COLETA
Secretária Municipal de Planejamento
Responsável técnico

ÁREAS

PROJETO DESENVOLVIMENTO	ESCALA
THIAGO LUCHI	INDICADA
RESPONSÁVEL	DATA REVISÃO
CD	MAIO/2026

RRT 1030398

APROVAÇÃO

Prefeitura do Município de Votuporanga
SECRETARIA MUNICIPAL DE PLANEJAMENTO
Departamento de Planejamento Urbano

APROVADO

Site: www.votuporanga.sp.gov.br - Rua Pará, 3227 - Fone: (17) 3405-9700 - Votuporanga - SP

PLANTA DE DEMOLIÇÃO PARTE 01/06
ESCALA 1:250

CÂMARA MUNICIPAL DE VOTUPORANGA - 49.677.917/0001-14

RUA VENEZUELA, 3819 | VILA AMÉRICA | CEP. 15502-105

FONE: (17)3421-1188 |

VOTUPORANGA/SP

http://www.camaravotuporanga.sp.gov.br

CERTIDÃO DE ADITAMENTO

CERTIFICO e dou fé que o documento **ANEXO XVIII**, conforme se depreende do **documento antecedente**, referente ao **PROJETO DE LEI Nº 169/2026** foi aditado ao **PROCESSO LEGISLATIVO Nº 1005/2026** em **31/08/2026** às **12:12:32**.

Nada mais.

A presente certidão é gerada automaticamente pelo sistema.

Votuporanga/SP, 31 de agosto de 2026.

THIAGO RUVIERI DELALIBERA
ASSISTENTE TÉCNICO DE INFORMÁTICA

Documento enviado para assinatura ao(s): THIAGO RUVIERI DELALIBERA.
Para verificar a(s) assinatura(s), utilize o seu validador preferencial.
e-CAM | PROCESSO ELETRÔNICO | <<<>>>DOCUMENTO OFICIAL<<<>>> DATA / HORA: 31/08/2026 17:28:50 | CÂMARA MUNICIPAL DE VOTUPORANGA/SP.
CHAVE DE ACESSO: PROTM-5U1E2T-4C0U1C-6W3W1C | Para validar acesse nosso Portal em: http://www.camaravotuporanga.sp.gov.br.

FLS
00000000101
PL 01005/2026
Prefeitura
APROVADO
Processo: 2068/2026
Interessado: 212106002030003
Requerente: PAPAELLA CARVO PEREIRA LLC
Cheiro Dep. Arquitetura CAU-SP - Data / Hora: 12/05/2026
A autenticidade deste documento pode ser verificada no Portal do Cidadão Online.
Documento emitido em: 12/05/2026 as 10:04:50h - Código de Validação: ULAR1.X75422.Z5H8J2

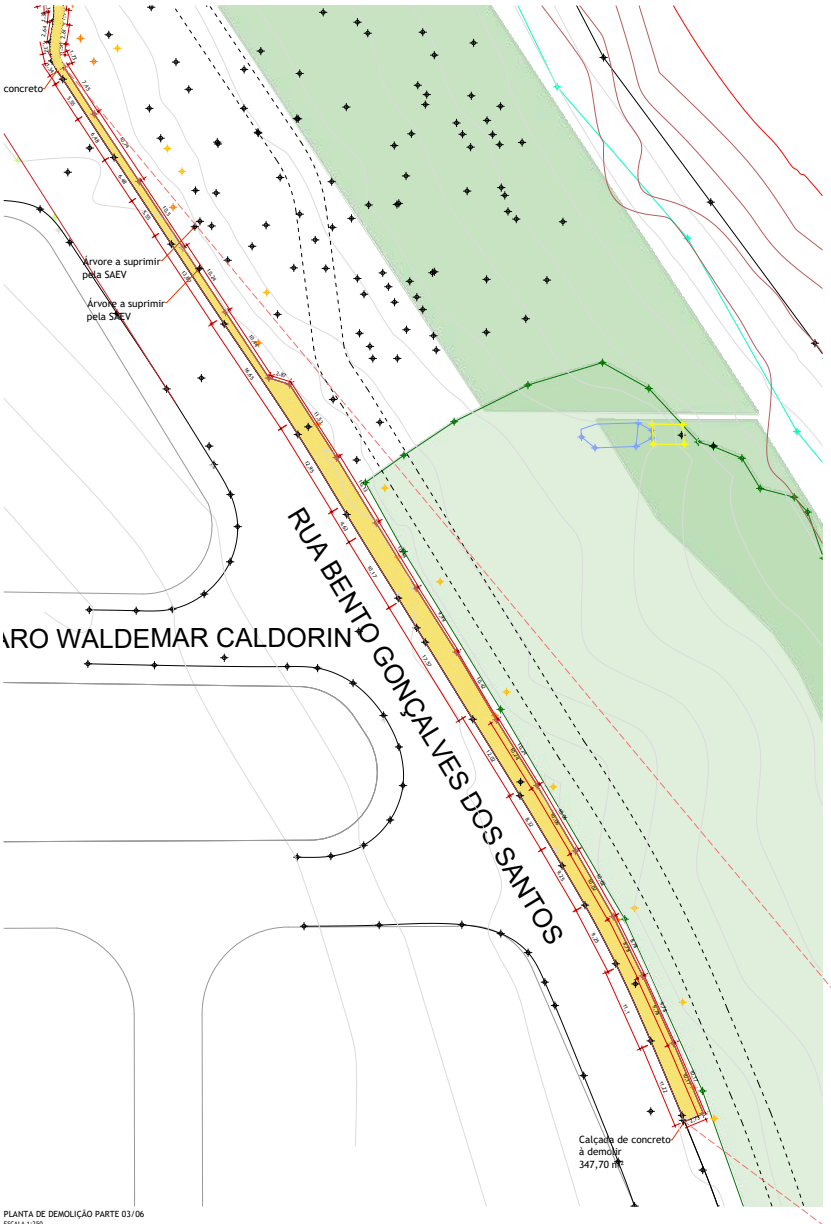

PLANTA DE DEMOLIÇÃO PARTE 03/06
ESCALA 1:250

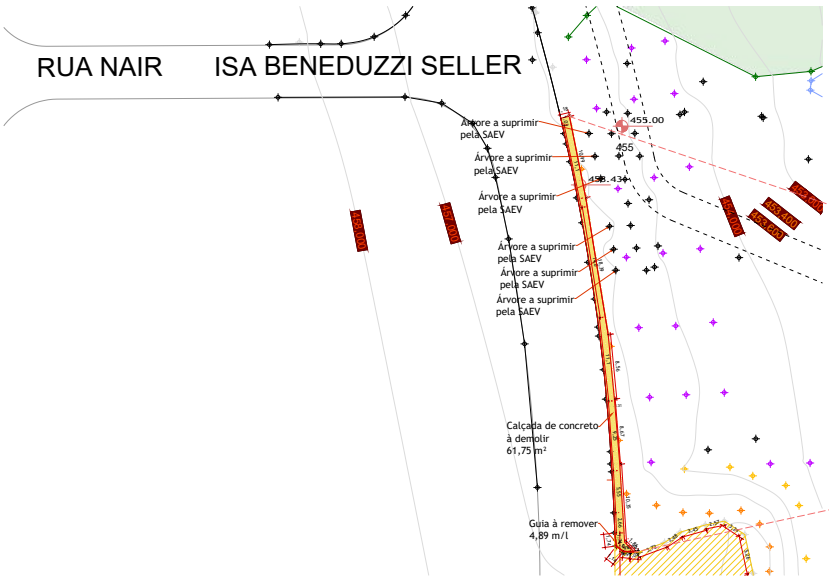

PLANTA DE DEMOLIÇÃO PARTE 02/06
ESCALA 1:250

mapa esquemático de orientação
sem escala

ASSUNTO: PLANTA DE DEMOLIÇÃO	MUNICÍPIO: VOTUPORANGA-SP	TÍTULO: REQUALIFICAÇÃO DO PARQUE DA REPRESA
LOCAL: RUA DEVANIR VAZ DE OLIVEIRA; RUA BENTO GONÇALVES DOS SANTOS; RUA LEZARINA DROZILA SAO JOAO		ESCALA: VER PROJETO
COORDENADAS (RTRE O CRUZAMENTO COM A AVENIDA SP)	GEOSITU	DATA: 10/2026
JORGE AUGUSTO SEBA:58951407853 — JORGE AUGUSTO SEBA — Prefeito do Município de Votuporanga	TÁSSIA GÉLIO COLETA — Secretaria Municipal de Planejamento — Responsável Técnica	PROJETO E DESENVOLVIMENTO THIAGO LUCH
		PRANCHA: 02/26

CÂMARA MUNICIPAL DE VOTUPORANGA - 49.677.917/0001-14

RUA VENEZUELA, 3819 | VILA AMÉRICA | CEP. 15502-105

FONE: (17)3421-1188 |

VOTUPORANGA/SP

http://www.camaravotuporanga.sp.gov.br

CERTIDÃO DE ADITAMENTO

CERTIFICO e dou fé que o documento **ANEXO XIX**, conforme se depreende do **documento antecedente**, referente ao **PROJETO DE LEI Nº 169/2026** foi aditado ao **PROCESSO LEGISLATIVO Nº 1005/2026** em **31/08/2026** às **12:12:37**.

Nada mais.

A presente certidão é gerada automaticamente pelo sistema.

Votuporanga/SP, 31 de agosto de 2026.

THIAGO RUVIERI DELALIBERA
ASSISTENTE TÉCNICO DE INFORMÁTICA

Documento enviado para assinatura ao(s): THIAGO RUVIERI DELALIBERA.
Para verificar a(s) assinatura(s), utilize o seu validador preferencial.
e-CAM | PROCESSO ELETRÔNICO | <<<>>>DOCUMENTO OFICIAL<<<>>> DATA / HORA: 31/08/2026 17:28:50 | CÂMARA MUNICIPAL DE VOTUPORANGA/SP.
CHAVE DE ACESSO: PROTM-7Y1E8S-5X6P0S-3J1G2T | Para validar acesse nosso Portal em: http://www.camaravotuporanga.sp.gov.br.

FLS
00000000103
PL 01005/2026
APROVADO

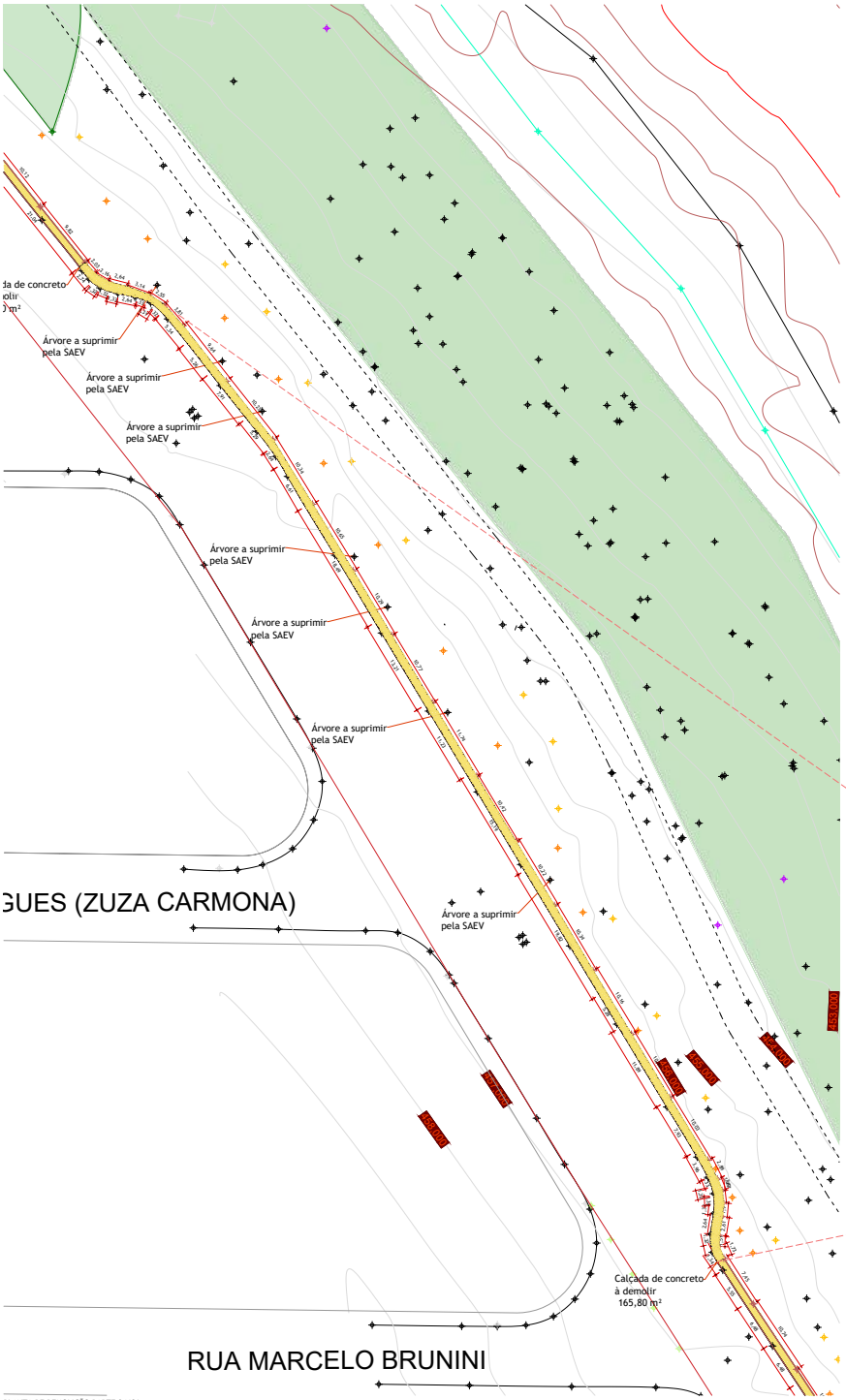

mapa esquemático de orientação
sem escala

PLANTA DE DEMOLIÇÃO PARTE 04/06
ESCALA 1:250

TÍTULO: REQUALIFICAÇÃO DO PARQUE DA REPRESA		
ASSUNTO: PLANTA DE DEMOLIÇÃO	MUNICÍPIO: VOTUPORANGA-SP	ESCALA: VER PROJETO
LOCAL: RUA DEVANIR VAZ DE OLIVEIRA; RUA BENTO GONÇALVES DOS SANTOS; RUA CEZARINA OROZILA SAO JOAO		DATA: 10/2026
COMPREENDIDAS ENTRE O CRUZAMENTO COM A AVENIDA SP	GEOSITE	
JORGE AUGUSTO SEBA:58951407853 — JORGE AUGUSTO SEBA — Prefeito do Município de Votuporanga	TÁSSIA GÉLIO COLETA — Secretaria Municipal de Planejamento — Responsável Técnica	PROJETO E DESENVOLVIMENTO: THIAGO LUCHI
		PRANCHA: 03/26

CÂMARA MUNICIPAL DE VOTUPORANGA - 49.677.917/0001-14

RUA VENEZUELA, 3819 | VILA AMÉRICA | CEP. 15502-105

FONE: (17)3421-1188 |

VOTUPORANGA/SP

http://www.camaravotuporanga.sp.gov.br

CERTIDÃO DE ADITAMENTO

CERTIFICO e dou fé que o documento **ANEXO XX**, conforme se depreende do **documento antecedente**, referente ao **PROJETO DE LEI Nº 169/2026** foi aditado ao **PROCESSO LEGISLATIVO Nº 1005/2026** em **31/08/2026** às **12:12:42**.

Nada mais.

A presente certidão é gerada automaticamente pelo sistema.

Votuporanga/SP, 31 de agosto de 2026.

THIAGO RUVIERI DELALIBERA
ASSISTENTE TÉCNICO DE INFORMÁTICA

Documento enviado para assinatura ao(s): THIAGO RUVIERI DELALIBERA.
Para verificar a(s) assinatura(s), utilize o seu validador preferencial.
e-CAM | PROCESSO ELETRÔNICO | <<<>>>DOCUMENTO OFICIAL<<<>>> DATA / HORA: 31/08/2026 17:28:51 | CÂMARA MUNICIPAL DE VOTUPORANGA/SP.
CHAVE DE ACESSO: PROTM-8H4C3U-1D4T2D-2J8W5X | Para validar acesse nosso Portal em: http://www.camaravotuporanga.sp.gov.br.

FLS
00000000105
PL 01005/2026
APROVADO

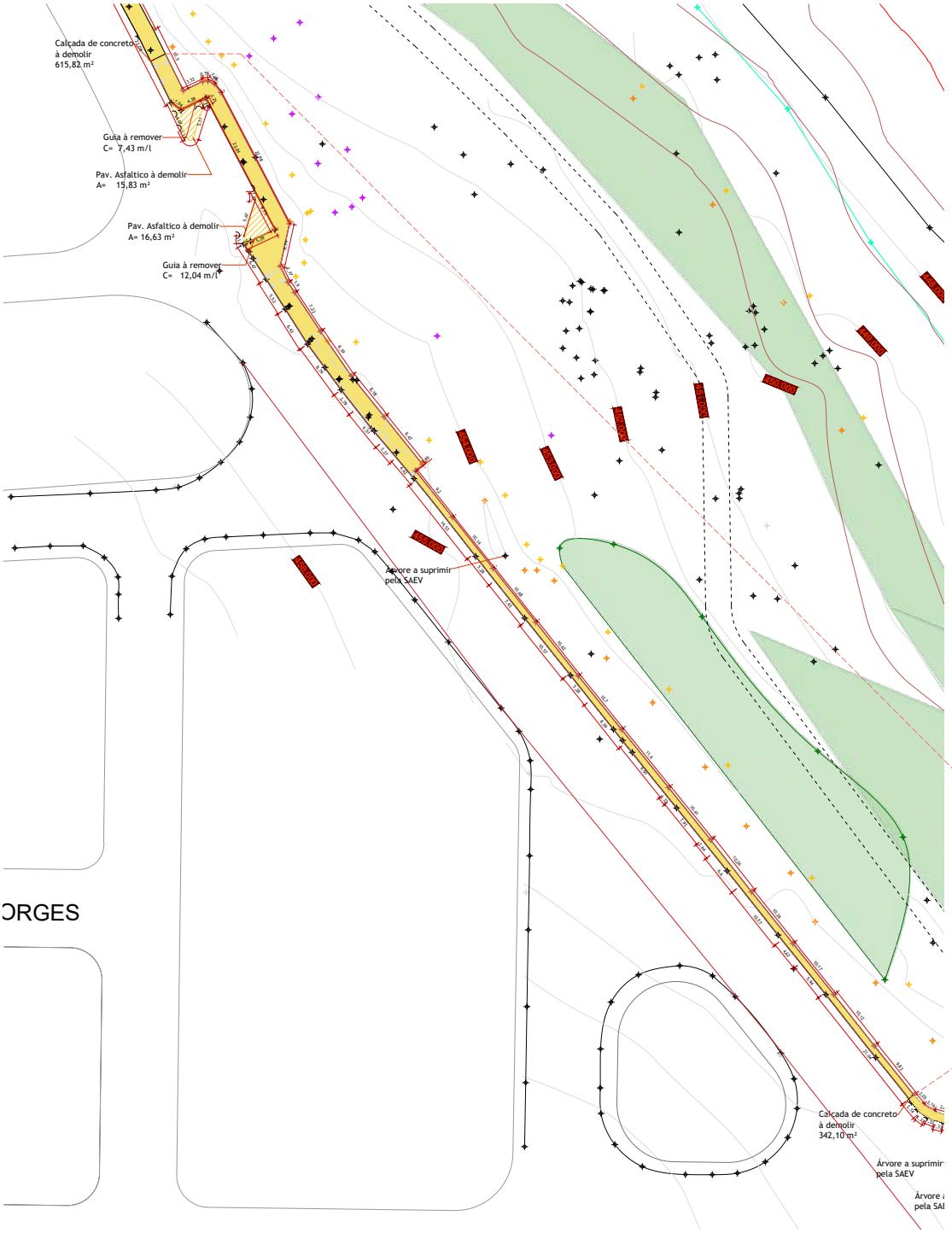

mapa esquemático de orientação
sem escala

ASSUNTO: PLANTA DE DEMOLIÇÃO	TÍTULO: REQUALIFICAÇÃO DO PARQUE DA REPRESA PREFEITURA: VOTUPORANGA-SP
LOCAL: RUA DEVANIR VAZ DE OLIVEIRA; RUA BENTO GONÇALVES DOS SANTOS; RUA CEZARINA DROZILA SAO JOAO	ESCALA: VER PROJETO DATA: MAI 2025/AB
COMPREENDIDAS ENTRE O CRUZAMENTO COM A AVENIDA SEBA	DESTIN:
JORGE AUGUSTO SEBA:58951407853 JORGE AUGUSTO SEBA Prefeito do Município de Votuporanga	TÁSSIA GÉLIO COLETA Secretaria Municipal de Planejamento Responsável Técnica	PROJETO E DESENVOLVIMENTO: THIAGO LUCHI FOLHA: 04/26

PLANTA DE DEMOLIÇÃO PARTE 05/06
ESCALA 1:250

CÂMARA MUNICIPAL DE VOTUPORANGA - 49.677.917/0001-14

RUA VENEZUELA, 3819 | VILA AMÉRICA | CEP. 15502-105

FONE: (17)3421-1188 |

VOTUPORANGA/SP

http://www.camaravotuporanga.sp.gov.br

CERTIDÃO DE ADITAMENTO

CERTIFICO e dou fé que o documento **ANEXO XXI**, conforme se depreende do **documento antecedente**, referente ao **PROJETO DE LEI Nº 169/2026** foi aditado ao **PROCESSO LEGISLATIVO Nº 1005/2026** em **31/08/2026** às **12:12:45**.

Nada mais.

A presente certidão é gerada automaticamente pelo sistema.

Votuporanga/SP, 31 de agosto de 2026.

THIAGO RUVIERI DELALIBERA
ASSISTENTE TÉCNICO DE INFORMÁTICA

Documento enviado para assinatura ao(s): THIAGO RUVIERI DELALIBERA.
Para verificar a(s) assinatura(s), utilize o seu validador preferencial.
e-CAM | PROCESSO ELETRÔNICO | <<<>>>DOCUMENTO OFICIAL<<<>>> DATA / HORA: 31/08/2026 17:28:51 | CÂMARA MUNICIPAL DE VOTUPORANGA/SP.
CHAVE DE ACESSO: PROTM-7O1Q5G-2J2B6K-4Q4E4S | Para validar acesse nosso Portal em: http://www.camaravotuporanga.sp.gov.br.

FLS
00000000107
PROCESSO
PL 01005/2026

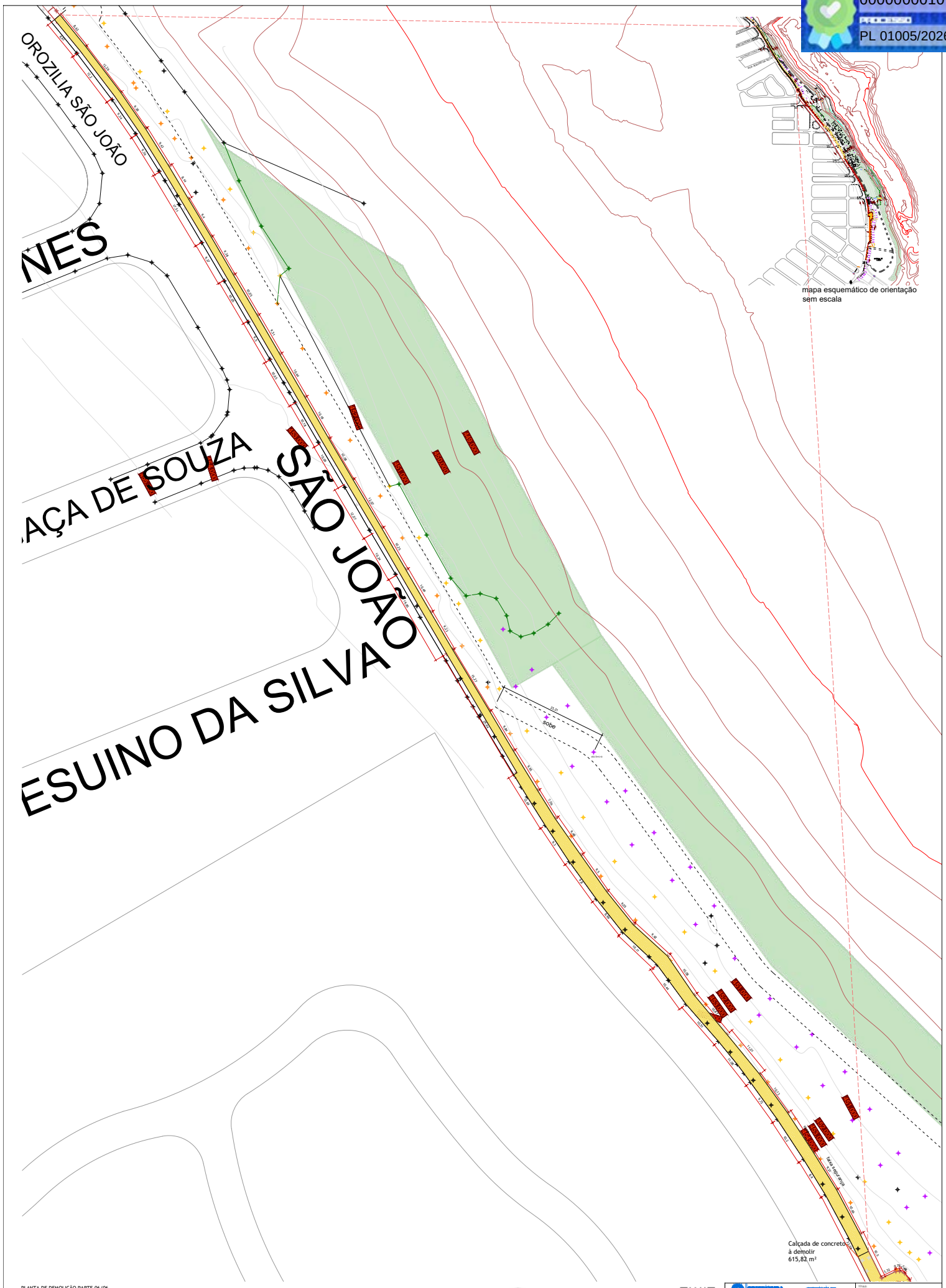

PLANTA DE DEMOLIÇÃO PARTE 06/06
ESCALA 1:250

Prefeitura do Município de Votuporanga
ESTADO DE SÃO PAULO
SECRETARIA MUNICIPAL DE PLANEJAMENTO
Departamento de Planejamento Urbano

Processo: 2956/2026
Inscrição: 2121306202600
Data da Aprovação: 06/04/2026
Alvará Vinculado:

APROVADO

Assinaro: PAPPIELLA CARGI PERINELLI
Chefe Dep. Arquitetura CAU-SP Data / Hora: 12/05/2026

Documento assinado eletronicamente, conforme Inciso II do art. 5º do decreto 10.8000001.

A autenticidade desta documento pode ser verificada do Portal do Cidadão Online.
Documento emitido em 12/05/2026 as 11:15:21h. - Código de Validação: ISJ8R1.M8F9S.ZN2PN1

CREA-SP Conselho Regional de Engenharia e Agronomia		TÍTULO: REQUALIFICAÇÃO DO PARQUE DA REPRESA
ASSUNTO: PLANTA DE DEMOLIÇÃO		MUNICÍPIO: VOTUPORANGA-SP
LOCAL: RUA DEVANIR VAZ DE OLIVEIRA; RUA BENTO GONÇALVES DOS SANTOS; RUA CEZARINA OROZILIA SÃO JOÃO		ESCALA: VER PROJETO
COMPREENDIDAS ENTRE O CRUZAMENTO COM A AVENIDA SEBASTIÃO VAZ DE OLIVEIRA E A DIA ANDRÉ PORTILA		DATA: 10/2026
JORGE AUGUSTO SEBA:58951407853 Assinado de forma digital por JORGE AUGUSTO SEBA:58951407853 Dados: 2026.05.11 08:29:06 -03'00'	gruby Assinado de forma digital por TÁSSIA GÉLIO COLETA:09245804700 Dados: 2026.05.11 08:29:06 -03'00'	PROJETO E DESENVOLVIMENTO: THIAGO LUCIN
JORGE AUGUSTO SEBA Prefeito do Município de Votuporanga	TÁSSIA GÉLIO COLETA Secretaria Municipal de Planejamento Responsável Técnica	FÓLHA: 05/26

CÂMARA MUNICIPAL DE VOTUPORANGA - 49.677.917/0001-14

RUA VENEZUELA, 3819 | VILA AMÉRICA | CEP. 15502-105

FONE: (17)3421-1188 |

VOTUPORANGA/SP

http://www.camaravotuporanga.sp.gov.br

CERTIDÃO DE ADITAMENTO

CERTIFICO e dou fé que o documento **ANEXO XXII**, conforme se depreende do **documento antecedente**, referente ao **PROJETO DE LEI Nº 169/2026** foi aditado ao **PROCESSO LEGISLATIVO Nº 1005/2026** em **31/08/2026** às **12:12:49**.

Nada mais.

A presente certidão é gerada automaticamente pelo sistema.

Votuporanga/SP, 31 de agosto de 2026.

THIAGO RUVIERI DELALIBERA
ASSISTENTE TÉCNICO DE INFORMÁTICA

Documento enviado para assinatura ao(s): THIAGO RUVIERI DELALIBERA.
Para verificar a(s) assinatura(s), utilize o seu validador preferencial.
e-CAM | PROCESSO ELETRÔNICO | <<<>>>DOCUMENTO OFICIAL<<<>>> DATA / HORA: 31/08/2026 17:28:52 | CÂMARA MUNICIPAL DE VOTUPORANGA/SP.
CHAVE DE ACESSO: PROTM-5O8Y3F-0T1G0V-5B7U5Q | Para validar acesse nosso Portal em: http://www.camaravotuporanga.sp.gov.br.

FLS
00000000109
PROCESSO
PL 01005/2026

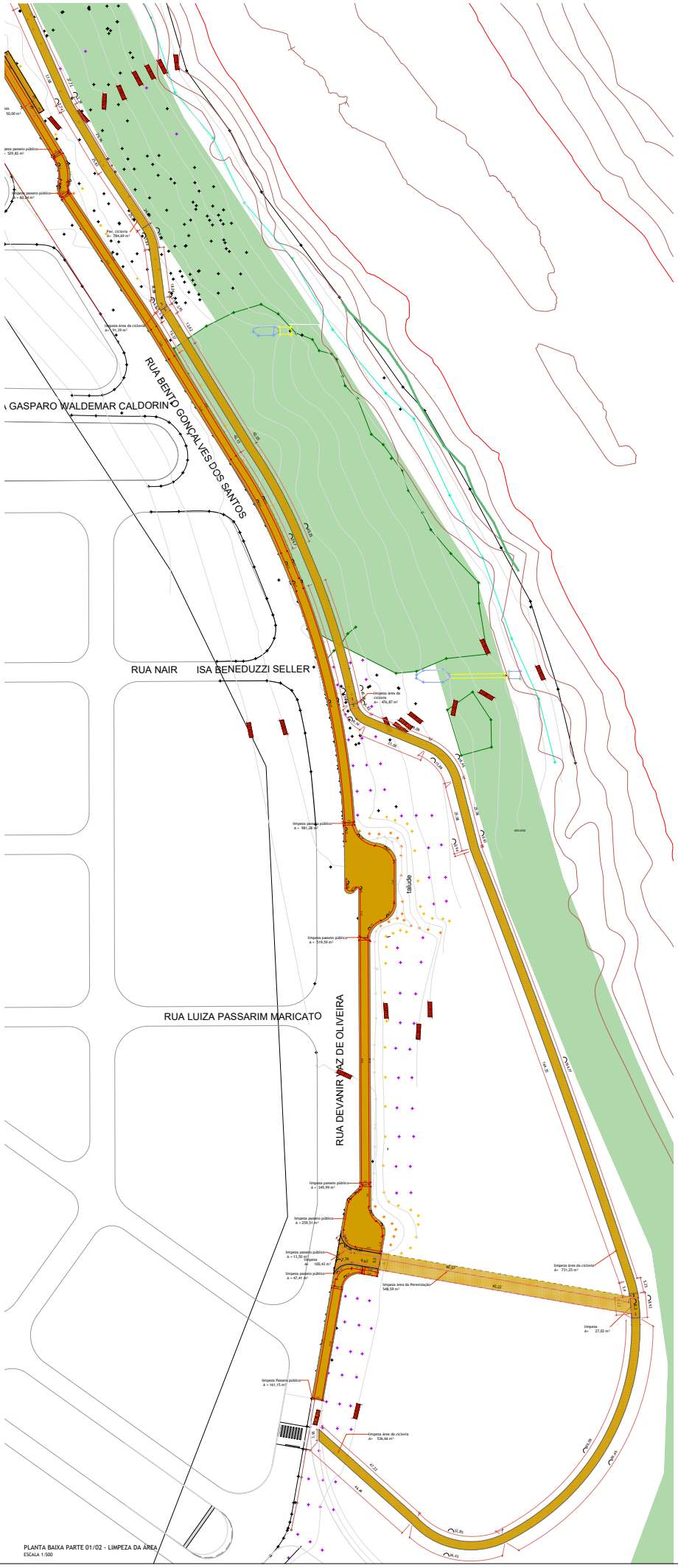

LEGENDA - LIMPEZA		
	LIMPEZA PASSEIO PÚBLICO	5.031,89 m²
	LIMPEZA DA ÁREA A IMPLANTAR CICLOVIA	1.994,41 m²
	LIMPEZA DO TRECHO C/ REFORÇO NA ÁREA DA CICLOVIA	177,38 m²
	LIMPEZA DA ÁREA DA PERENIZAÇÃO	548,59 m²
		total = 8.754,27 m²

Prefeitura do Município de Votuporanga
ESTADO DE SÃO PAULO
SECRETARIA MUNICIPAL DO PLANEJAMENTO
Departamento de Planejamento Urbano

Processo: 2369/2026
Protocolo: 2121/0000290003
Data da Aprovação: 08/04/2026
Alvará Emissão:

APROVADO

Assinatura: RAFAELA CAPELI PENAFIEL
Cheefe Dep. Arquitetura CAU-SP - Data: Hora: 10:04:2026

Documento assinado eletronicamente, conforme Lei nº 14.063 e Decreto 10.278/2021.

A autenticidade deste documento pode ser verificada no Portal do Cidadão Online.
Documento emitido em 12/05/2026 às 11:22:32h. - Código de Validação: ILUR1.QIEBNQ.M9V7B7

PREFEITURA / SECRETARIA MUNICIPAL DO PLANEJAMENTO		TÍTULO: REQUALIFICAÇÃO DO PARQUE DA REPRESA
ASSUNTO: LIMPEZA DA ÁREA	MUNICÍPIO: VOTUPORANGA-SP	ESCALA: VER PROJETO
LOCAL: RUA DEVANIR VAZ DE OLIVEIRA; RUA BENTO GONÇALVES DOS SANTOS; RUA CEZARINA DROZILA SAO JOA		DATA: 06/2026
IMPENDENDAS ENTRE O CRUZAMENTO COM A AVENIDA SEBASTIÃO VAZ DE OLIVEIRA E A RUA JAMES C. CRUTTS		
JORGE AUGUSTO SEBA:58951407853 — Assinado de forma digital por JORGE AUGUSTO SEBA:58951407853 Dados: 2026.05.12 14:21:35 -03'00'	goub — Documento de autenticidade digital/eletrônica. Verificação de autenticidade em: https://e-docs.goub.com.br/validar Verificação de integridade: Conferência de cópia: N	PROJETO E DESENVOLVIMENTO TRAGO LUCIN
JORGE AUGUSTO SEBA Prefeito do Município de Votuporanga	TÁSSIA GÉLIO COLETA Secretária Municipal de Planejamento Responsável Técnica	PRANCHA: 06/26

PLANTA BAIXA PARTE 01/02 - LIMPEZA DA ÁREA
ESCALA 1:500

CÂMARA MUNICIPAL DE VOTUPORANGA - 49.677.917/0001-14

RUA VENEZUELA, 3819 | VILA AMÉRICA | CEP. 15502-105

FONE: (17)3421-1188 |

VOTUPORANGA/SP

http://www.camaravotuporanga.sp.gov.br

CERTIDÃO DE ADITAMENTO

CERTIFICO e dou fé que o documento **ANEXO XXIII**, conforme se depreende do **documento antecedente**, referente ao **PROJETO DE LEI Nº 169/2026** foi aditado ao **PROCESSO LEGISLATIVO Nº 1005/2026** em **31/08/2026** às **12:12:52**.

Nada mais.

A presente certidão é gerada automaticamente pelo sistema.

Votuporanga/SP, 31 de agosto de 2026.

THIAGO RUVIERI DELALIBERA
ASSISTENTE TÉCNICO DE INFORMÁTICA

Documento enviado para assinatura ao(s): THIAGO RUVIERI DELALIBERA.
Para verificar a(s) assinatura(s), utilize o seu validador preferencial.
e-CAM | PROCESSO ELETRÔNICO | <<<>>>DOCUMENTO OFICIAL<<<>>> DATA / HORA: 31/08/2026 17:28:52 | CÂMARA MUNICIPAL DE VOTUPORANGA/SP.
CHAVE DE ACESSO: PROTM-8K1X6Z-8C6P8L-0K4M2B | Para validar acesse nosso Portal em: http://www.camaravotuporanga.sp.gov.br.

FLS
00000000111
PROCESSO
PL 01005/2026

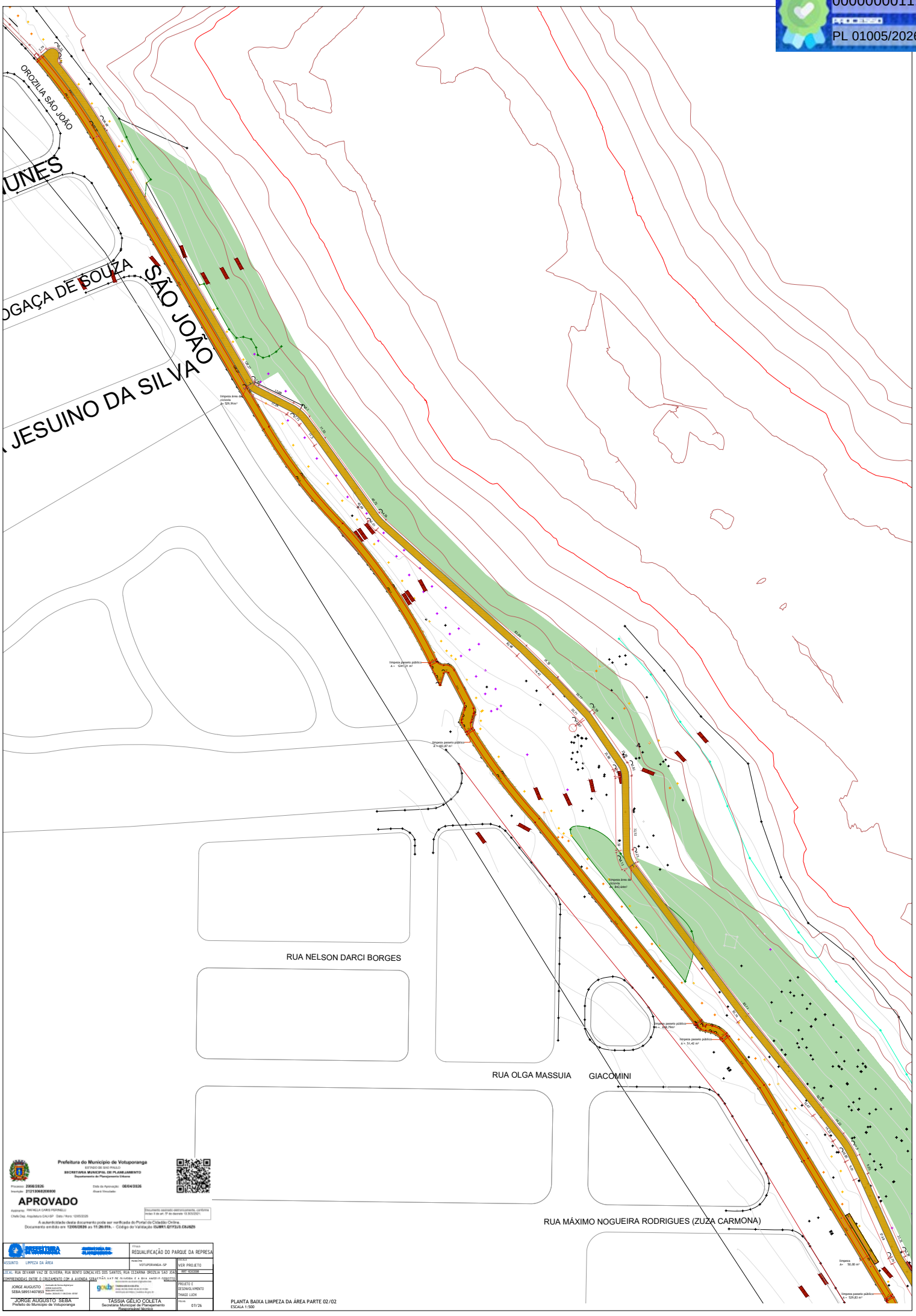

Prefeitura do Município de Votuporanga
ESTADO DE SÃO PAULO
SECRETARIA MUNICIPAL DE PLANEJAMENTO
Departamento de Planejamento Urbano

Processo: 2908/2026
Inscrição: 212130682080000
Data da Aprovação: 08/04/2026
Alvará Vinculado:

APROVADO

Assinatura: RAFAELA CARIS PERINELLI
Chefe Dep. Arquitetura-CAU-SP Data/Hora: 12/05/2026

Documento assinado eletronicamente, conforme inciso II do art. 9º do decreto 13.805/2021.

A autenticidade deste documento pode ser verificada do Portal do Cidadão Online.
Documento emitido em 12/05/2026 às 11:26:01h. - Código de Validação: EUWK1.Q1YJ3.CRJKZ0

PREFEITURA VOTUPORANGA / SECRETARIA DE PLANEJAMENTO		TÍTULO: REQUALIFICAÇÃO DO PARQUE DA REPRESA
ASSUNTO: - LIMPEZA DA ÁREA	MUNICÍPIO: VOTUPORANGA-SP	ESCALA: VER PROJETO
LOCAL: RUA DEVANIR VAZ DE OLIVEIRA; RUA BENTO GONÇALVES DOS SANTOS; RUA CEZARINA OROZILIA SÃO JOÃO		DATA: MAI/2026
COMPREENDIDAS ENTRE O CRUZAMENTO COM A AVENIDA SEBASTIÃO VAZ DE OLIVEIRA E A RUA JANDIRA - PERÍMETRO		
JORGE AUGUSTO SEBA:58951407853 — Assinado de forma digital por JORGE AUGUSTO SEBA:58951407853 Dados: 2026.05.11 08:23:54 -03'00' — JORGE AUGUSTO SEBA — Prefeito do Município de Votuporanga	TÁSSIA GÉLIO COLETA — Secretária Municipal de Planejamento Responsável Técnico	PROJETO E DESENVOLVIMENTO: THIAGO LUCHI — FOLHA: 07/26

PLANTA BAIXA LIMPEZA DA ÁREA PARTE 02/02
ESCALA 1:500

CÂMARA MUNICIPAL DE VOTUPORANGA - 49.677.917/0001-14

RUA VENEZUELA, 3819 | VILA AMÉRICA | CEP. 15502-105

FONE: (17)3421-1188 |

VOTUPORANGA/SP

http://www.camaravotuporanga.sp.gov.br

CERTIDÃO DE ADITAMENTO

CERTIFICO e dou fé que o documento **ANEXO XXIV**, conforme se depreende do **documento antecedente**, referente ao **PROJETO DE LEI Nº 169/2026** foi aditado ao **PROCESSO LEGISLATIVO Nº 1005/2026** em **31/08/2026** às **12:12:54**.

Nada mais.

A presente certidão é gerada automaticamente pelo sistema.

Votuporanga/SP, 31 de agosto de 2026.

THIAGO RUVIERI DELALIBERA
ASSISTENTE TÉCNICO DE INFORMÁTICA

Documento enviado para assinatura ao(s): THIAGO RUVIERI DELALIBERA.
Para verificar a(s) assinatura(s), utilize o seu validador preferencial.
e-CAM | PROCESSO ELETRÔNICO | <<<>>>DOCUMENTO OFICIAL<<<>>> DATA / HORA: 31/08/2026 17:28:53 | CÂMARA MUNICIPAL DE VOTUPORANGA/SP.
CHAVE DE ACESSO: PROTM-5F3U6L-6I5J8Z-2N0O4O | Para validar acesse nosso Portal em: http://www.camaravotuporanga.sp.gov.br.

FLS
00000000113
PROCESSO
PL 01005/2026

LEGENDA/PROJETO

- CICLOVIA
- PASSEIO PÚBLICO

LEGENDA:

- APP
- APP/FAIXA DE ARBORIZAÇÃO (SAEV) = 13.650,00 M²
- ÁREA VERDE
- SISTEMA DE LAZER
- ÁREA INSTITUCIONAL

LIMITE TERRENO, CONFORME MATRICULA

ASSUNTO: IMPLANTAÇÃO	TITULO: REQUALIFICAÇÃO DO PARQUE DA REPRESA	
LOCAL: RUA DEVANIR VAZ DE OLIVEIRA, RUA BENTO GONÇALVES DOS SANTOS, RUA EZERINA OROZILIA SAO JOSE	MUNICÍPIO: VOTUPORANGA - SP	ESCALA: 1:1000 / DATA: 03/2026
COMPREENDIDAS ENTRE O CRUZAMENTO COM A AVENIDA SEBAS		RT/TÉCNICO:
JORGE AUGUSTO SEBA:58951407853		PROJETO E DESENVOL VIMENTO: THIAGO LUCHI
JORGE AUGUSTO SEBA Prefeito do Município de Votuporanga	TÁSSIA GÉLIO COLETA Secretária Municipal de Planejamento Responsável Técnica	FOLHA: 26/26

Prefeitura do Município de Votuporanga
ESTADO DE SÃO PAULO
SECRETARIA MUNICIPAL DE PLANEJAMENTO
Departamento de Planejamento Urbano

Processo: 2998/2026
Inscrição: 2121304830080
Data da Aprovação: 09/04/2026

APROVADO

Arquiteto: RAFAELA CARVALHO BRAGILI
Crea/nº Reg.: Arquitetura-CAU/SP Data: 1 Hora: 12/05/2026

A autenticidade deste documento pode ser verificada no Portal do Cidadão Online
Documento emitido em 12/05/2026 às 16:30:20h - Código de Validação 1LUR1.QAQTLALWSRTT9

CÂMARA MUNICIPAL DE VOTUPORANGA - 49.677.917/0001-14

RUA VENEZUELA, 3819 | VILA AMÉRICA | CEP. 15502-105

FONE: (17)3421-1188 |

VOTUPORANGA/SP

http://www.camaravotuporanga.sp.gov.br

CERTIDÃO DE ADITAMENTO

CERTIFICO e dou fé que o documento **ANEXO XXV**, conforme se depreende do **documento antecedente**, referente ao **PROJETO DE LEI Nº 169/2026** foi aditado ao **PROCESSO LEGISLATIVO Nº 1005/2026** em **31/08/2026** às **12:12:55**.

Nada mais.

A presente certidão é gerada automaticamente pelo sistema.

Votuporanga/SP, 31 de agosto de 2026.

THIAGO RUVIERI DELALIBERA
ASSISTENTE TÉCNICO DE INFORMÁTICA

Documento enviado para assinatura ao(s): THIAGO RUVIERI DELALIBERA.
Para verificar a(s) assinatura(s), utilize o seu validador preferencial.
e-CAM | PROCESSO ELETRÔNICO | <<<>>>DOCUMENTO OFICIAL<<<>>> DATA / HORA: 31/08/2026 17:28:53 | CÂMARA MUNICIPAL DE VOTUPORANGA/SP.
CHAVE DE ACESSO: PROTM-1C6U1O-5J6R0I-3E6P2J | Para validar acesse nosso Portal em: http://www.camaravotuporanga.sp.gov.br.

FLS
00000000115
PL 01005/2026
APROVADO

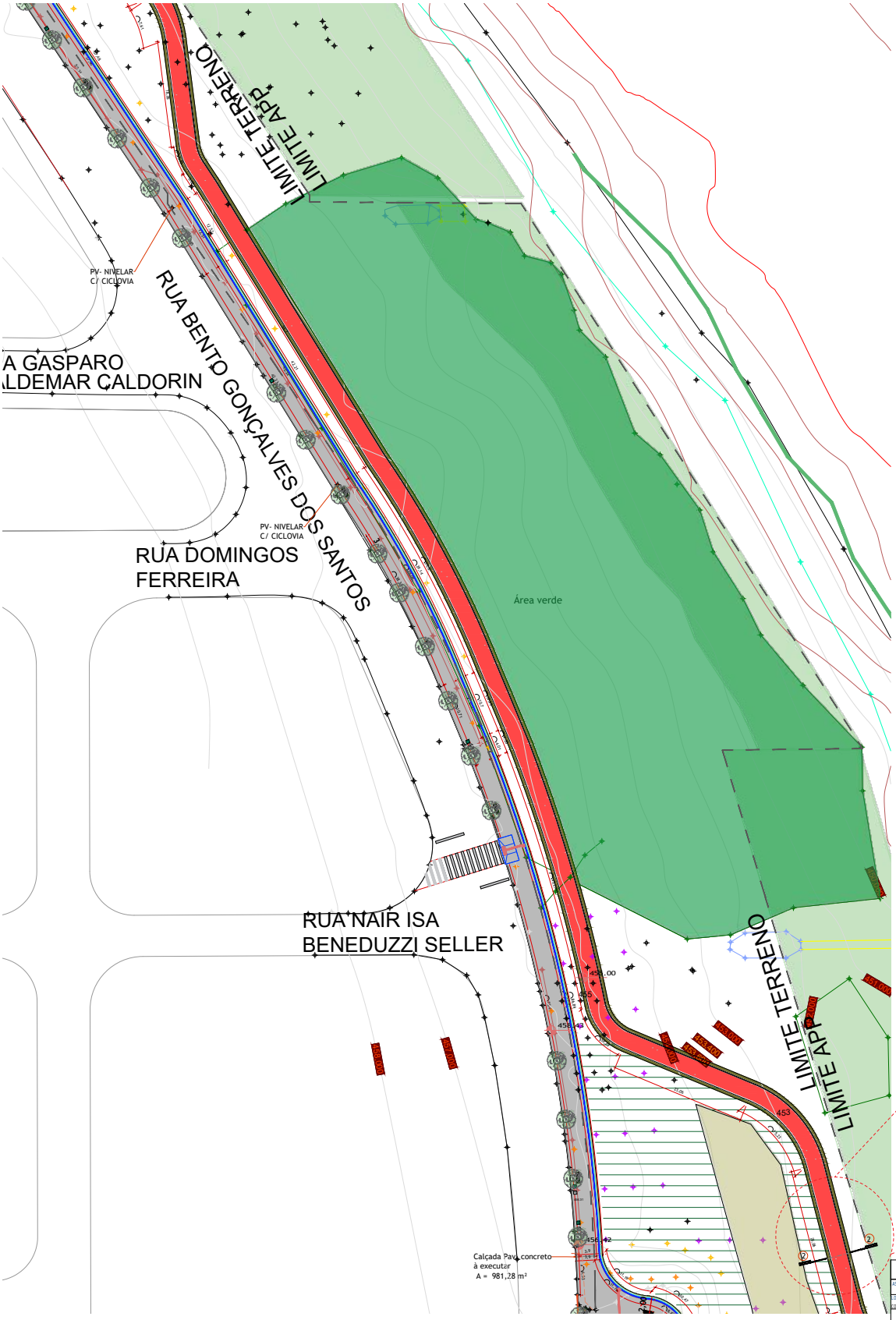

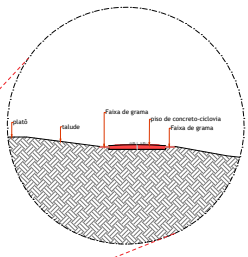

CORTE 2 - TRANSVERSAL DA CICLOVIA
ESCALA 1:100

PLANTA BAIXA PARTE 02/07
ESCALA 1:250

ASSUNTO: PLANTAS, CORTES, LEGENDAS E DETALHES.	MUNICÍPIO: VOTUPORANGA-SP	TÍTULO: REQUALIFICAÇÃO DO PARQUE DA REPRESA
LOCAL: RUA DEVANIR VAZ DE OLIVEIRA; RUA BENTO GONÇALVES DOS SANTOS; RUA LEZARINA DROZELA SAO JOAO		ESCALA: VER PROJETO
OBSERVAÇÕES ENTRE O ORÇAMENTO COM A AVENIDA SERASTI		DATA: Janeiro/26
JORGE AUGUSTO SEBA:58951407853 JORGE AUGUSTO SEBA Prefeito do Município de Votuporanga	TÁSSIA GÉLIO COLETA Secretaria Municipal de Planejamento Responsável Técnico	PROJETO E DESENVOLVIMENTO: THIAGO LUCHI
		DATA: 09/26

CÂMARA MUNICIPAL DE VOTUPORANGA - 49.677.917/0001-14

RUA VENEZUELA, 3819 | VILA AMÉRICA | CEP. 15502-105

FONE: (17)3421-1188 |

VOTUPORANGA/SP

http://www.camaravotuporanga.sp.gov.br

CERTIDÃO DE ADITAMENTO

CERTIFICO e dou fé que o documento **ANEXO XXVI**, conforme se depreende do **documento antecedente**, referente ao **PROJETO DE LEI Nº 169/2026** foi aditado ao **PROCESSO LEGISLATIVO Nº 1005/2026** em **31/08/2026** às **12:13:02**.

Nada mais.

A presente certidão é gerada automaticamente pelo sistema.

Votuporanga/SP, 31 de agosto de 2026.

THIAGO RUVIERI DELALIBERA
ASSISTENTE TÉCNICO DE INFORMÁTICA

Documento enviado para assinatura ao(s): THIAGO RUVIERI DELALIBERA.
Para verificar a(s) assinatura(s), utilize o seu validador preferencial.
e-CAM | PROCESSO ELETRÔNICO | <<<>>>DOCUMENTO OFICIAL<<<>>> DATA / HORA: 31/08/2026 17:28:54 | CÂMARA MUNICIPAL DE VOTUPORANGA/SP.
CHAVE DE ACESSO: PROTM-8A6I0T-0T0S3I-8O3M6G | Para validar acesse nosso Portal em: http://www.camaravotuporanga.sp.gov.br.

FLS
00000000117
PROCESSO
PL 01005/2026

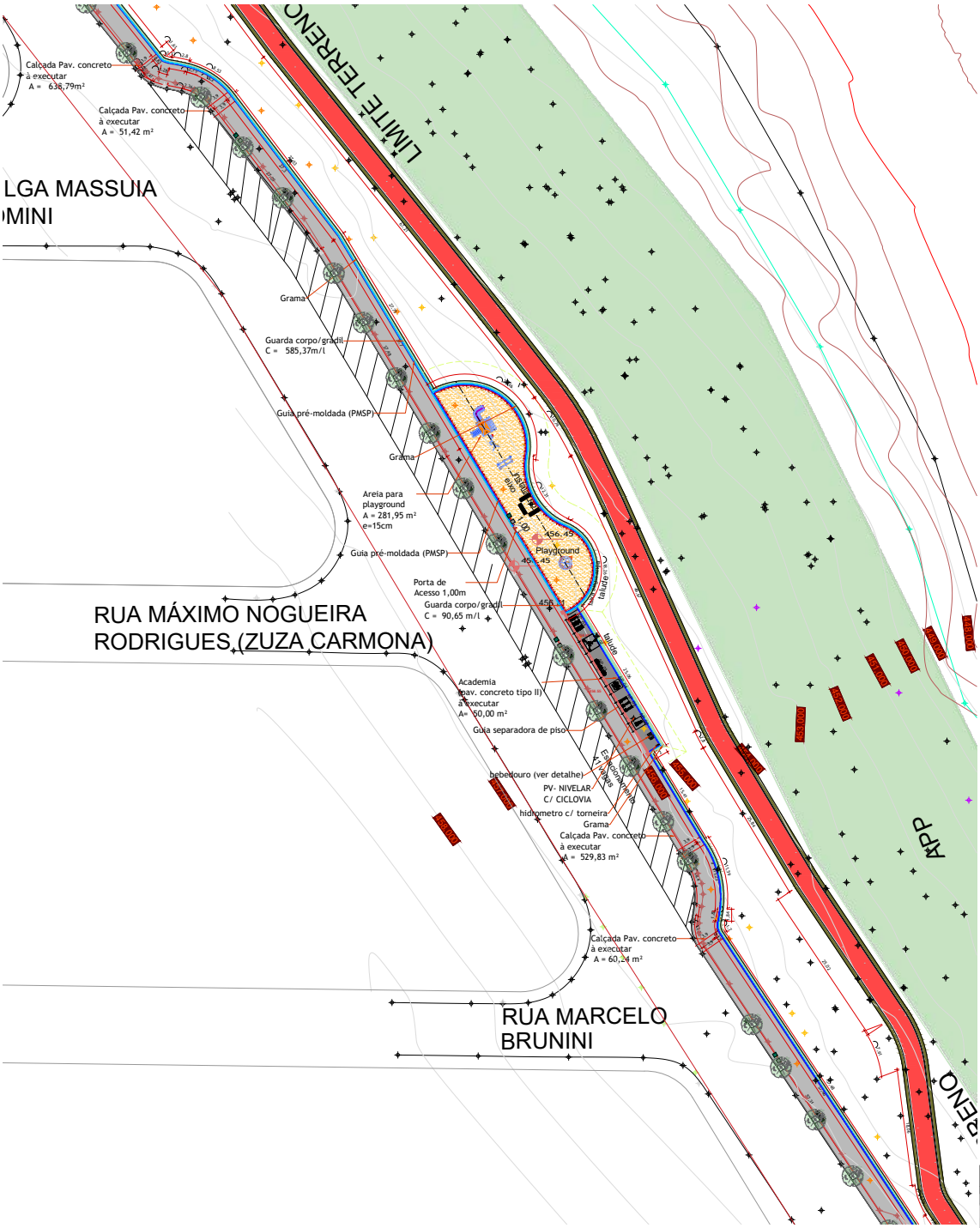

Prefeitura do Município de Votuporanga
ESTADO DE SÃO PAULO
SECRETARIA MUNICIPAL DE PLANEJAMENTO
Departamento de Planejamento Urbano

Processo: 2026/2026
Protocolo: 212139502026000
Data da Aprovação: 08/04/2026
Alvará Vinculado:

APROVADO

Assinado: RAFAELA CAPES PERINELLI
Cadastro Resp. Arquitetura CAU/SP - Data / Hora: 12/05/2026

A autenticidade deste documento pode ser verificada na Portal do Cidadão Online
Documento emitido em 12/05/2026 às 11:30:53h. - Código de Validação: 13JBR1.2277P6.LU4D0

ASSUNTO: PLANTAS, CORTES, LEGENDAS E DETALHES.	MUNICÍPIO: VOTUPORANGA-SP	TÍTULO: REQUALIFICAÇÃO DO PARQUE DA REPRESA
LOCAL: RUA DEVANIR VAZ DE OLIVEIRA; RUA BENTO GONÇALVES DOS SANTOS; RUA CEZARINA DROZELA SÃO JOÃO		ESCALA: VER PROJETO
CORRESPONDAS ENTRE O ORÇAMENTO COM A AVENIDA SEBASTIÃO VAZ DE OLIVEIRA E A RUA JAMES A. FARRITO		DATA: 10/2026
JORGE AUGUSTO SEBA:58951407853 JORGE AUGUSTO SEBA Prefeito do Município de Votuporanga	TÁSSIA GÉLIO COLETA Secretária Municipal de Planejamento Responsável Técnica	PROJETO E DESENVOLVIMENTO THIAGO LUCHI
		PRANCHA: 10/26

PLANTA BAIXA PARTE 03/07
ESCALA 1:250

CÂMARA MUNICIPAL DE VOTUPORANGA - 49.677.917/0001-14

RUA VENEZUELA, 3819 | VILA AMÉRICA | CEP. 15502-105

FONE: (17)3421-1188 |

VOTUPORANGA/SP

http://www.camaravotuporanga.sp.gov.br

CERTIDÃO DE ADITAMENTO

CERTIFICO e dou fé que o documento **ANEXO XXVII**, conforme se depreende do **documento antecedente**, referente ao **PROJETO DE LEI Nº 169/2026** foi aditado ao **PROCESSO LEGISLATIVO Nº 1005/2026** em **31/08/2026** às **12:13:04**.

Nada mais.

A presente certidão é gerada automaticamente pelo sistema.

Votuporanga/SP, 31 de agosto de 2026.

THIAGO RUVIERI DELALIBERA
ASSISTENTE TÉCNICO DE INFORMÁTICA

Documento enviado para assinatura ao(s): THIAGO RUVIERI DELALIBERA.
Para verificar a(s) assinatura(s), utilize o seu validador preferencial.
e-CAM | PROCESSO ELETRÔNICO | <<<>>>DOCUMENTO OFICIAL<<<>>> DATA / HORA: 31/08/2026 17:28:54 | CÂMARA MUNICIPAL DE VOTUPORANGA/SP.
CHAVE DE ACESSO: PROTM-3W2F0D-4P6S6L-6Q3C4G | Para validar acesse nosso Portal em: http://www.camaravotuporanga.sp.gov.br.

FLS
00000000119
PROCESSO
PL 01005/2026

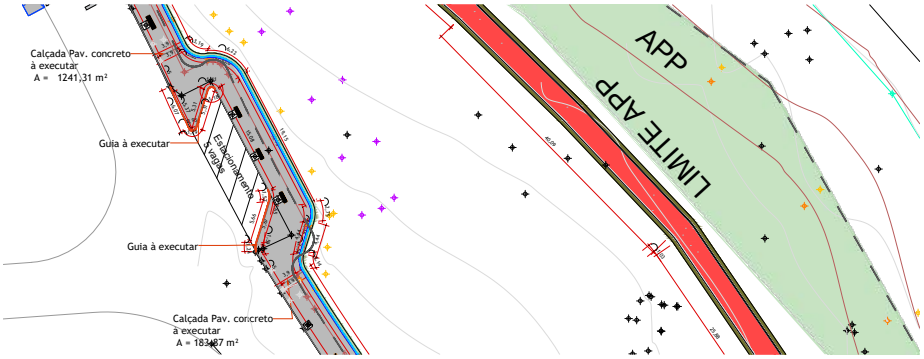

PLANTA BAIXA PARTE 05/07
ESCALA 1:250

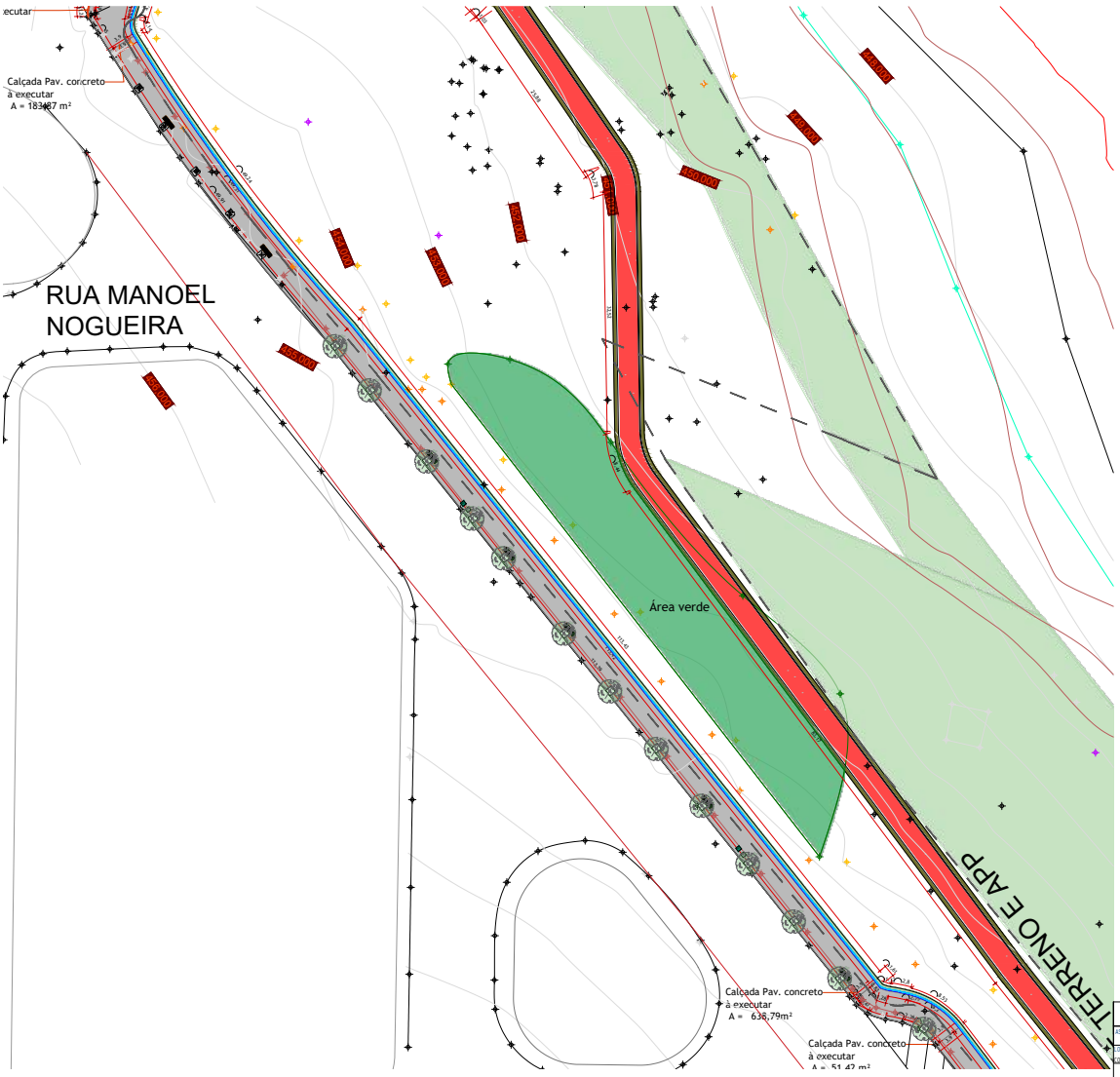

PLANTA BAIXA PARTE 04/07
ESCALA 1:250

Prefeitura do Município de Votuporanga
ESTADO DE SÃO PAULO
SECRETARIA MUNICIPAL DE PLANEJAMENTO
Departamento de Planejamento Urbano

Processo: 2026/2026
Inscrição: 212130820260068
Data de Aprovação: 20/04/2026
Alvará Vinculado:

APROVADO

Assinado: RAFAELA CARLO PERINELLI
Cliente Dep. Arquitetura CAU-SP: Data / Hora: 20/04/2026

Documento assinado eletronicamente, conforme Inciso II, §3º, Art. 6º do decreto 10.278/2021.

A autenticidade deste documento pode ser verificada no Portal da Consulta Online.
Documento emitido em 12/05/2026 às 11:40:27h. - Código de Validação: GJ0R1.CS6BT1.N1C2G0

ASSUNTO: PLANTAS, CORTES, LEGENDAS E DETALHES.	MUNICÍPIO: VOTUPORANGA-SP	TÍTULO: REQUALIFICAÇÃO DO PARQUE DA REPRESA
LOCAL: RUA DEVANIR VAZ DE OLIVEIRA; RUA BENTO GONÇALVES DOS SANTOS; RUA LEZARINA DROZELIA SAO JOAO		ESCALA: VER PROJETO
OBSERVAÇÕES ENTRE O ORÇAMENTO COM A AVENIDA SERASS		DATA: Abril/2026
JORGE AUGUSTO SEBA:58951407853 Assinado de forma digital por JORGE AUGUSTO SEBA:58951407853 Dados: 2026.05.11 08:27:00 -03'00' JORGE AUGUSTO SEBA Prefeito do Município de Votuporanga	TÁSSIA GÉLIO COLETA Secretária Municipal de Planejamento Responsável Técnica	PROJETO E DESENVOLVIMENTO THIAGO LUCHI
		PRANCHA: 11/26

CÂMARA MUNICIPAL DE VOTUPORANGA - 49.677.917/0001-14

RUA VENEZUELA, 3819 | VILA AMÉRICA | CEP. 15502-105

FONE: (17)3421-1188 |

VOTUPORANGA/SP

http://www.camaravotuporanga.sp.gov.br

CERTIDÃO DE ADITAMENTO

CERTIFICO e dou fé que o documento **ANEXO XXVIII**, conforme se depreende do **documento antecedente**, referente ao **PROJETO DE LEI Nº 169/2026** foi aditado ao **PROCESSO LEGISLATIVO Nº 1005/2026** em **31/08/2026** às **12:13:07**.

Nada mais.

A presente certidão é gerada automaticamente pelo sistema.

Votuporanga/SP, 31 de agosto de 2026.

THIAGO RUVIERI DELALIBERA
ASSISTENTE TÉCNICO DE INFORMÁTICA

Documento enviado para assinatura ao(s): THIAGO RUVIERI DELALIBERA.
Para verificar a(s) assinatura(s), utilize o seu validador preferencial.
e-CAM | PROCESSO ELETRÔNICO | <<<>>>DOCUMENTO OFICIAL<<<>>> DATA / HORA: 31/08/2026 17:28:55 | CÂMARA MUNICIPAL DE VOTUPORANGA/SP.
CHAVE DE ACESSO: PROTM-8V3T4T-5W3B7P-2M2M3F | Para validar acesse nosso Portal em: http://www.camaravotuporanga.sp.gov.br.

FLS
00000000121
PROCESSO
PL 01005/2026

PLANTA BAIXA PARTE 07/07
ESCALA 1:250

PLANTA BAIXA PARTE 06/07
ESCALA 1:250

Prefeitura do Município de Votuporanga
ESTADO DE SÃO PAULO
SECRETARIA MUNICIPAL DE PLANEJAMENTO
Departamento de Planejamento Urbano

Processo: 2906/2026 Data da Aprovação: 06/04/2026
Inscrição: 212130620600 Através Vinculado

APROVADO

Assinatura: RAFAELA CARDI FERNELLI
Cliente Dep. Arquitetura CAU-SP Data / Hora: 12/05/2026

Documento assinado eletronicamente, conforme Inciso II do art. 17 do decreto 10.543/2021.

A autenticidade deste documento pode ser verificada do Portal do Cidadão Online.
Documento emitido em 12/05/2026 às 11:41:52h. - Código de Validação 0L8R1.O1B7N1.C8K0L6

ASSUNTO: PLANTAS, CORTES, LEGENDAS E DETALHES.		MUNICÍPIO: VOTUPORANGA-SP	TÍTULO: REQUALIFICAÇÃO DO PARQUE DA REPRESA
LOCAL: RUA DEVANIR VAZ DE OLIVEIRA; RUA BENTO GONÇALVES DOS SANTOS; RUA CEZARINA OROZILIA SÃO JOÃO			ESCALA: VER PROJETO
COMPREENDIDAS ENTRE O CRUZAMENTO COM A AVENIDA SERAFIM DE VAZ DE OLIVEIRA E A RUA ANGELO GEROTTO			DATA: 12/26
JORGE AUGUSTO SEBA:58951407853 Assinado de forma digital por JORGE AUGUSTO SEBA:58951407853 Dados: 2026.05.12 08:21:31 -03'00'			PROJETO E DESENVOLVIMENTO: THIAGO LUCHI
JORGE AUGUSTO SEBA Prefeito do Município de Votuporanga	TÁSSIA GÉLIO COLETA Secretária Municipal de Planejamento Responsável Técnica		PRANCHA: 12/26

CÂMARA MUNICIPAL DE VOTUPORANGA - 49.677.917/0001-14

RUA VENEZUELA, 3819 | VILA AMÉRICA | CEP. 15502-105

FONE: (17)3421-1188 |

VOTUPORANGA/SP

http://www.camaravotuporanga.sp.gov.br

CERTIDÃO DE ADITAMENTO

CERTIFICO e dou fé que o documento **ANEXO XXIX**, conforme se depreende do **documento antecedente**, referente ao **PROJETO DE LEI Nº 169/2026** foi aditado ao **PROCESSO LEGISLATIVO Nº 1005/2026** em **31/08/2026** às **12:13:10**.

Nada mais.

A presente certidão é gerada automaticamente pelo sistema.

Votuporanga/SP, 31 de agosto de 2026.

THIAGO RUVIERI DELALIBERA
ASSISTENTE TÉCNICO DE INFORMÁTICA

Documento enviado para assinatura ao(s): THIAGO RUVIERI DELALIBERA.
Para verificar a(s) assinatura(s), utilize o seu validador preferencial.
e-CAM | PROCESSO ELETRÔNICO | <<<>>>DOCUMENTO OFICIAL<<<>>> DATA / HORA: 31/08/2026 17:28:55 | CÂMARA MUNICIPAL DE VOTUPORANGA/SP.
CHAVE DE ACESSO: PROTM-2W6R2Y-1S2O3E-6V4M7F | Para validar acesse nosso Portal em: http://www.camaravotuporanga.sp.gov.br.

FLS
00000000123
PROCESSO
PL 01005/2026

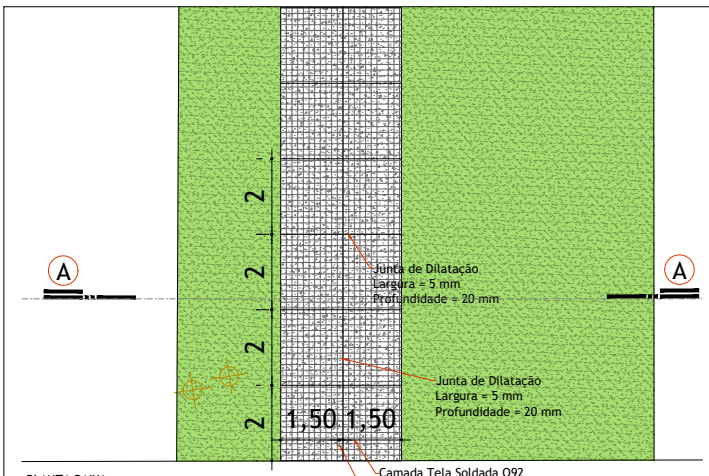

PLANTA BAIXA
DETALHE ESQUEMÁTICO PISTA DA CICLOVIA

ESCALA 1:50

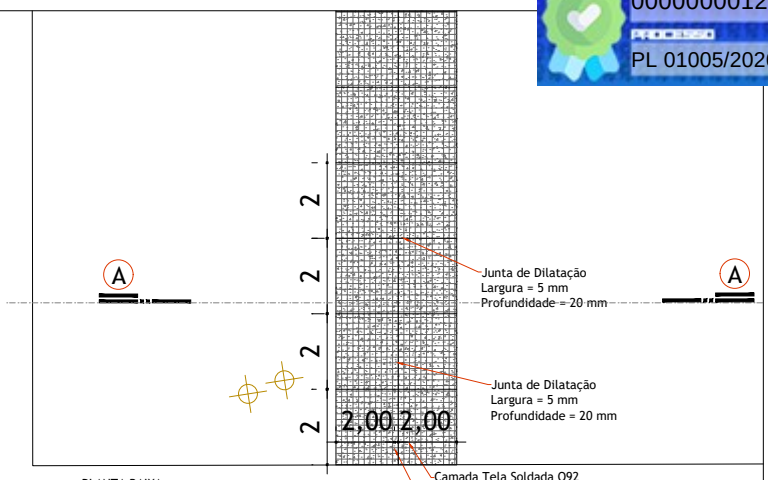

PLANTA BAIXA
DETALHE ESQUEMÁTICO PASSEIO PÚBLICO

ESCALA 1:50

CORTE AA (TRANSVERSAL) Ciclovia e calçada

ESCALA 1:25

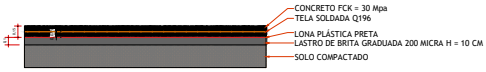

CORTE ESQUEMATICO - PISO C/ CONCRETO REFORÇADO

ESCALA 1:25

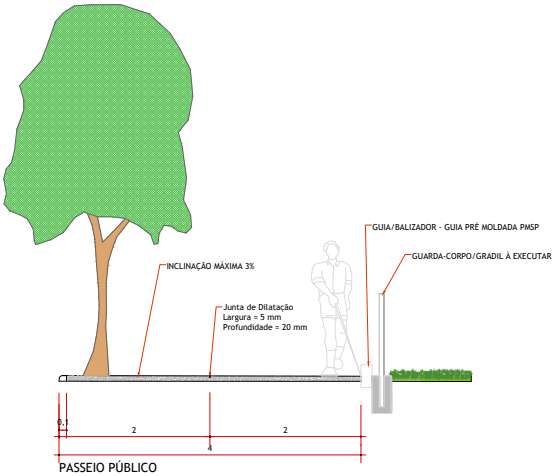

PASSEIO PÚBLICO

ESCALA 1:25

-CALÇADA ACABAMENTO DESEMPENADO MECÂNICO
-realizar compactação mecânica de solo. Lastro de brita de 5cm
-CONCRETO Fck = 25MPa
-ESPESSURA camada de concreto= 8cm;
-SLUMP = 100 ± 20 mm
-BRITA 0 E 1
-JUNTAS DE DILATAÇÃO A CADA 2m SERRADA COM 5mm DE ESPESSURA E 20mm DE PROFUNDIDADE;
-EXECUTAR CURA ÚMIDA DO CONCRETO, COM PERIODICIDADE DEFINIDA PELO FISCAL DA OBRA;
-GRAMA-BATATAIS EM CANTEIROS E CALÇADAS;
-TELA Q92 COM LASTRO DE 5cm DE BRITA.
-QUADRADO DE 80X80cm JUNTO A GUIA (seguir projeto) para plantio de árvore
- DISTÂNCIA ENTRE ÁRVORES DE 6 A 10m (seguir projeto)
- DISTÂNCIA MÍNIMA DE 6m DA ESQUINA
- DISTÂNCIA MÍNIMA DE 2m DE: POSTES, REDES DE ÁGUA, ESGOTO, DRENAGEM, ELÉTRICA, GUIA REBAIXADA E FAIXA DE PEDESTRE
-NÃO OBSTRUIR A VISUALIZAÇÃO DE PLACAS DE SINALIZAÇÃO

GUIA EXTRUSADA PERFIL 45

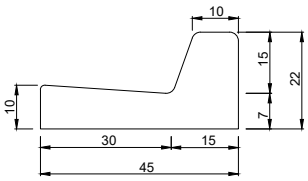

SEM ESCALA

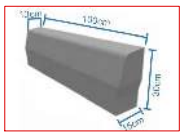

GUIA/BALIZADOR - GUIA PRÉ MOLDADA PMSP

-CONCRETO Fck = 20MPa
-SLUMP = 20 ± 10 mm
-BRITA 0
-CONSUMO MÍNIMO DE CIMENTO = 300 Kg/m³ (recomendável 350kg/m³)
-JUNTAS DE DILATAÇÃO A CADA 4 m
-ACABAMENTO COM NATA DE CIMENTO E AREIA
-EXECUTAR CURA ÚMIDA DO CONCRETO
-CONSUMO DE CONCRETO = 0,056 m³/m

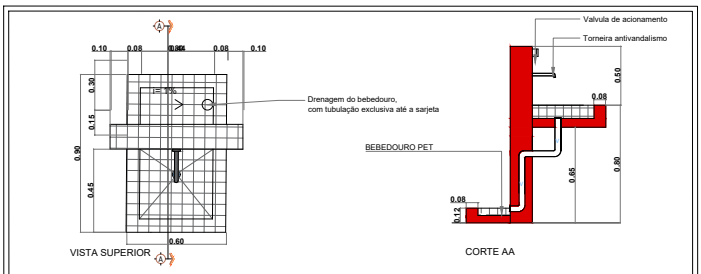

As dimensões de projeto devem ser obedecidas integralmente pois foram definidas para atender as condições de acessibilidade definidas na NBR 9050/2015

DET. BEBEDOURO EM ALVENARIA

s/esc.

Prefeitura do Município de Votuporanga
ESTADO DE SÃO PAULO
SECRETARIA MUNICIPAL DE PLANEJAMENTO
Departamento de Planejamento Urbano

Processo: 2008/2026
Protocolo: 212120602026003
Data da Aprovação: 08/04/2026
Área Envolvida:

APROVADO

Responsável: RAFAELA CAPES PERINELLI
Crea/ Cau Arquitetura CAU-SP - Data / Hora: 13/04/2026

A autenticidade deste documento pode ser verificada no Portal do Cidadão Online.
Documento emitido em 13/05/2026 às 15:46:40h. - Código de Validação: DJMR1-C587V7-F3WSP4

ASSUNTO: PLANTAS, CORTES, LEGENDAS E DETALHES	MUNICÍPIO: VOTUPORANGA-SP	TÍTULO: REQUALIFICAÇÃO DO PARQUE DA REPRESA
LOCAL: RUA DEVANIR VAZ DE OLIVEIRA; RUA BENTO GONÇALVES DOS SANTOS; RUA CEZARINA GROZELA SÃO JOÃO		ESCALA: VER PROJETO
COMPREENDIDAS ENTRE O CRUZAMENTO COM A AVENIDA SEBASTIÃO VAZ DE OLIVEIRA E A RUA ANGELO PIRGETTI		DATA: 08/04/2026
JORGE AUGUSTO SEBA:58951407853 — JORGE AUGUSTO SEBA, Prefeito do Município de Votuporanga	TÁSSIA GÉLIO COLETA, Secretária Municipal de Planejamento, Responsável Técnica	PROJETO E DESENVOLVIMENTO: THIAGO LUCHI
		PRANCHA: 15/26

CÂMARA MUNICIPAL DE VOTUPORANGA - 49.677.917/0001-14

RUA VENEZUELA, 3819 | VILA AMÉRICA | CEP. 15502-105

FONE: (17)3421-1188 |

VOTUPORANGA/SP

http://www.camaravotuporanga.sp.gov.br

CERTIDÃO DE ADITAMENTO

CERTIFICO e dou fé que o documento **ANEXO XXX**, conforme se depreende do **documento antecedente**, referente ao **PROJETO DE LEI Nº 169/2026** foi aditado ao **PROCESSO LEGISLATIVO Nº 1005/2026** em **31/08/2026** às **12:13:15**.

Nada mais.

A presente certidão é gerada automaticamente pelo sistema.

Votuporanga/SP, 31 de agosto de 2026.

THIAGO RUVIERI DELALIBERA
ASSISTENTE TÉCNICO DE INFORMÁTICA

Documento enviado para assinatura ao(s): THIAGO RUVIERI DELALIBERA.
Para verificar a(s) assinatura(s), utilize o seu validador preferencial.
e-CAM | PROCESSO ELETRÔNICO | <<<>>>DOCUMENTO OFICIAL<<<>>> DATA / HORA: 31/08/2026 17:28:56 | CÂMARA MUNICIPAL DE VOTUPORANGA/SP.
CHAVE DE ACESSO: PROTM-8Z7X5D-5Z3W8S-2S1M6S | Para validar acesse nosso Portal em: http://www.camaravotuporanga.sp.gov.br.

FLS
00000000125
PROCESSO
PL 01005/2026

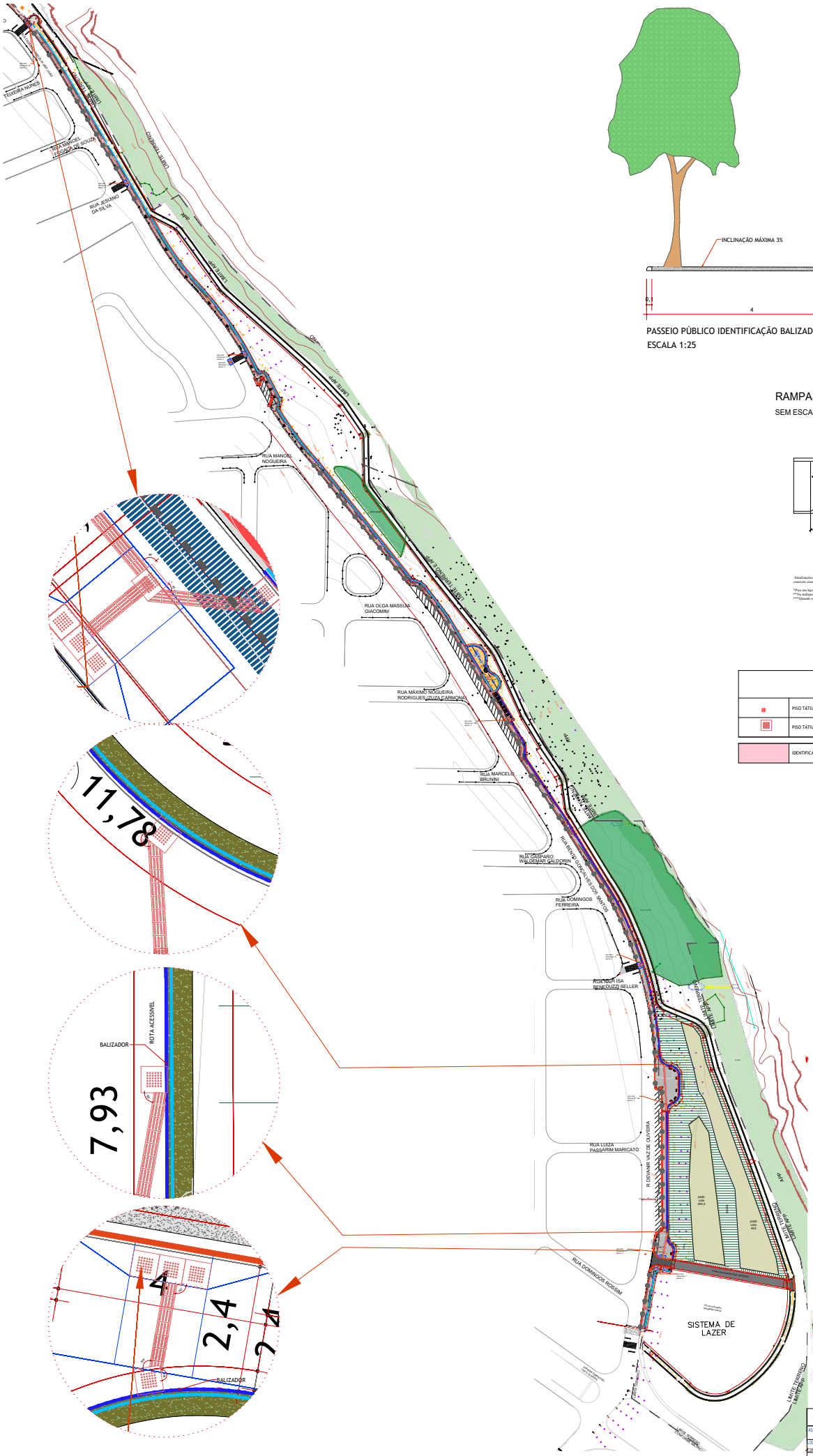

DETALHE AMPLIADO - JUNÇÃO DOS PISOS TÁTIL
ESCALA 1:25

PLANTA DE ACESSIBILIDADE
ESCALA 1:1000

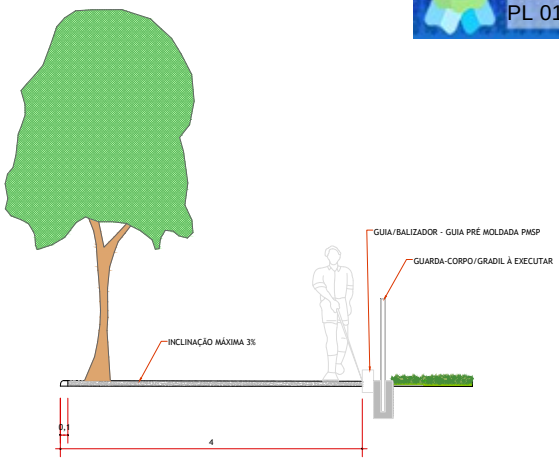

PASSEIO PÚBLICO IDENTIFICAÇÃO BALIZADOR (ACESSO LIVRE DO PARQUE)
ESCALA 1:25

RAMPAS DE ACESSIBILIDADE (x 7)

SEM ESCALA

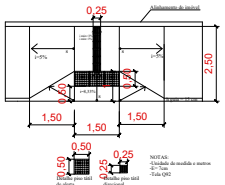

-Sinalizações tátil na cor **PRETA** para diferença de LRV (contraste) maior ou igual a 30 pontos do piso do concreto cinza claro.

*Peso em lajota E=2,5cm assentado em argamassa;
**No indisponibilidade do piso de alerta 50x50cm, utilizar fileira dupla de 25x25cm;
***Quando o meio-fio estiver nivelado junto a ciclovia e ciclovia piso junto ao alinhamento deverá ser de alerta.

LEGENDA - ACESSIBILIDADE		
	PISO TÁTIL DE CONCRETO, DIRECIONAL, COR VERMELHO, 25X25CM	24,18 m²
	PISO TÁTIL DE CONCRETO, ALERTA, COR VERMELHO, 50X50 CM	8,25 m²
	IDENTIFICAÇÃO DA ROTA ACESSIVEL - CONFORME NBR 9050	

Prefeitura do Município de Votuporanga
ESTADO DE SÃO PAULO
SECRETARIA MUNICIPAL DE PLANEJAMENTO
Departamento de Planejamento Urbano

Processo: 2369/2026
Inscrição: 2121360289000
Data da Aprovação: 08/04/2026
Alvará Emitido:

APROVADO

Responsável: RAFAELA CAPRI PENAFILLI
Credo Cap. Arquitetura CAU-SP - Data | Hora: 10/04/2026

A autenticidade deste documento pode ser verificada no Portal do Cidadão Online
Documento emitido em 13/05/2026 às 15:21:06h. - Código de Validação: ULMRI-DSCNJ-LJAXZ

ASSUNTO: ACESSIBILIDADE		MUNICÍPIO: VOTUPORANGA - SP	TÍTULO: REQUALIFICAÇÃO DO PARQUE DA REPRESA
LOCAL: RUA DEVANIR VAZ DE OLIVEIRA; RUA BENTO GONÇALVES DOS SANTOS; RUA CEZARINA GROZELA SÃO JOÃO			ESCALA: VER PROJETO
DIMENSÕES ENTRE O ORÇAMENTO COM A AVENIDA SEBASTIÃO VAZ DE OLIVEIRA E A RUA JAMES CORTEZ			DATA: 06/2026
JORGE AUGUSTO SEBA:58951407853 JORGE AUGUSTO SEBA Prefeito do Município de Votuporanga	Assinado de forma digital por JORGE AUGUSTO SEBA:58951407853 Dados: 2026.05.13 08:41:54 -03'00'	TÁSSIA GÉLIO COLETA Secretária Municipal de Planejamento Responsável Técnica	PROJETO E DESENVOLVIMENTO: THIAGO LUCHI PRANCHA: 17/26

CÂMARA MUNICIPAL DE VOTUPORANGA - 49.677.917/0001-14

RUA VENEZUELA, 3819 | VILA AMÉRICA | CEP. 15502-105

FONE: (17)3421-1188 |

VOTUPORANGA/SP

http://www.camaravotuporanga.sp.gov.br

CERTIDÃO DE ADITAMENTO

CERTIFICO e dou fé que o documento **ANEXO XXXI**, conforme se depreende do **documento antecedente**, referente ao **PROJETO DE LEI Nº 169/2026** foi aditado ao **PROCESSO LEGISLATIVO Nº 1005/2026** em **31/08/2026** às **12:13:18**.

Nada mais.

A presente certidão é gerada automaticamente pelo sistema.

Votuporanga/SP, 31 de agosto de 2026.

THIAGO RUVIERI DELALIBERA
ASSISTENTE TÉCNICO DE INFORMÁTICA

Documento enviado para assinatura ao(s): THIAGO RUVIERI DELALIBERA.
Para verificar a(s) assinatura(s), utilize o seu validador preferencial.
e-CAM | PROCESSO ELETRÔNICO | <<<>>>DOCUMENTO OFICIAL<<<>>> DATA / HORA: 31/08/2026 17:28:57 | CÂMARA MUNICIPAL DE VOTUPORANGA/SP.
CHAVE DE ACESSO: PROTM-1N5C3H-2P8F8M-8A1W1G | Para validar acesse nosso Portal em: http://www.camaravotuporanga.sp.gov.br.

FLS
00000000127
PROCESSO
PL 01005/2026

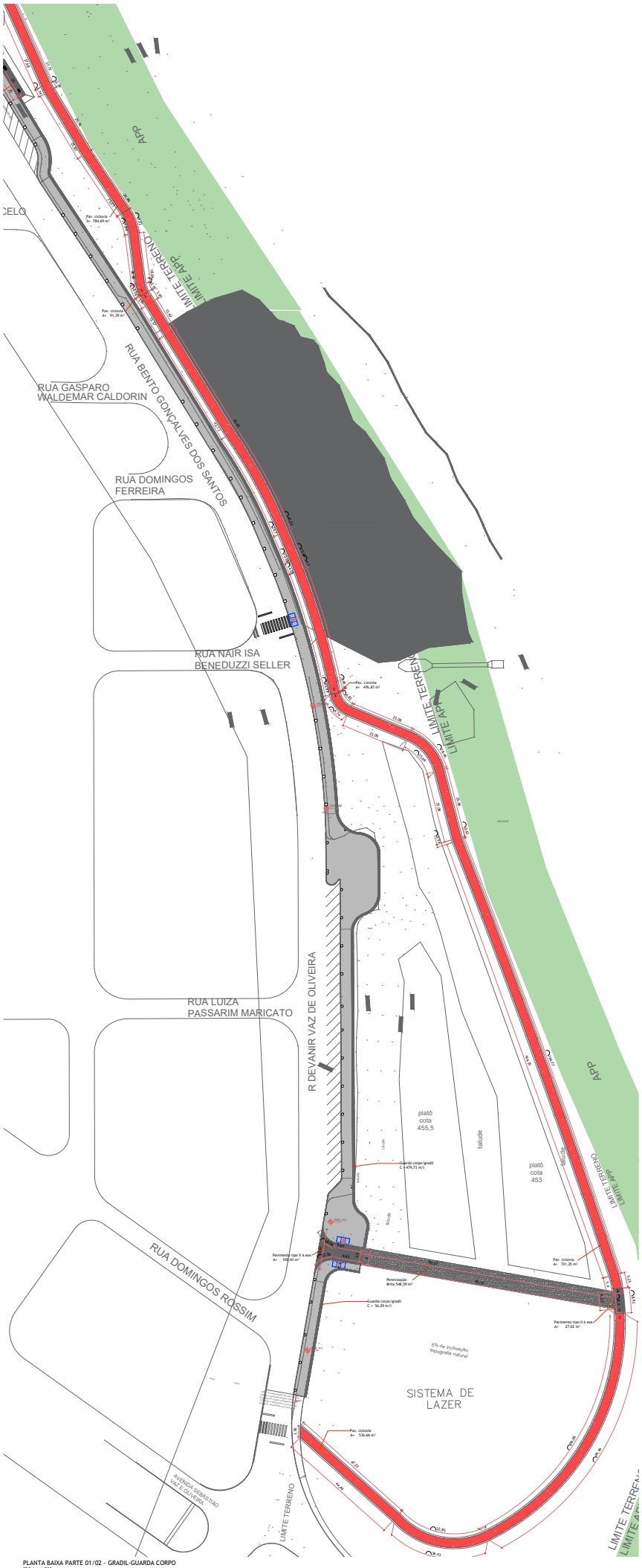

PLANTA BAIXA PARTE 01/02 - GRADIL-GUARDA CORPO
ESCALA 1:500

LEGENDA

	PAV. EM CONCRETO TIPO I (CALÇADA INCLUIDO RAMPAS)	5.033,89 m² - 65,28 m² = 4.968,61 m²
	PAV. EM CONCRETO PARA CICLOVIA	3.994,41 m²
	PAV. EM CONCRETO TIPO 2 (TRECHO C/ REFORÇO)	177,38 m²
	PERENIZAÇÃO (PASSAGEM SAEV AMBIENTAL) - BRITA	548,59 m²

Prefeitura do Município de Votuporanga
ESTADO DE SÃO PAULO
SECRETARIA MUNICIPAL DE PLANEJAMENTO
Departamento de Planejamento Urbano

Processo: 2956/2026
Inscrição: 2121306820806
Data da Aprovação: 06/04/2026
Alvará Vinculado:

APROVADO

Assinatura: PAM PAULLA CAROS PERIMBELLI
Chefe Dep. Arquitetura CAU/SP Data/Hora: 12/05/2026

Documento assinado eletronicamente, conforme Inciso II do art. 9º do decreto 10.543/2021.

A autenticidade desta documento pode ser verificada do Portal de Cidadão Online.
Documento emitido em: 12/05/2026 às 15:28:58h - Código de Validação: ISJ0R1.YTA2E5.MHQ1V4

		TÍTULO: REQUALIFICAÇÃO DO PARQUE DA REPRESA	
ASSUNTO: Ciclovia-acesso à represa e pista de academia		MUNICÍPIO: VOTUPORANGA-SP	ESCALA: VER PROJETO
LOCAL: RUA DEVANIR VAZ DE OLIVEIRA; RUA BENTO GONÇALVES DOS SANTOS; RUA CEZARINA OROZILIA SÃO JOÃO			ART 1032588
COMPREENDIDAS ENTRE O CRUZAMENTO COM A AVENIDA SEB		GERÊNCIA	
JORGE AUGUSTO SEBA SEBA:58951407853			PROJETO E DESENVOLVIMENTO THIAGO LUDN
JORGE AUGUSTO SEBA Prefeito do Município de Votuporanga	TASSIA GELIO COLETA Secretária Municipal de Planejamento Responsável técnico		FOLHA: 18/26

CÂMARA MUNICIPAL DE VOTUPORANGA - 49.677.917/0001-14

RUA VENEZUELA, 3819 | VILA AMÉRICA | CEP. 15502-105

FONE: (17)3421-1188 |

VOTUPORANGA/SP

http://www.camaravotuporanga.sp.gov.br

CERTIDÃO DE ADITAMENTO

CERTIFICO e dou fé que o documento **ANEXO XXXII**, conforme se depreende do **documento antecedente**, referente ao **PROJETO DE LEI Nº 169/2026** foi aditado ao **PROCESSO LEGISLATIVO Nº 1005/2026** em **31/08/2026** às **12:13:26**.

Nada mais.

A presente certidão é gerada automaticamente pelo sistema.

Votuporanga/SP, 31 de agosto de 2026.

THIAGO RUVIERI DELALIBERA
ASSISTENTE TÉCNICO DE INFORMÁTICA

Documento enviado para assinatura ao(s): THIAGO RUVIERI DELALIBERA.
Para verificar a(s) assinatura(s), utilize o seu validador preferencial.
e-CAM | PROCESSO ELETRÔNICO | <<<>>>DOCUMENTO OFICIAL<<<>>> DATA / HORA: 31/08/2026 17:28:57 | CÂMARA MUNICIPAL DE VOTUPORANGA/SP.
CHAVE DE ACESSO: PROTM-6W7R3K-5G4M2G-3G6V7G | Para validar acesse nosso Portal em: http://www.camaravotuporanga.sp.gov.br.

FLS
00000000129
PROCESSO
PL 01005/2026

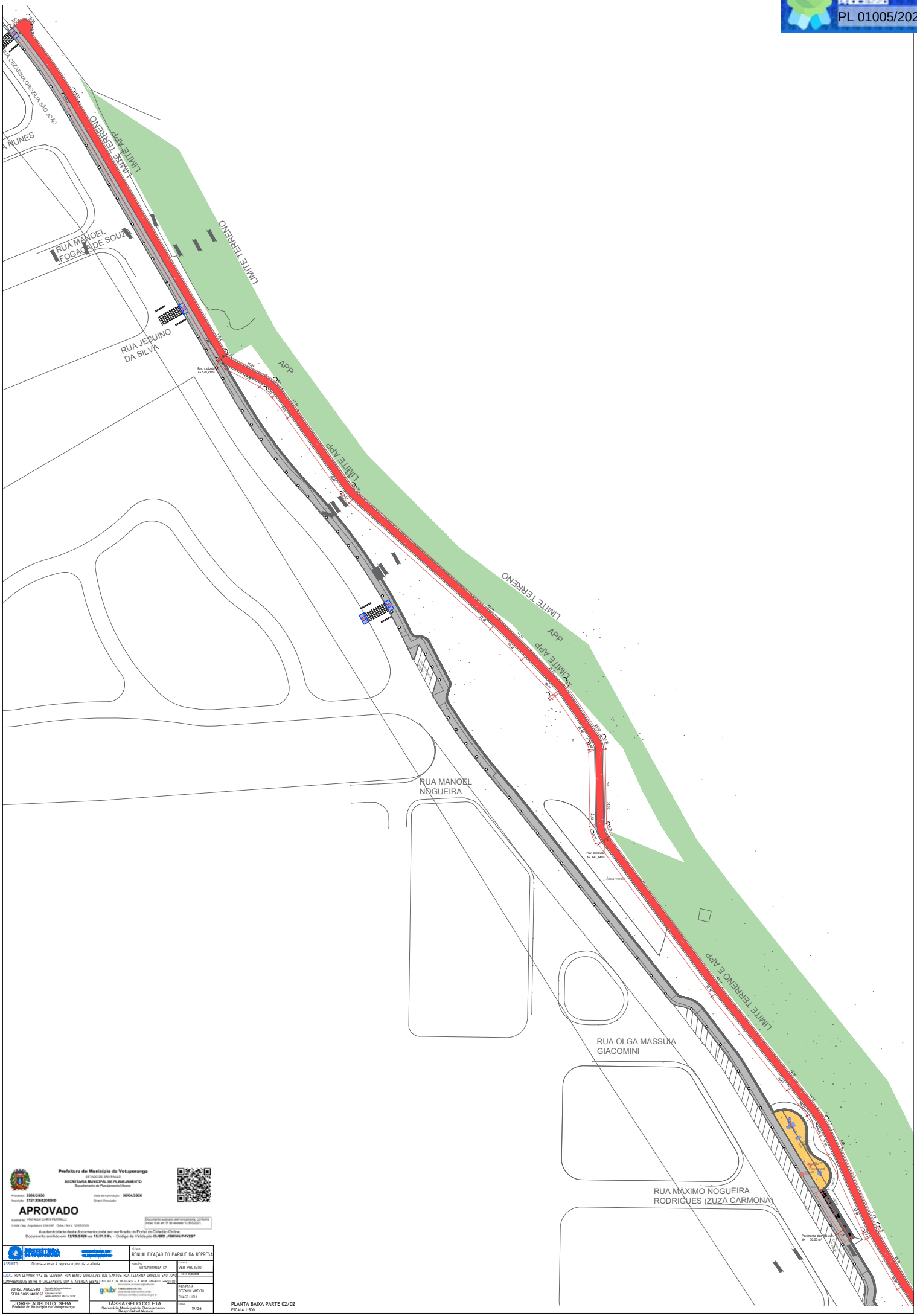

Prefeitura do Município de Votuporanga
ESTADO DE SÃO PAULO
SECRETARIA MUNICIPAL DE PLANEJAMENTO
Departamento de Planejamento Urbano

Processo: 2906/2026
Inscrição: 212130620000
Data da Aprovação: 06/04/2026
Área Envolvida:

APROVADO

Assinaturas: RAFAELLA CARIS PERONELLI
Chefe Dep. Arquitetura CAU-SP Data / Hora: 12/05/2026

Documento assinado eletronicamente, conforme Inciso II do art. 5º do decreto 10.543/2021.

A autenticidade deste documento pode ser verificada do Portal do Cidadão Online.
Documento emitido em **12/05/2026** às **19:31:33h.** - Código de Validação **ISJ8R1.JS9N8.P4V2B7**

ASSUNTO: Ciclovia-acesso à represa e pico da academia		TÍTULO: REQUALIFICAÇÃO DO PARQUE DA REPRESA	
		NOME/MO: VOTUPORANGA-SP	ESCALA: VER PROJETO
LOCAL: RUA DEVANIR VAZ DE OLIVEIRA; RUA BENTO GONÇALVES DOS SANTOS; RUA CEZARINA OROZILIA SÃO JOÃO			ART: 9280588
COMPREENDIDAS ENTRE O CRUZAMENTO COM A AVENIDA SEBASTIÃO VAZ DE OLIVEIRA E A RUA ANDRÉ O FORGETTO			
JORGE AUGUSTO SEBA:58951407853		PROJETO E DESENVOLVIMENTO THIAGO LUCHI	
JORGE AUGUSTO SEBA Prefeito do Município de Votuporanga	TASSIA GELIO COLETA Secretaria Municipal de Planejamento Responsável técnico		FOLHA: 19/26

PLANTA BAIXA PARTE 02/02
ESCALA 1:500

CÂMARA MUNICIPAL DE VOTUPORANGA - 49.677.917/0001-14

RUA VENEZUELA, 3819 | VILA AMÉRICA | CEP. 15502-105

FONE: (17)3421-1188 |

VOTUPORANGA/SP

http://www.camaravotuporanga.sp.gov.br

CERTIDÃO DE ADITAMENTO

CERTIFICO e dou fé que o documento **ANEXO XXXIII**, conforme se depreende do **documento antecedente**, referente ao **PROJETO DE LEI Nº 169/2026** foi aditado ao **PROCESSO LEGISLATIVO Nº 1005/2026** em **31/08/2026** às **12:13:29**.

Nada mais.

A presente certidão é gerada automaticamente pelo sistema.

Votuporanga/SP, 31 de agosto de 2026.

THIAGO RUVIERI DELALIBERA
ASSISTENTE TÉCNICO DE INFORMÁTICA

Documento enviado para assinatura ao(s): THIAGO RUVIERI DELALIBERA.
Para verificar a(s) assinatura(s), utilize o seu validador preferencial.
e-CAM | PROCESSO ELETRÔNICO | <<<>>>DOCUMENTO OFICIAL<<<>>> DATA / HORA: 31/08/2026 17:28:58 | CÂMARA MUNICIPAL DE VOTUPORANGA/SP.
CHAVE DE ACESSO: PROTM-2K2O5R-3T1O8K-3S1M1E | Para validar acesse nosso Portal em: http://www.camaravotuporanga.sp.gov.br.

FLS
00000000131
PROCESSO
PL 01005/2026

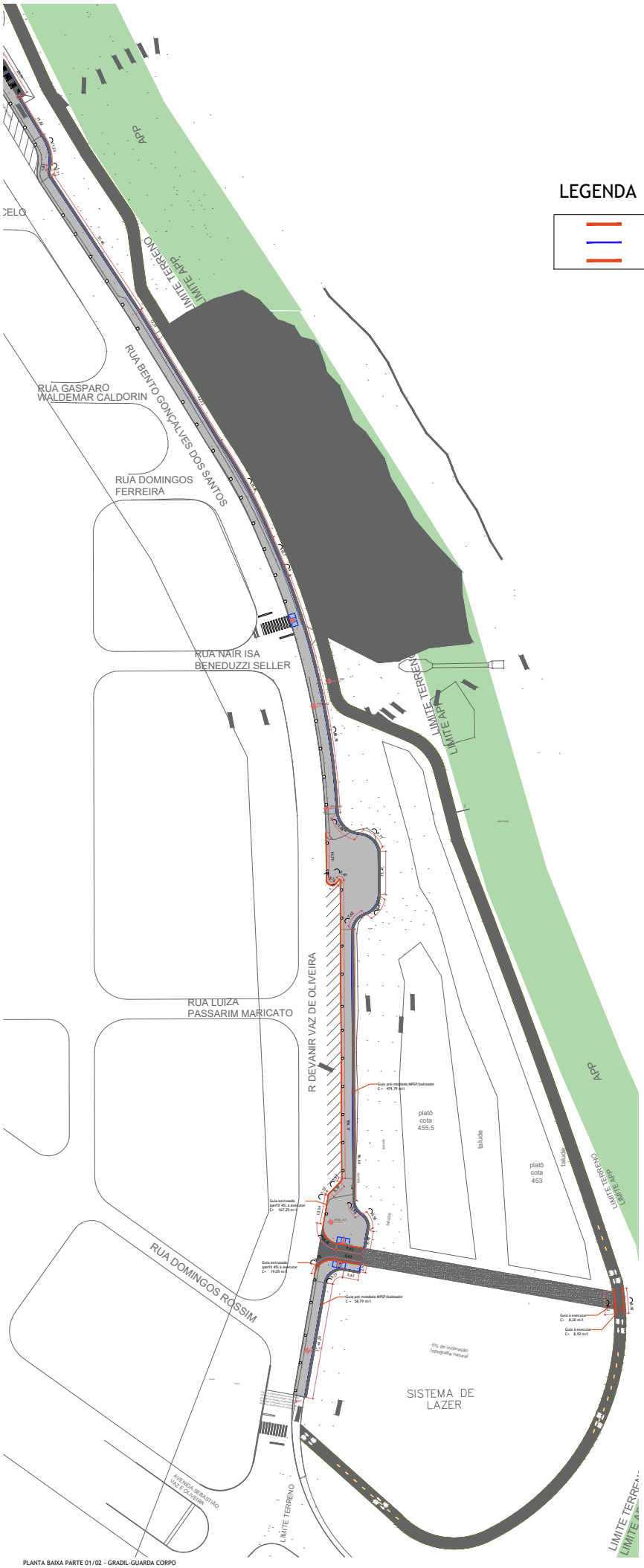

LEGENDA

	GUIA EXTRUSADA (PERFIL 45)	208,52 m/l
	GUIA/BALIZADOR - GUIA PRÉ MOLDADA PMSP (VER DETALHE)	1.217,04 m/l
	GUIA CICLOVIA (TRECHO C/ REFORÇO)	17,12 m/l

PLANTA BAIXA PARTE 01/02 - GRADIL-GUARDA CORPO
ESCALA 1:500

Prefeitura do Município de Votuporanga
ESTADO DE SÃO PAULO
SECRETARIA MUNICIPAL DE PLANEJAMENTO
Departamento de Planejamento Urbano

Processo: 29901/2026
Inscrição: 2121300020000
Data da Aprovação: 08/04/2026
Alvará Emissão:

APROVADO

Assinado: RAFAELA CARTIS PERISELLI
Cargo Dep. Arquitetura CAU/SP - Data / Hora: 12/03/2026

Documento assinado eletronicamente, conforme Inciso II Art.4º, 5º do decreto 11.563/2023.

A autenticidade deste documento pode ser verificada no Portal do Cidadão Online.
Documento emitido em 12/05/2026 às 16:02:19h. - Código de Validação 13JBR1.K3R4W.25V7C0

PREFEITURA DE VOTUPORANGA / SECRETARIA DE PLANEJAMENTO		TÍTULO: REQUALIFICAÇÃO DO PARQUE DA REPRESA
ASSUNTO: Guias entre o trecho da Rua Marcelo Brunini e Rua Angelo Garofto	MUNICÍPIO: VOTUPORANGA-SP	ESCALA: VER PROJETO
LOCAL: RUA DEVANIR VAZ DE OLIVEIRA, RUA BENTO GONÇALVES DOS SANTOS, RUA CEZARINA GROZELIA SAO JOAO COMPREENDIDAS ENTRE O CRUZAMENTO COM A AVENIDA SEBASTIÃO VAZ DE OLIVEIRA E RUA ANTO A CORTEZ		DATA: 09/03/2026
JORGE AUGUSTO SEBA:58951407853 Assinado de forma digital por JORGE AUGUSTO SEBA:58951407853 Dados: 2026.05.12 16:07:56 -03'00'	goab Assinado de forma digital por TASSIA GELIO COLETA Dados: 2026.05.12 16:07:56 -03'00'	PROJETO E DESENVOLVIMENTO THIAGO LUCHI
JORGE AUGUSTO SEBA Prefeito do Município de Votuporanga	TASSIA GELIO COLETA Secretária Municipal de Planejamento Responsável Técnico	FOLHA: 20/26

CÂMARA MUNICIPAL DE VOTUPORANGA - 49.677.917/0001-14

RUA VENEZUELA, 3819 | VILA AMÉRICA | CEP. 15502-105

FONE: (17)3421-1188 |

VOTUPORANGA/SP

http://www.camaravotuporanga.sp.gov.br

CERTIDÃO DE ADITAMENTO

CERTIFICO e dou fé que o documento **ANEXO XXXIV**, conforme se depreende do **documento antecedente**, referente ao **PROJETO DE LEI Nº 169/2026** foi aditado ao **PROCESSO LEGISLATIVO Nº 1005/2026** em **31/08/2026** às **12:13:31**.

Nada mais.

A presente certidão é gerada automaticamente pelo sistema.

Votuporanga/SP, 31 de agosto de 2026.

THIAGO RUVIERI DELALIBERA
ASSISTENTE TÉCNICO DE INFORMÁTICA

Documento enviado para assinatura ao(s): THIAGO RUVIERI DELALIBERA.
Para verificar a(s) assinatura(s), utilize o seu validador preferencial.
e-CAM | PROCESSO ELETRÔNICO | <<<>>>DOCUMENTO OFICIAL<<<>>> DATA / HORA: 31/08/2026 17:28:59 | CÂMARA MUNICIPAL DE VOTUPORANGA/SP.
CHAVE DE ACESSO: PROTM-4Z4F7R-0F2F1H-3V0O8D | Para validar acesse nosso Portal em: http://www.camaravotuporanga.sp.gov.br.

FLS
00000000133
PROCESSO
PL 01005/2026

Prefeitura do Município de Votuporanga
ESTADO DE SÃO PAULO
SECRETARIA MUNICIPAL DE PLANEJAMENTO
Departamento de Planejamento Urbano

Processo: 29/06/2026
Inscrição: 3121305020080
Data da Aprovação: 08/04/2026
Alvará Vinculado:

APROVADO

Assinatura: NATASHA CARDIE PERINELLI
CREA Eng. Arquitetura CAU/SP - Data / Hora: 12/05/2026

Documento assinado eletronicamente, conforme inciso II do art. 3º da decreto 13.383/2021

A autenticidade deste documento pode ser verificada do Portal do Cidadão Online
Documento emitido em 12/05/2026 às 10:30:47h. - Código de Validação QJ5R1.QOVGZ.MVVXH

PREFEITURA DE VOTUPORANGA — SECRETARIA DE PLANEJAMENTO

ASSUNTO: Guias

LOCAL: RUA DEVANIR VAZ DE OLIVEIRA; RUA BENTO GONÇALVES DOS SANTOS; RUA CEZARINA OROZILIA SÃO JOÃO COMPREENDIDAS ENTRE O CRUZAMENTO COM A AVENIDA SEBA

TÍTULO: REQUALIFICAÇÃO DO PARQUE DA REPRESA

MUNICÍPIO: VOTUPORANGA-SP

ESCALA: VER PROJETO

DATA: 08/04/2026

EROTTO

PROJETO E DESENVOLVIMENTO: THIAGO LUCHI

Folha: 21/26

JORGE AUGUSTO SEBA:58951407853
JORGE AUGUSTO SEBA
Prefeito do Município de Votuporanga

TASSIA GELIO COLETA
Secretária Municipal de Planejamento
Responsável técnico

PLANTA BAIXA PARTE 02/02
ESCALA 1:500

CÂMARA MUNICIPAL DE VOTUPORANGA - 49.677.917/0001-14

RUA VENEZUELA, 3819 | VILA AMÉRICA | CEP. 15502-105

FONE: (17)3421-1188 |

VOTUPORANGA/SP

http://www.camaravotuporanga.sp.gov.br

CERTIDÃO DE ADITAMENTO

CERTIFICO e dou fé que o documento **ANEXO XXXV**, conforme se depreende do **documento antecedente**, referente ao **PROJETO DE LEI Nº 169/2026** foi aditado ao **PROCESSO LEGISLATIVO Nº 1005/2026** em **31/08/2026** às **12:13:34**.

Nada mais.

A presente certidão é gerada automaticamente pelo sistema.

Votuporanga/SP, 31 de agosto de 2026.

THIAGO RUVIERI DELALIBERA
ASSISTENTE TÉCNICO DE INFORMÁTICA

Documento enviado para assinatura ao(s): THIAGO RUVIERI DELALIBERA.
Para verificar a(s) assinatura(s), utilize o seu validador preferencial.
e-CAM | PROCESSO ELETRÔNICO | <<<>>>DOCUMENTO OFICIAL<<<>>> DATA / HORA: 31/08/2026 17:28:59 | CÂMARA MUNICIPAL DE VOTUPORANGA/SP.
CHAVE DE ACESSO: PROTM-6O0S2U-2H5S7A-5Q7V0I | Para validar acesse nosso Portal em: http://www.camaravotuporanga.sp.gov.br.

FLS
00000000135
PROCESSO
PL 01005/2026

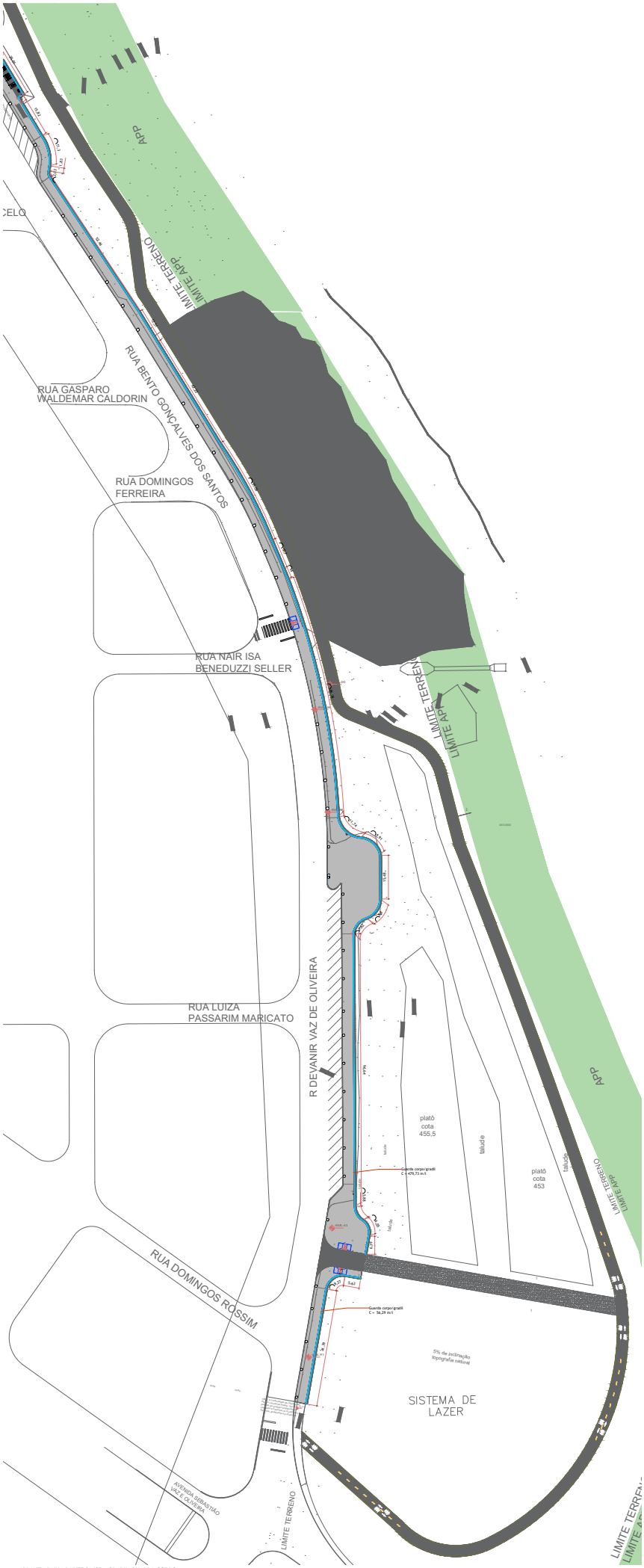

PLANTA BAIXA PARTE 01/02 - GRADIL-GUARDA CORPO
ESCALA 1:500

LEGENDA

	GUARDA-CORPO/GRADIL À EXECUTAR	GUARDA-CORPO/GRADIL - CALÇADAS	1.121,39 m/l	1.212,11 m/l
		GUARDA-CORPO/GRADIL - PLAYGROUND	90,72 m/l	
		PORTÃO - PLAYGROUND		1,00 m/l

Prefeitura do Município de Votuporanga
ESTADO DE SÃO PAULO
SECRETARIA MUNICIPAL DE PLANEJAMENTO
Departamento de Planejamento Urbano

Protocolo: 2508/2026
Interessado: 212120602026083
Data da Aprovação: 08/04/2026
Alvará Vinculado:

APROVADO

Responsável: RAFAELA CAPRO PERNELLI
Crea/Cau Arquiteto(a) CAU-SP - Data / Hora: 13/04/2026

A autenticidade deste documento pode ser verificada no Portal do Cidadão Online.
Documento emitido em 13/04/2026 às 16:06:22h - Código de Validação: IQJBR1QIJUM4L8OHSO1

ASSUNTO: Guarda Corpo/Gradil	MUNICÍPIO: VOTUPORANGA - SP	TÍTULO: REQUALIFICAÇÃO DO PARQUE DA REPRESA
LOCAL: RUA DEVANIR VAZ DE OLIVEIRA; RUA BENTO GONÇALVES DOS SANTOS; RUA LEZARINA DROZELA SAO JOAO		ESCALA: VER PROJETO
DIMENSÕES ENTRE O ORÇAMENTO COM A AVENIDA SEBA		DATA: 10/2026
JORGE AUGUSTO SEBA:58951407853 JORGE AUGUSTO SEBA Prefeito do Município de Votuporanga	TÁSSIA GÉLIO COLETA Secretária Municipal de Planejamento Responsável Técnica	PROJETO E DESENVOLVIMENTO THIAGO LUCHI
		PRANCHA: 22/26

CÂMARA MUNICIPAL DE VOTUPORANGA - 49.677.917/0001-14

RUA VENEZUELA, 3819 | VILA AMÉRICA | CEP. 15502-105

FONE: (17)3421-1188 |

VOTUPORANGA/SP

http://www.camaravotuporanga.sp.gov.br

CERTIDÃO DE ADITAMENTO

CERTIFICO e dou fé que o documento **ANEXO XXXVI**, conforme se depreende do **documento antecedente**, referente ao **PROJETO DE LEI Nº 169/2026** foi aditado ao **PROCESSO LEGISLATIVO Nº 1005/2026** em **31/08/2026** às **12:13:36**.

Nada mais.

A presente certidão é gerada automaticamente pelo sistema.

Votuporanga/SP, 31 de agosto de 2026.

THIAGO RUVIERI DELALIBERA
ASSISTENTE TÉCNICO DE INFORMÁTICA

Documento enviado para assinatura ao(s): THIAGO RUVIERI DELALIBERA.
Para verificar a(s) assinatura(s), utilize o seu validador preferencial.
e-CAM | PROCESSO ELETRÔNICO | <<<>>>DOCUMENTO OFICIAL<<<>>> DATA / HORA: 31/08/2026 17:29:00 | CÂMARA MUNICIPAL DE VOTUPORANGA/SP.
CHAVE DE ACESSO: PROTM-2Y2J8P-2U0E8A-6Y4K1H | Para validar acesse nosso Portal em: http://www.camaravotuporanga.sp.gov.br.

FLS
00000000137
PROCESSO
PL 01005/2026

Prefeitura do Município de Votuporanga
ESTADO DE SÃO PAULO
SECRETARIA MUNICIPAL DE PLANEJAMENTO
Departamento de Planejamento Urbano

Processo: 2918/2026 Data da Aprovação: 08/04/2026
Inscrição: 21213002030000 Anexo Vinculado

APROVADO

Assinado: RAFAELA CAIRE PERRELLI
Cliente Dep. Arquitetura CAU/SP - Data / Hora: 12/05/2026

Documento assinado eletronicamente, conforme inciso II do art. 2º do decreto 13.909/2021

A autenticidade deste documento pode ser verificada no Portal do Cidadão Online.
Documento emitido em 12/05/2026 no 10:10:38h. - Código de Validação ILMR1.JPYF5.578322

PREFEITURA VOTUPORANGA / SECRETARIA MUNICIPAL DE PLANEJAMENTO	TÍTULO: REQUALIFICAÇÃO DO PARQUE DA REPRESA	
ASSUNTO: Guarda Corpo/Gradil	MUNICÍPIO: VOTUPORANGA - SP	ESCALA: VER PROJETO
LOCAL: RUA DEVANIR VAZ DE OLIVEIRA; RUA BENTO GONÇALVES DOS SANTOS; RUA CEZARINA ORIZELIA SÃO JOÃO		DATA: MAI / 2026
COMPREENDIDAS ENTRE O CRUZAMENTO COM A AVENIDA SEBASTIÃO VAZ DE OLIVEIRA E A RUA JANDYRA CORTEZ		
JORGE AUGUSTO SEBA:58951407853 / JORGE AUGUSTO SEBA Prefeito do Município de Votuporanga	gruba	PROJETO E DESENVOLVIMENTO: THIAGO LUCHI
	TÁSSIA GÉLIO COLETA Secretária Municipal de Planejamento Responsável Técnico	FOLHA: 23/26

PLANTA BAIXA PARTE 02/02
ESCALA 1:500

CÂMARA MUNICIPAL DE VOTUPORANGA - 49.677.917/0001-14

RUA VENEZUELA, 3819 | VILA AMÉRICA | CEP. 15502-105

FONE: (17)3421-1188 |

VOTUPORANGA/SP

http://www.camaravotuporanga.sp.gov.br

CERTIDÃO DE ADITAMENTO

CERTIFICO e dou fé que o documento **ANEXO XXXVII**, conforme se depreende do **documento antecedente**, referente ao **PROJETO DE LEI Nº 169/2026** foi aditado ao **PROCESSO LEGISLATIVO Nº 1005/2026** em **31/08/2026** às **12:13:38**.

Nada mais.

A presente certidão é gerada automaticamente pelo sistema.

Votuporanga/SP, 31 de agosto de 2026.

THIAGO RUVIERI DELALIBERA
ASSISTENTE TÉCNICO DE INFORMÁTICA

Documento enviado para assinatura ao(s): THIAGO RUVIERI DELALIBERA.
Para verificar a(s) assinatura(s), utilize o seu validador preferencial.
e-CAM | PROCESSO ELETRÔNICO | <<<>>>DOCUMENTO OFICIAL<<<>>> DATA / HORA: 31/08/2026 17:29:01 | CÂMARA MUNICIPAL DE VOTUPORANGA/SP.
CHAVE DE ACESSO: PROTM-6F1A7D-4P8F4S-8X1Q1K | Para validar acesse nosso Portal em: http://www.camaravotuporanga.sp.gov.br.

FLS
00000000139
PROCESSO
PL 01005/2026

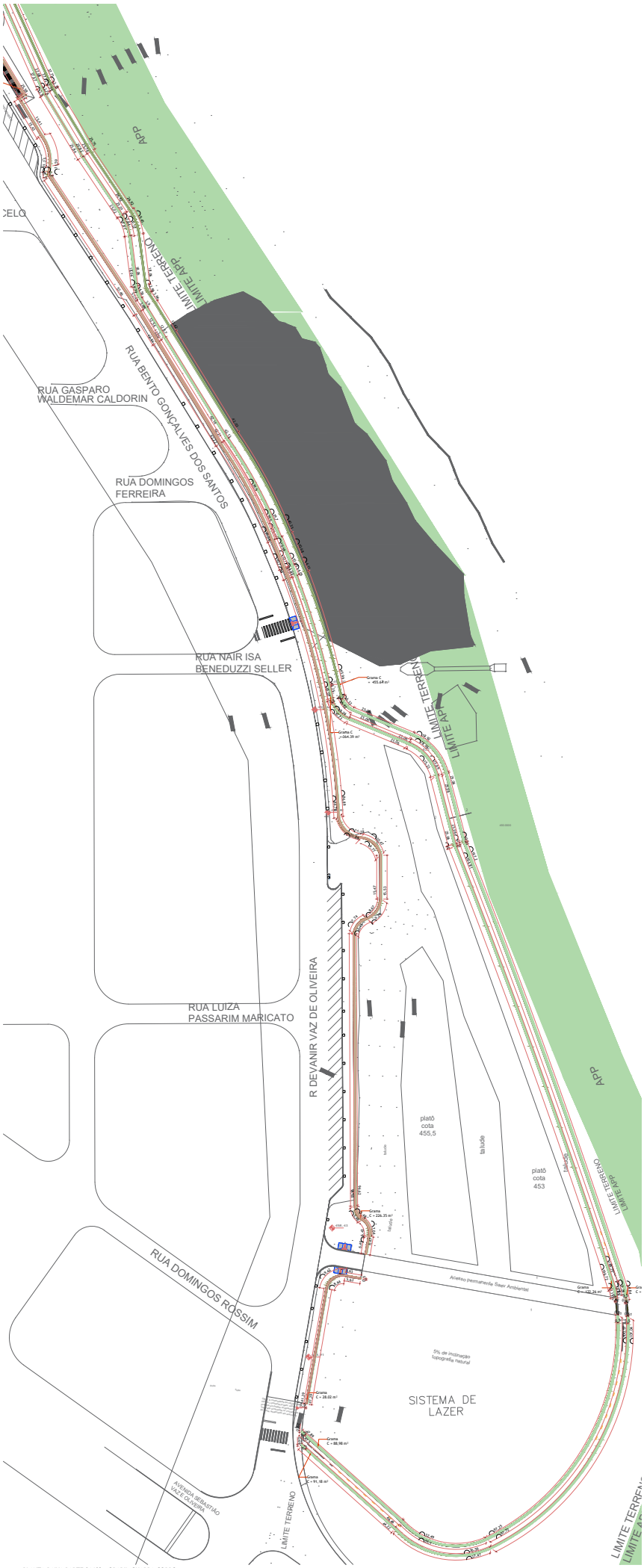

LEGENDA

	GRAMA-BATATAIS	FAIXA SEGURANÇA TALUDES (VER PROJETO COMPL. DE TERRAPLANAGEM)	1.745,66 m²

PLANTA BAIXA PARTE 01/02 - GRADIL-GUARDA CORPO
ESCALA 1:500

Prefeitura do Município de Votuporanga
ESTADO DE SÃO PAULO
SECRETARIA MUNICIPAL DE PLANEJAMENTO
Departamento de Planejamento Urbano

Protocolo: 29982026
Inscrição: 2121300020000
Data da Aprovação: 08/04/2026

APROVADO

Assinatura: RAFAELA CAPIS PERINELLI
CAU/SP - Data: 13/03/2026

A autenticidade deste documento pode ser verificada no Portal do Cidadão Online.
Documento emitido em 13/05/2026 às 16:13:01h. - Código de Validação: GLMR1.GK7A7.L1D3F8

PREFEITURA VOTUPORANGA		TÍTULO: REQUALIFICAÇÃO DO PARQUE DA REPRESA
ASSUNTO: Grama		MUNICÍPIO: VOTUPORANGA-SP
LOCAL: RUA DEVANIR VAZ DE OLIVEIRA; RUA BENTO GONÇALVES DOS SANTOS; RUA CEZARINA ORIZILIA SAD JOAQ COMPREENDIDAS ENTRE O CRUZAMENTO COM A AVENIDA SEBA		ESCALA: VER PROJETO DATA: 05/2026 ROTO
JORGE AUGUSTO SEBA:58951407853	govbr	PROJETO E DESENVOLVIMENTO THIAGO LUCHI
JORGE AUGUSTO SEBA Prefeito do Município de Votuporanga	TASSIA GELIO COLETA Secretaria Municipal de Planejamento Responsável técnico	FOLHA: 24/26

CÂMARA MUNICIPAL DE VOTUPORANGA - 49.677.917/0001-14

RUA VENEZUELA, 3819 | VILA AMÉRICA | CEP. 15502-105

FONE: (17)3421-1188 |

VOTUPORANGA/SP

http://www.camaravotuporanga.sp.gov.br

CERTIDÃO DE ADITAMENTO

CERTIFICO e dou fé que o documento **ANEXO XXXVIII**, conforme se depreende do **documento antecedente**, referente ao **PROJETO DE LEI Nº 169/2026** foi aditado ao **PROCESSO LEGISLATIVO Nº 1005/2026** em **31/08/2026** às **12:13:40**.

Nada mais.

A presente certidão é gerada automaticamente pelo sistema.

Votuporanga/SP, 31 de agosto de 2026.

THIAGO RUVIERI DELALIBERA
ASSISTENTE TÉCNICO DE INFORMÁTICA

Documento enviado para assinatura ao(s): THIAGO RUVIERI DELALIBERA.
Para verificar a(s) assinatura(s), utilize o seu validador preferencial.
e-CAM | PROCESSO ELETRÔNICO | <<<>>>DOCUMENTO OFICIAL<<<>>> DATA / HORA: 31/08/2026 17:29:02 | CÂMARA MUNICIPAL DE VOTUPORANGA/SP.
CHAVE DE ACESSO: PROTM-6Q7N4K-1B0M2H-2Z2B0H | Para validar acesse nosso Portal em: http://www.camaravotuporanga.sp.gov.br.

FLS
00000000141
PROCESSO
PL 01005/2026

Prefeitura do Município de Votuporanga
ESTADO DE SÃO PAULO
SECRETARIA MUNICIPAL DE PLANEJAMENTO
Departamento de Planejamento Urbano

Protocolo: 29903/2026
Inscrição: 21213000230000
Data da Aprovação: 08/04/2026
Grupo Ocupação:

APROVADO

Assinatura: RAFAELA CAPRI PERINELLI
Cadastro Dep. Arquitetura CAU/SP - Data / Hora: 12/05/2026

Documento assinado eletronicamente, conforme Decreto 9.094, 3º de decreto 10.278/2001

A autenticidade deste documento pode ser verificada no Portal do Cidadão Online.
Documento emitido em: 12/05/2026 no 16:27:42h. - Código de Validação: 13JBR1 W7P9K1 8CQ2K4

ASSUNTO: Gratia	TÍTULO: REQUALIFICAÇÃO DO PARQUE DA REPRESA	
	MUNICÍPIO: VOTUPORANGA-SP	ESCALA: VER PROJETO
LOCAL: RUA DEVANIR VAZ DE OLIVEIRA; RUA BENTO GONÇALVES DOS SANTOS; RUA CEZARINA OROZILIA SÃO JOÃO; COMPREENDIDAS ENTRE O CRUZAMENTO COM A AVENIDA SEBASTIÃO ALI DE QUEIROZ E A RUA JESUINO PETTIS		DATA: MAI/2026
JORGE AUGUSTO SEBA:58951407853 — Assinado de forma digital por JORGE AUGUSTO SEBA:58951407853 — Dados: 2026.05.12 16:26:40 -03'00'	goub — CADERNO DE ENCARGOS — Arquivo gerado em: 12/05/2026 16:26:40 — Versão do arquivo: 1 — Hash: 1a0f0a0a 3e4f4b2c 7d1e9f3a 8b6c2d4e 5a7f1b9c 0e3d8a6f 2c4b7e1d 9f5a3c8b	PROJETO E DESENVOLVIMENTO: THIAGO LUCHI
JORGE AUGUSTO SEBA — Prefeito do Município de Votuporanga	TASSIA GELIO COLETA — Secretária Municipal de Planejamento — Responsável técnico	FOLHA: 25/26

PLANTA BAIXA PARTE 02/02
ESCALA 1:500

CÂMARA MUNICIPAL DE VOTUPORANGA - 49.677.917/0001-14

RUA VENEZUELA, 3819 | VILA AMÉRICA | CEP. 15502-105

FONE: (17)3421-1188 |

VOTUPORANGA/SP

http://www.camaravotuporanga.sp.gov.br

CERTIDÃO DE ADITAMENTO

CERTIFICO e dou fé que o documento **ANEXO XXXIX**, conforme se depreende do **documento antecedente**, referente ao **PROJETO DE LEI Nº 169/2026** foi aditado ao **PROCESSO LEGISLATIVO Nº 1005/2026** em **31/08/2026** às **12:13:44**.

Nada mais.

A presente certidão é gerada automaticamente pelo sistema.

Votuporanga/SP, 31 de agosto de 2026.

THIAGO RUVIERI DELALIBERA
ASSISTENTE TÉCNICO DE INFORMÁTICA

Documento enviado para assinatura ao(s): THIAGO RUVIERI DELALIBERA.
Para verificar a(s) assinatura(s), utilize o seu validador preferencial.
e-CAM | PROCESSO ELETRÔNICO | <<<>>>DOCUMENTO OFICIAL<<<>>> DATA / HORA: 31/08/2026 17:29:02 | CÂMARA MUNICIPAL DE VOTUPORANGA/SP.
CHAVE DE ACESSO: PROTM-1L4C8T-7V8C7T-8L8E3U | Para validar acesse nosso Portal em: http://www.camaravotuporanga.sp.gov.br.

FLS. 00000000143
PROCESSO PL 01005/2026

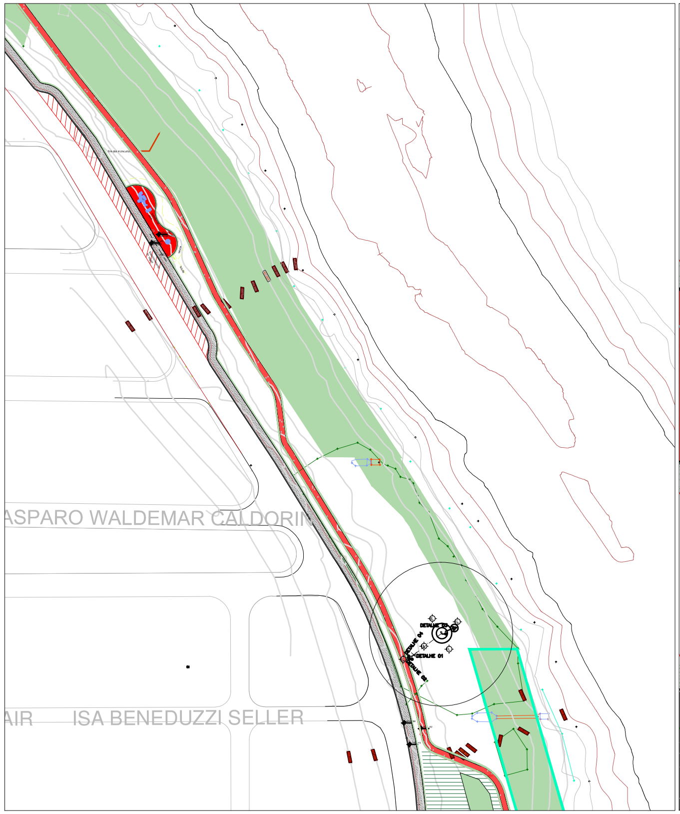

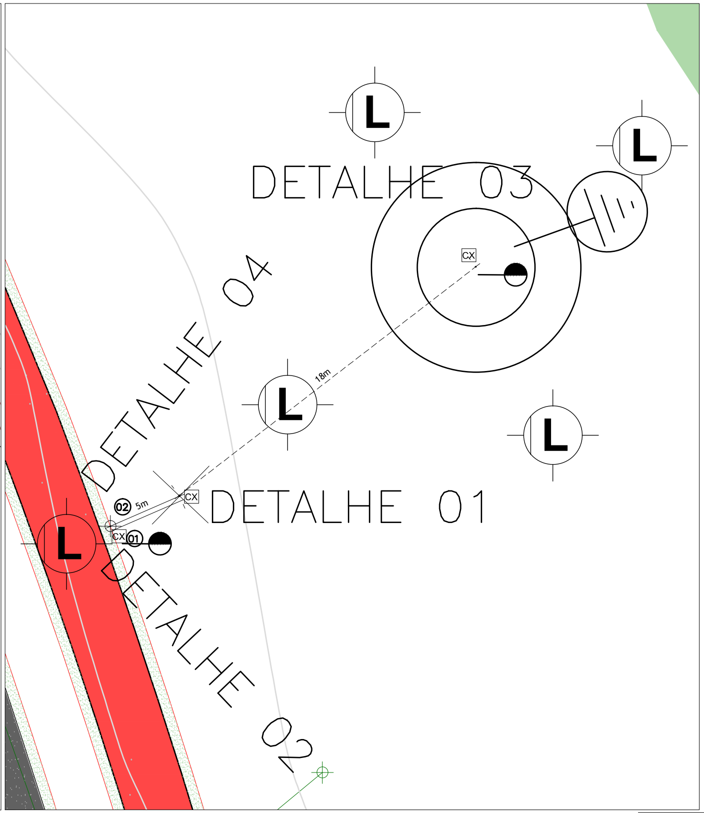

LISTA DE MATERIAIS

Item	Descrição	Unid	Quant.
1	[illegible]	[illegible]	[illegible]
2	[illegible]	[illegible]	[illegible]
3	[illegible]	[illegible]	[illegible]
4	[illegible]	[illegible]	[illegible]
5	[illegible]	[illegible]	[illegible]
6	[illegible]	[illegible]	[illegible]
7	[illegible]	[illegible]	[illegible]
8	[illegible]	[illegible]	[illegible]
9	[illegible]	[illegible]	[illegible]
10	[illegible]	[illegible]	[illegible]
11	[illegible]	[illegible]	[illegible]
12	[illegible]	[illegible]	[illegible]
13	[illegible]	[illegible]	[illegible]
14	[illegible]	[illegible]	[illegible]
15	[illegible]	[illegible]	[illegible]
16	[illegible]	[illegible]	[illegible]
17	[illegible]	[illegible]	[illegible]
18	[illegible]	[illegible]	[illegible]
19	[illegible]	[illegible]	[illegible]
20	[illegible]	[illegible]	[illegible]
21	[illegible]	[illegible]	[illegible]

SIMBOLOGIA

Símbolo	Descrição
	CABO FASE, FASE 25 MM² ANTI-CHAMA 0,6/1,0 KV
	ATERRAMENTO COM HASTE NO SOLO
	CABO TERRA 16 MM² ANTI-CHAMA 0,6/1,0 KV
CX	CAIXA DE CONCRETO 40 X40 X 40 CM
	POSTE DE METAL 6 M A INSTALAR
	ELETRODUTO ETERRADO
	POSTE DE METAL 10 M A INSTALAR
	ENTRADA ENERGIA COM POSTE 7,5 M A INSTALAR
PB 35N	REDE SEC. 127/220V 3P35(35) AÉREA A INSTALAR
	LUMINÁRIA LED INTEGRADA LED DE 60W
	RELÉ FOTOELETRÔNICO COMANDO INDIVIDUAL
00	NÚMERO DADO AO POSTE APENAS PARA PROJETO, VISANDO FACILITAR A CONVERSA ENTRE AS PARTES (RESPONSÁVEL PELO PRPJETO E CONCESSIONÁRIA)

Documento assinado digitalmente
gov.br NICOLAS UBIALI
Data: 06/05/2026 11:33:36-0300
Verifique em https://validar.iti.gov.br

DETALHE 01 PADRÃO ENTRADA

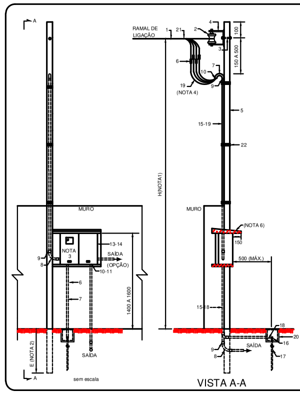

IDENT.	DESCRIÇÃO	QUANT.	FORN.
1	CONDUTOR TIPO MULTIPLEX	-	EL
2	ISOLADOR TIPO ROLDANA	1	C
3	PARAFUSO PASSANTE OU BRAÇADEIRA	1	C
4	ARMAÇÃO GALVANIZADA DE 1 ESTRIBO	1	C
5	POSTE DE CONCRETO	1	C
6	CONECTOR ISOLADO	4	EL
7	CABEÇOTE DE ALUMÍNIO OU CURVA DE 135°	1	C
8	CURVA 90°	3	C
9	LUVA	7	C
10	BUCHA	4	C
11	ARRUELA	3	C
12	ELETRODUTO DE PVC COM ROSCA	2	C
13	CAIXA DE MEDIÇÃO TRIFÁSICA - TIPO III	1	C
14	DISJUNTOR TERMOMAGNÉTICO TRIPOLAR	1	C
15	ELETRODUTO DE PVC COM ROSCA	1	C
16	CONECTOR DE ATERRAMENTO	1	C
17	ELETRODO DE ATERRAMENTO	1	C
18	CONDUTOR DE ATERRAMENTO	V	C
19	CONDUTOR DE COBRE ISOLADO	V	C
20	CAVIDADE INSPEÇÃO ATERRAMENTO	1	C
21	ALÇA PREFORMADA	1	C
22	ARAME GALVANIZADO 14BWG - NOTA 5	V	C

V= QUANTIDADE VARIÁVEL
C= CONSUMIDOR
EL= ELEKTRO

NOTAS:

1- ALTURA "H" MÍNIMA DE:
- 4,0m EM PASSAGEM DE PEDETRES NÃO CRUZANDO GARAGENS;
- 5,0m CRUZANDO GARAGENS RESIDENCIAIS OU OUTRO LOCAL NÃO ACESSÍVEL A VEÍCULOS PESADOS;
- 6,0m CRUZANDO GARAGENS DE VEÍCULOS PESADOS OU CRUZANDO RUAS E AVENIDAS.
2- ENGASTAMENTO DO POSTE: E = 1,35m PARA POSTE DE 7,5m.
3- DEIXAR SOBRA DE CABO DE 300mm MÍNIMO POR CONDUTOR.
4- DEIXAR SOBRA DE 500mm DE CADA CONDUTOR PARA A CONEXÃO.
5- MÍNIMO 3 VOLTAS. EM REGIÕES LITORÂNEAS USAR FIO DE COBRE 2,5mm2.
6- PINGADEIRA: PODE SER CONSTRUIDA DE CONCRETO, TELHA DE AMIANTO, LAJOTA OU MATERIAL EQUIVALENTE.
7- AS COTAS SÃO DADAS EM MILÍMETROS.

PADRÃO T1 ELEKTRO
DISJ. 63 A TRIPOLAR

AÉREA EM POSTE - MEDIÇÃO TRIFÁSICA CAIXA TIPO III EM MURO

DETALHE 02 CAIXA DE INSPEÇÃO

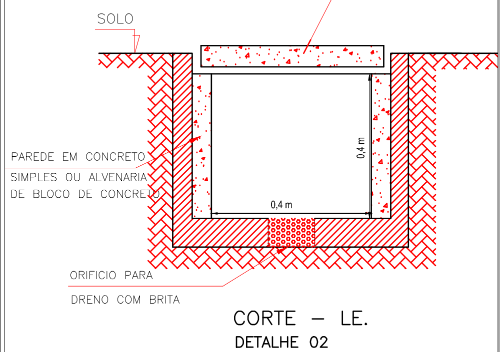

CORTE – LE.
DETALHE 02

DETALHE 03 - 10 M

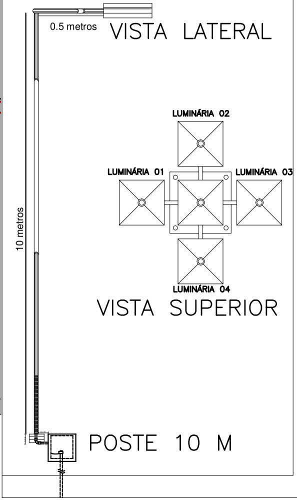

POSTE 10 M

DETALHE 04 - 6 M

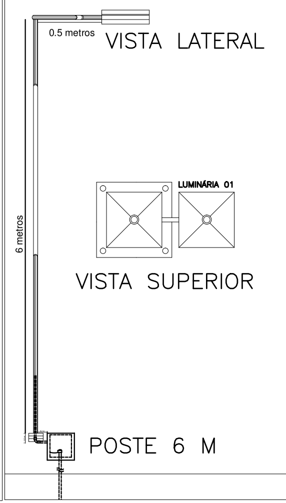

POSTE 6 M

PREFEITURA DE VOTUPORANGA
SECRETARIA DE OBRAS PUBLICAS

PROJETO DE REQUALIFICAÇÃO
FOLHA: 1/1

PROJETO
DENOMINAÇÃO: PROJETO ELÉTRICO - PARQUE DA REPRESA
ASSUNTO: REQUALIFICAÇÃO PARQUE DA REPRESA
LOCAL: RUA DEVANIR VAZ DE OLIVEIRA

SITUAÇÃO/LOCALIZAÇÃO
MUNICÍPIO: VOTUPORANGA - SP
PROPRIETÁRIO: PREFEITURA DO MUNICÍPIO DE VOTUPORANGA
Localização
DETALHE 03
DETALHE 04
DETALHE 01
DETALHE 02

JORGE AUGUSTO SEBA:58951407853
JORGE AUGUSTO SEBA
Prefeito do Município de Votuporanga

NICOLAS UBIALI
ANALISTA DO EXECUTIVO XVI - ENGENHARIA ELÉTRICA
CREA SP 5070122218

ÁREAS
PROJETO E DESENVOLVIMENTO: NICOLAS UBIALI
ESCALA: SEM ESCALA
REVISÃO Nº: 01
MAIO/2026
DATA REVISÃO:
ART 2620261101078

APROVAÇÃO

CÂMARA MUNICIPAL DE VOTUPORANGA - 49.677.917/0001-14

RUA VENEZUELA, 3819 | VILA AMÉRICA | CEP. 15502-105

FONE: (17)3421-1188 |

VOTUPORANGA/SP

http://www.camaravotuporanga.sp.gov.br

CERTIDÃO DE ADITAMENTO

CERTIFICO e dou fé que o documento **ANEXO XL**, conforme se depreende do **documento antecedente**, referente ao **PROJETO DE LEI Nº 169/2026** foi aditado ao **PROCESSO LEGISLATIVO Nº 1005/2026** em **31/08/2026** às **12:13:47**.

Nada mais.

A presente certidão é gerada automaticamente pelo sistema.

Votuporanga/SP, 31 de agosto de 2026.

THIAGO RUVIERI DELALIBERA
ASSISTENTE TÉCNICO DE INFORMÁTICA

Documento enviado para assinatura ao(s): THIAGO RUVIERI DELALIBERA.
Para verificar a(s) assinatura(s), utilize o seu validador preferencial.
e-CAM | PROCESSO ELETRÔNICO | <<<>>>DOCUMENTO OFICIAL<<<>>> DATA / HORA: 31/08/2026 17:29:03 | CÂMARA MUNICIPAL DE VOTUPORANGA/SP.
CHAVE DE ACESSO: PROTM-8E8S7H-4Z1L0H-7X3F0V | Para validar acesse nosso Portal em: http://www.camaravotuporanga.sp.gov.br.

FLS
00000000145
PROTOCOLO
PL 01005/2026

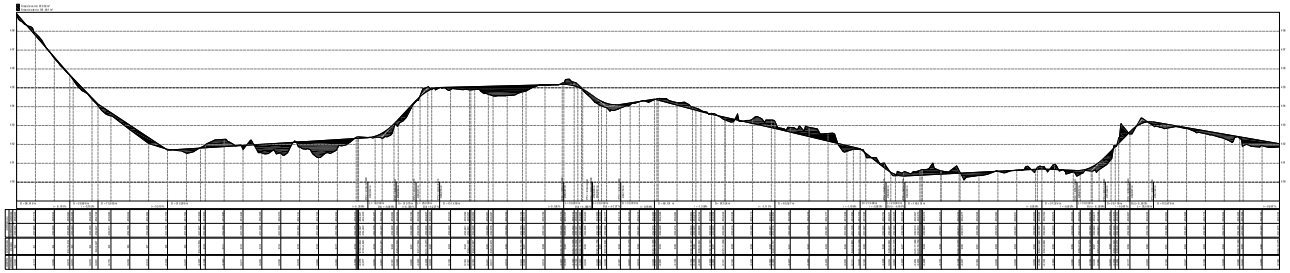

PREFEITURA DE VOTUPORANGA

SECRETARIA DE PLANEJAMENTO

PROJETO DE REQUALIFICAÇÃO

FOLHA: 0/0

PROJETO

DENOMINAÇÃO: REQUALIFICAÇÃO DO PARQUE DA REPRESA

ASSUNTO: PERFIL LONGITUDINAL DA CICLOVIA

LOCAL: RUA DEVANIR VAZ DE OLIVEIRA
COMPREENDIDO ENTRE TRECHO (01) CRUZAMENT. C/ AV. NASSER MARÃO
ATÉ O TRECHO (15) - CRUZAMENTO C/ RUA HOLANDA

MUNICÍPIO: VOTUPORANGA - SP

PROPRIETÁRIO: PREFEITURA DO MUNICÍPIO DE VOTUPORANGA

SITUAÇÃO LOCALIZAÇÃO

NORTE

Localização

JORGE AUGUSTO SEBA:589514078 53

Assinado de forma digital por JORGE AUGUSTO SEBA:58951407853 Dados: 2026.03.02 09:55:19 -03'00'

JORGE AUGUSTO SEBA
Prefeito Municipal de Votuporanga

RENATA LUCON XAVIER
Engenheira Civil
CREA - 071.19.9674

ÁREAS

PROJETO ESTÁGIO ATUAL:	ESCALA: H: 1:200 V: 1:100
REVISÃO CNº: 01	DATA REVISÃO: JANEIRO / 2026
RT:	

APROVAÇÃO

CÂMARA MUNICIPAL DE VOTUPORANGA - 49.677.917/0001-14

RUA VENEZUELA, 3819 | VILA AMÉRICA | CEP. 15502-105

FONE: (17)3421-1188 |

VOTUPORANGA/SP

http://www.camaravotuporanga.sp.gov.br

CERTIDÃO DE ADITAMENTO

CERTIFICO e dou fé que o documento **ANEXO XLVII**, conforme se depreende do **documento antecedente**, referente ao **PROJETO DE LEI Nº 169/2026** foi aditado ao **PROCESSO LEGISLATIVO Nº 1005/2026** em **31/08/2026** às **12:19:04**.

Nada mais.

A presente certidão é gerada automaticamente pelo sistema.

Votuporanga/SP, 31 de agosto de 2026.

THIAGO RUVIERI DELALIBERA
ASSISTENTE TÉCNICO DE INFORMÁTICA

Documento enviado para assinatura ao(s): THIAGO RUVIERI DELALIBERA.
Para verificar a(s) assinatura(s), utilize o seu validador preferencial.
e-CAM | PROCESSO ELETRÔNICO | <<<>>>DOCUMENTO OFICIAL<<<>>> DATA / HORA: 31/08/2026 17:29:03 | CÂMARA MUNICIPAL DE VOTUPORANGA/SP.
CHAVE DE ACESSO: PROTM-0H1U1K-5W1N2M-5D4R7D | Para validar acesse nosso Portal em: http://www.camaravotuporanga.sp.gov.br.

FLS 00000000147
PROCESSO PL 01005/2026

Resultados - Volumetria Platô playground cota 456,45	
Volume de corte Geométrico	1,007 m³
Volume de corte Empolado	1,309 m³
Volume de aterro Geométrico	308,359 m³
Volume de aterro à Compactar	385,448 m³
Limpeza Natural	86,544 m³
Área de superfície Terreno	432,719 m²
Área de superfície Projeto	452,029 m²

Resultados - Volumetria Platô - cota 453,00	
Volume de corte Geométrico	565,802 m³
Volume de corte Empolado	735,543 m³
Volume de aterro Geométrico	602,023 m³
Volume de aterro à Compactar	752,529 m³
Limpeza Natural	660,928 m³
Área de superfície Terreno	3.304,642 m²
Área de superfície Projeto	3.385,358 m²

Resultados - Volumetria Platô - cota 455.50	
Volume de corte Geométrico	1.011,492 m³
Volume de corte Empolado	1.314,940 m³
Volume de aterro Geométrico	1.308,424 m³
Volume de aterro à Compactar	1.635,530 m³
Limpeza Natural	492,406 m³
Área de superfície Terreno	2.462,031 m²
Área de superfície Projeto	2.448,250 m²

Resultados - Volumetria Região talude	
Volume de corte Geométrico	492,996 m³
Volume de corte Empolado	640,895 m³
Volume de aterro Geométrico	567,727 m³
Volume de aterro à Compactar	709,658 m³
Limpeza Natural	190,445 m³
Área de superfície Terreno	1.269,632 m²
Área de superfície Projeto	1.395,040 m²

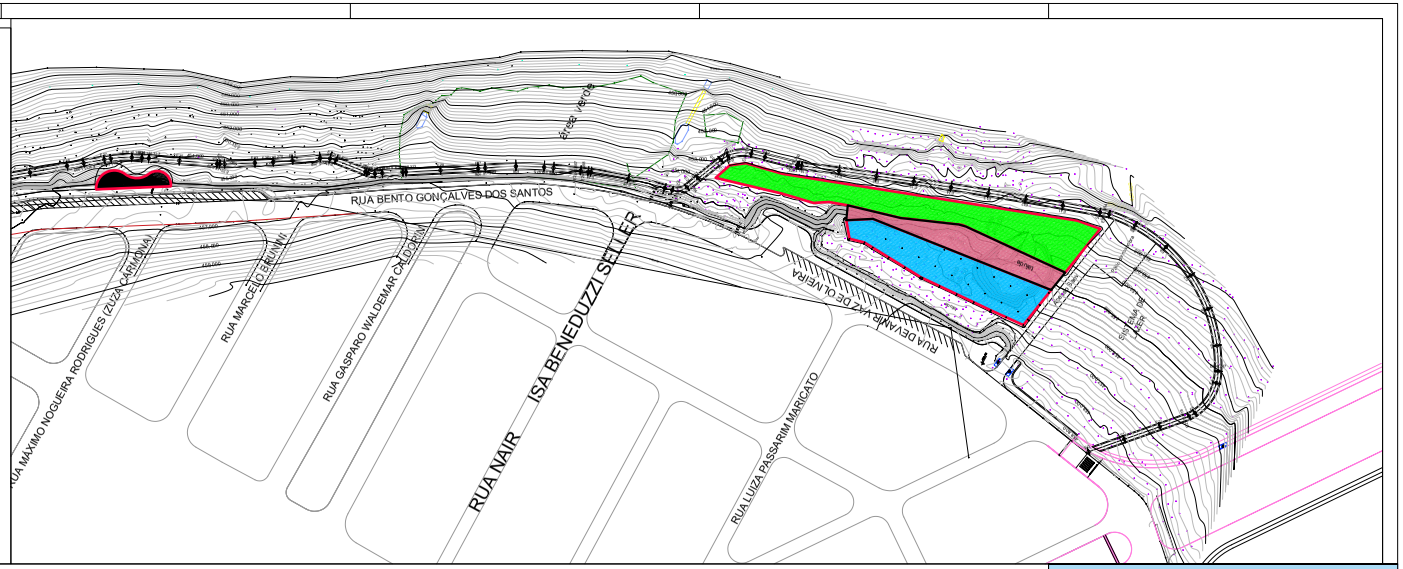

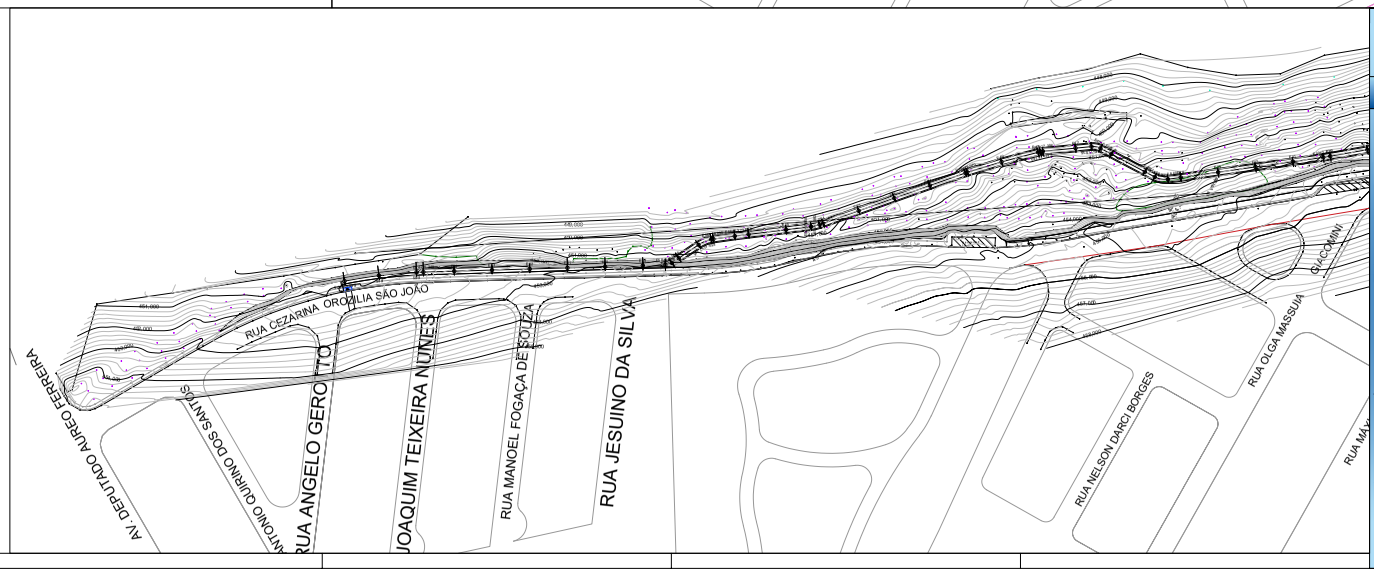

PREFEITURA DE VOTUPORANGA
SECRETARIA DE PLANEJAMENTO

PROJETO DE REQUALIFICAÇÃO

FOLHA: 0/0

PROJETO

DENOMINAÇÃO: REQUALIFICAÇÃO DO PARQUE DA REPRESA

ASSUNTO: TERRAPLENAGEM

LOCAL: RUA DEVANIR VAZ DE OLIVEIRA
COMPREENDIDO ENTRE TRECHO (01) CRUZAMENT C/ AV. NASSER MARÃO ATÉ O TRECHO (15) - CRUZAMENTO C/ RUA HOLANDA

MUNICÍPIO: VOTUPORANGA - SP

PROPRIETÁRIO: PREFEITURA DO MUNICÍPIO DE VOTUPORANGA

SITUAÇÃO/LOCALIZAÇÃO

NORTE

Localização

JORGE AUGUSTO SEBA:58951407853
Assinado de forma digital por JORGE AUGUSTO SEBA:58951407853
Dados: 2026.03.03 17:51:04 -03'00'

JORGE AUGUSTO SEBA
Prefeito do Município de Votuporanga

RENATA LUCON XAVIER
Engenheira Civil
CREA - SP 171.767-6

ÁREAS

PROJETO DE BEM ESTAR SOCIAL	ESCALA: 1:1000
REVISÃO CAP: 01	DATA DO ESBOÇO: JANEIRO / 2026

APROVAÇÃO

CÂMARA MUNICIPAL DE VOTUPORANGA - 49.677.917/0001-14

RUA VENEZUELA, 3819 | VILA AMÉRICA | CEP. 15502-105

FONE: (17)3421-1188 |

VOTUPORANGA/SP

http://www.camaravotuporanga.sp.gov.br

CERTIDÃO DE ADITAMENTO

CERTIFICO e dou fé que o documento **ANEXO XLVIII**, conforme se depreende do **documento antecedente**, referente ao **PROJETO DE LEI Nº 169/2026** foi aditado ao **PROCESSO LEGISLATIVO Nº 1005/2026** em **31/08/2026** às **12:19:08**.

Nada mais.

A presente certidão é gerada automaticamente pelo sistema.

Votuporanga/SP, 31 de agosto de 2026.

THIAGO RUVIERI DELALIBERA
ASSISTENTE TÉCNICO DE INFORMÁTICA

Documento enviado para assinatura ao(s): THIAGO RUVIERI DELALIBERA.
Para verificar a(s) assinatura(s), utilize o seu validador preferencial.
e-CAM | PROCESSO ELETRÔNICO | <<<>>>DOCUMENTO OFICIAL<<<>>> DATA / HORA: 31/08/2026 17:29:04 | CÂMARA MUNICIPAL DE VOTUPORANGA/SP.
CHAVE DE ACESSO: PROTM-4L7B0H-1Y7G2W-4K8S5I | Para validar acesse nosso Portal em: http://www.camaravotuporanga.sp.gov.br.

FLS 00000000149
PROCESSO PL 01005/2026

PREFEITURA DE VOTUPORANGA

SECRETARIA DE PLANEJAMENTO

PROJETO DE REQUALIFICAÇÃO

FOLHA: 0/0

PROJETO

DENOMINAÇÃO: REQUALIFICAÇÃO DO PARQUE DA REPRESA

ASSUNTO: SEÇÃO TRANSVERSAL

LOCAL: RUA DEVANIR VAZ DE OLIVEIRA
COMPREENDIDO ENTRE TRECHO (11) CRUZAMENT. C/ AV. NASSER MARÃO
ATÉ O TRECHO (15) - CRUZAMENTO C/ RUA HOLANDA

MUNICÍPIO: VOTUPORANGA - SP

PROPRIETÁRIO: PREFEITURA DO MUNICÍPIO DE VOTUPORANGA

SITUAÇÃO/LOCALIZAÇÃO

NORTE

Localização

ÁREAS

APROVAÇÃO

JORGE AUGUSTO SEBA
Prefeito do Município de Votuporanga

RENATA LUCON XAVIER
Engenheira Civil
CREA - SP 1115481-6

PREFEITO E SEBRH QUANDO: | ESCALA: 1:100
REVISÃO: 01 | DATA REVISÃO: JANEIRO / 2026

Site: www.votuporanga.sp.gov.br - Rua Pará, 3227 - Fone: (17) 3405-97.00 - Votuporanga - SP

CÂMARA MUNICIPAL DE VOTUPORANGA - 49.677.917/0001-14

RUA VENEZUELA, 3819 | VILA AMÉRICA | CEP. 15502-105

FONE: (17)3421-1188 |

VOTUPORANGA/SP

http://www.camaravotuporanga.sp.gov.br

CERTIDÃO DE ADITAMENTO

CERTIFICO e dou fé que o documento **ANEXO XLIX**, conforme se depreende do **documento antecedente**, referente ao **PROJETO DE LEI Nº 169/2026** foi aditado ao **PROCESSO LEGISLATIVO Nº 1005/2026** em **31/08/2026** às **12:19:13**.

Nada mais.

A presente certidão é gerada automaticamente pelo sistema.

Votuporanga/SP, 31 de agosto de 2026.

THIAGO RUVIERI DELALIBERA
ASSISTENTE TÉCNICO DE INFORMÁTICA

Documento enviado para assinatura ao(s): THIAGO RUVIERI DELALIBERA.
Para verificar a(s) assinatura(s), utilize o seu validador preferencial.
e-CAM | PROCESSO ELETRÔNICO | <<<>>>DOCUMENTO OFICIAL<<<>>> DATA / HORA: 31/08/2026 17:29:04 | CÂMARA MUNICIPAL DE VOTUPORANGA/SP.
CHAVE DE ACESSO: PROTM-5N6Z4Z-3G6Z3V-4N8L6H | Para validar acesse nosso Portal em: http://www.camaravotuporanga.sp.gov.br.

PL 00000000151
PROTOCOLO
PL 01005/2026

PREFEITURA DE VOTUPORANGA

SECRETARIA DE PLANEJAMENTO

PROJETO DE REQUALIFICAÇÃO

FOLHA: 0/0

DENOMINAÇÃO: REQUALIFICAÇÃO DO PARQUE DA REPRESA

ASSUNTO: SEÇÃO TRANSVERSAL

LOCAL: RUA DEVANIR VAZ DE OLIVEIRA
COMPREENDIDO ENTRE TRECHO (01) CRUZAMENT. C/ AV. NASSER MARÃO
ATÉ O TRECHO (15) - CRUZAMENTO C/ RUA HOLANDA

MUNICÍPIO: VOTUPORANGA - SP

PROPRIETÁRIO: PREFEITURA DO MUNICÍPIO DE VOTUPORANGA

SITUAÇÃO/LOCALIZAÇÃO

norte

localização

JORGE AUGUSTO SEBA:58951407815 3

A ser incluído formalmente por JORGE AUGUSTO SEBA:58951407815 3
Dados: 2026.03.02 20:01:23 -03'00'

JORGE AUGUSTO SEBA
Prefeito de Votuporanga

RENATA LUCON XAVIER
Engenheira Civil
CREA - SP: 0716974

PROJETO

ÁREAS

APROVAÇÃO

PLANTA DE ÉRBAS VOLUMENTO	ESC.HOR: 1:100
ARQ. SEÇÕES: 01	DATA: REVISÃO: JANEIRO / 2026
OBS.:	

CÂMARA MUNICIPAL DE VOTUPORANGA - 49.677.917/0001-14

RUA VENEZUELA, 3819 | VILA AMÉRICA | CEP. 15502-105

FONE: (17)3421-1188 |

VOTUPORANGA/SP

http://www.camaravotuporanga.sp.gov.br

CERTIDÃO DE ADITAMENTO

CERTIFICO e dou fé que o documento **ANEXO L**, conforme se depreende do **documento antecedente**, referente ao **PROJETO DE LEI Nº 169/2026** foi aditado ao **PROCESSO LEGISLATIVO Nº 1005/2026** em **31/08/2026** às **12:19:17**.

Nada mais.

A presente certidão é gerada automaticamente pelo sistema.

Votuporanga/SP, 31 de agosto de 2026.

THIAGO RUVIERI DELALIBERA
ASSISTENTE TÉCNICO DE INFORMÁTICA

Documento enviado para assinatura ao(s): THIAGO RUVIERI DELALIBERA.
Para verificar a(s) assinatura(s), utilize o seu validador preferencial.
e-CAM | PROCESSO ELETRÔNICO | <<<>>>DOCUMENTO OFICIAL<<<>>> DATA / HORA: 31/08/2026 17:29:05 | CÂMARA MUNICIPAL DE VOTUPORANGA/SP.
CHAVE DE ACESSO: PROTM-6Q1A0X-6A5A2H-5A5C1L | Para validar acesse nosso Portal em: http://www.camaravotuporanga.sp.gov.br.

PL 00000000153
PROTOCOLO
PL 01005/2026

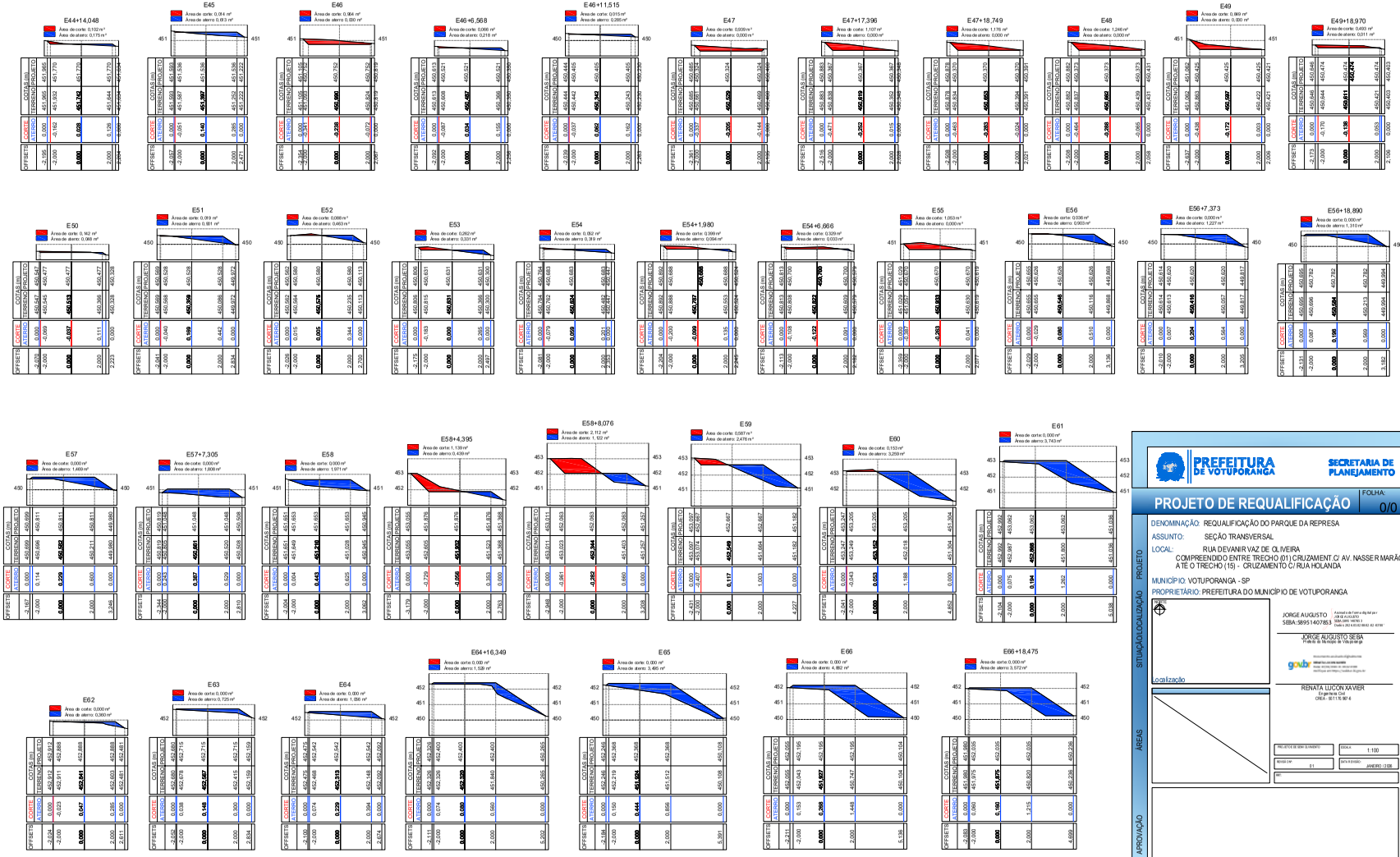

PREFEITURA DE VOTUPORANGA

SECRETARIA DE PLANEJAMENTO

PROJETO DE REQUALIFICAÇÃO

FOLHA: 0/0

DENOMINAÇÃO: REQUALIFICAÇÃO DO PARQUE DA REPRESA

ASSUNTO: SEÇÃO TRANSVERSAL

LOCAL: RUA DEVANIR VAZ DE OLIVEIRA
COMPREENDIDO ENTRE TRECHO (01) CRUZAMENT.C/ AV. NASSER MARÃO
A TÉ O TRECHO (15) - CRUZAMENTO C/ RUA HOLANDA

MUNICÍPIO: VOTUPORANGA - SP

PROPRIETÁRIO: PREFEITURA DO MUNICÍPIO DE VOTUPORANGA

PROJETO

SITUAÇÃO/LOCALIZAÇÃO

Localização

ÁREAS

APROVAÇÃO

JORGE AUGUSTO SEBA:58951407853
Assinado de forma digital por JORGE AUGUSTO SEBA:58951407853
Dados: 2026.03.03 08:42:42 -03'00'

JORGE AUGUSTO SEBA
Prefeito do Município de Votuporanga

govbr
Assinado por quem é de direito no portal gov.br
Motivo: Acordo Coletivo de Trabalho
Certificado em: Mercado Público Brasileiro - Brasil

RENATA LUCON XAVIER
Engenheira Civil
CREA - 5171.16.90-4

NO. ARQ. DE ARMAZENAMENTO	ESCALA 1:100
REVISÃO CAP. 01	DATA EMISSÃO JANEIRO / 2026
OBS:	

CÂMARA MUNICIPAL DE VOTUPORANGA - 49.677.917/0001-14

RUA VENEZUELA, 3819 | VILA AMÉRICA | CEP. 15502-105

FONE: (17)3421-1188 |

VOTUPORANGA/SP

http://www.camaravotuporanga.sp.gov.br

CERTIDÃO DE ADITAMENTO

CERTIFICO e dou fé que o documento **ANEXO LI**, conforme se depreende do **documento antecedente**, referente ao **PROJETO DE LEI Nº 169/2026** foi aditado ao **PROCESSO LEGISLATIVO Nº 1005/2026** em **31/08/2026** às **12:19:21**.

Nada mais.

A presente certidão é gerada automaticamente pelo sistema.

Votuporanga/SP, 31 de agosto de 2026.

THIAGO RUVIERI DELALIBERA
ASSISTENTE TÉCNICO DE INFORMÁTICA

Documento enviado para assinatura ao(s): THIAGO RUVIERI DELALIBERA.
Para verificar a(s) assinatura(s), utilize o seu validador preferencial.
e-CAM | PROCESSO ELETRÔNICO | <<<>>>DOCUMENTO OFICIAL<<<>>> DATA / HORA: 31/08/2026 17:29:06 | CÂMARA MUNICIPAL DE VOTUPORANGA/SP.
CHAVE DE ACESSO: PROTM-2E7E3W-7W1U6O-3E1B2L | Para validar acesse nosso Portal em: http://www.camaravotuporanga.sp.gov.br.

PL 00000000155
PROTOCOLO
PL 01005/2026

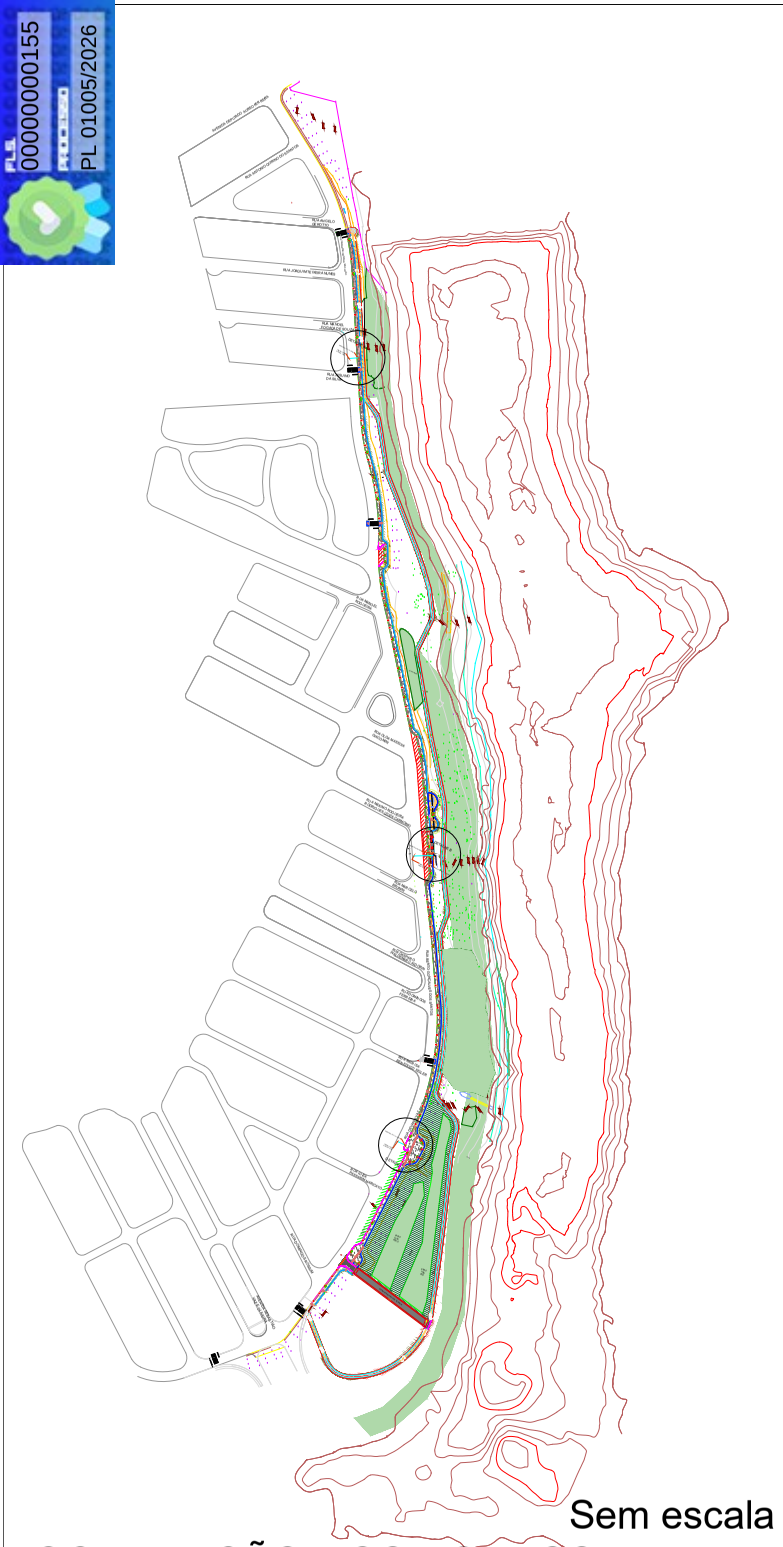

LOCALIZAÇÃO DOS PONTOS

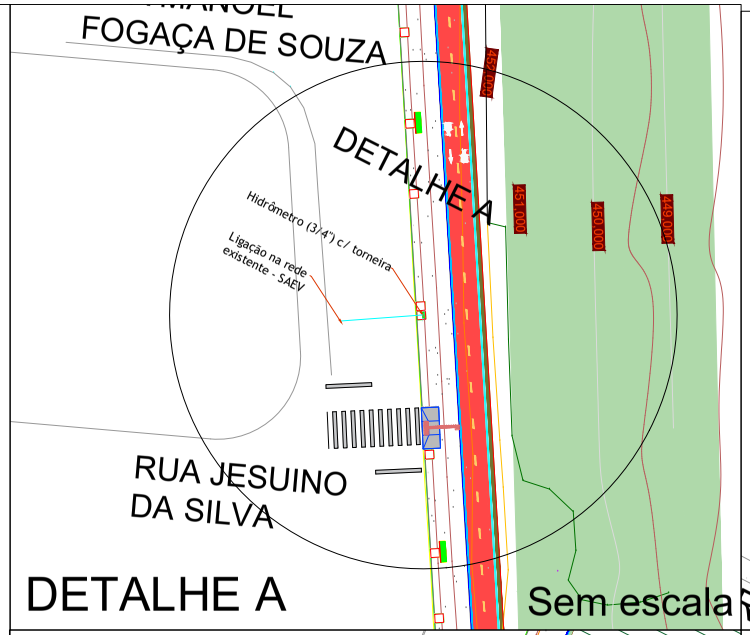

DETALHE A

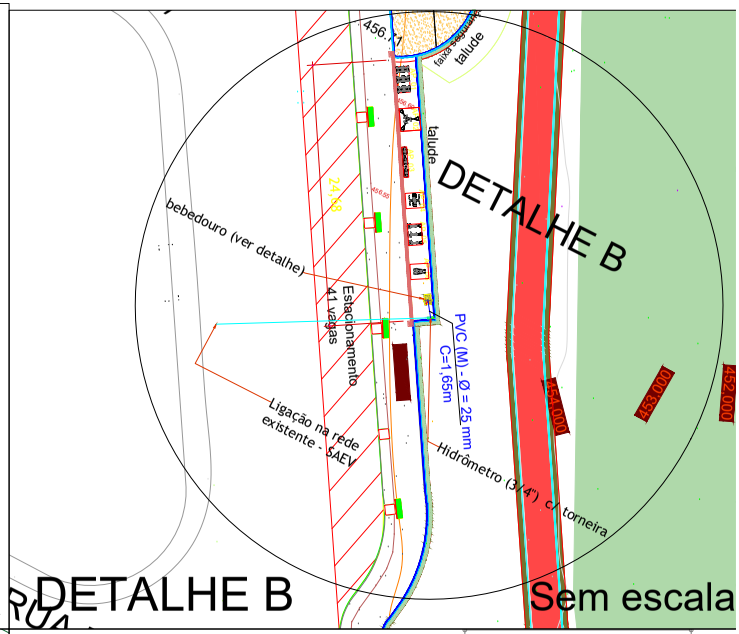

DETALHE B

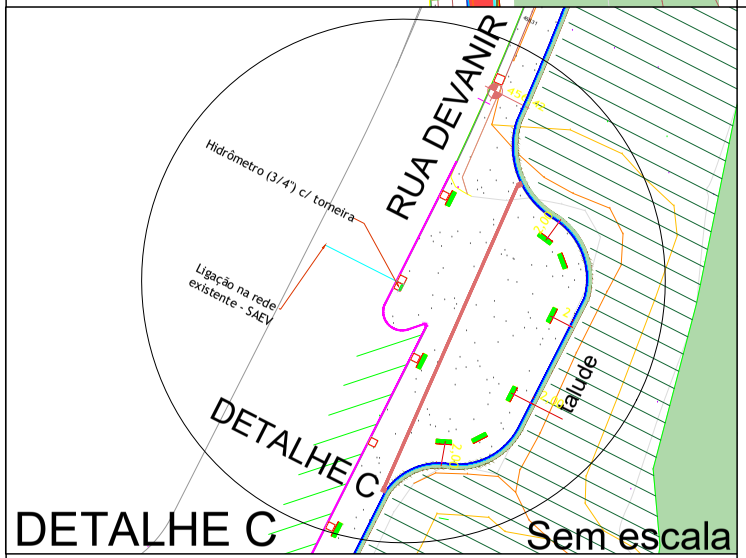

DETALHE C

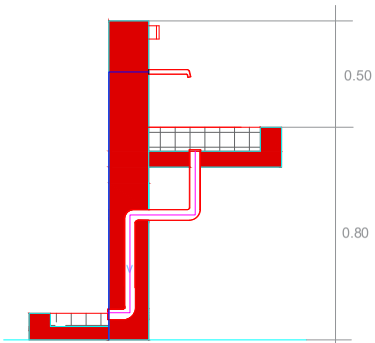

PVC (B) - Ø = 40mm - C =1,17m
PVC (M) - Ø = 25mm - C =1,45m

BEBEDOURO

Hidrômetro (3x)

- O SISTEMA CONSTRUTIVO DA BASE, DEVE GARANTIR A ESTABILIDADE DO PADRÃO.
- SEGUIR RIGOROSAMENTE A ALTURA DO PISO ATÉ A CPH.
- TUBO CAMISA DEVE TRANSPOR 2cm NO INTERIOR DA CPH.
- PADRÃO COM LIVRE ACESSO PARA LEITURA, SENDO DIMENSÕES MINÍMAS DE 1,00M x 1,00M.
- A LIGAÇÃO DEFINITIVA EM PADRÃO NA LATERAL SÓ SERÁ EXECUTADA APÓS DEFINIÇÃO DO LIVRE ACESSO AO SERVIDOR.
- A INSTALAÇÃO DA CPH DISTANTE DO RAMAL PRÉ-EXISTENTE PODERÁ SER FEITA EM ATÉ 5 METROS, DEVENDO O TUBO CAMISA SER INSTALADO NO MEIO DO PASSEIO.
- PARA DESLOCAMENTO E MUDANÇA DE RAMAL, DEIXAR A CALÇADA CORTADA ALINHADA À CPH, COM MEDIDAS DE 60 x 80 CM.

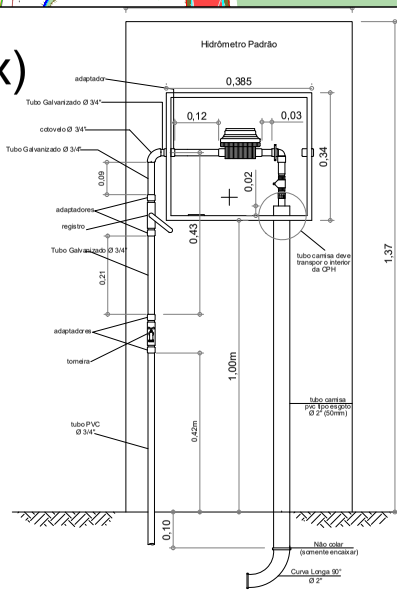

Sem escala

Quantitativo

Tubulações totais

PVC (M) - Ø = 25mm - C = 4,66m
PVC (B) - Ø = 40mm - C = 1,17m
PVC (B) - Ø = 50mm - C = 3,36m

PREFEITURA DE VOTUPORANGA — **SECRETARIA DE OBRAS PÚBLICAS**

PROJETO HIDROSSANITÁRIO — **FOLHA: 1/1**

DENOMINAÇÃO: REQUALIFICAÇÃO DO PARQUE DA REPRESA
ASSUNTO: Bebedouro e Hidrômetros
LOCAL: RUA DEVANIR VAZ DE OLIVEIRA E CONTINUIDADES.
MUNICÍPIO: VOTUPORANGA - SP
PROPRIETÁRIO: PREFEITURA DO MUNICÍPIO DE VOTUPORANGA

JORGE AUGUSTO SEBA:58951407853
Assinado de forma digital por JORGE AUGUSTO SEBA:58951407853
Dados: 2026.05.08 07:26:52 -03'00'

PREFEITURA DO MUNICÍPIO DE VOTUPORANGA
JORGE AUGUSTO SEBA
Prefeito do Município de Votuporanga

GABRIEL HENRIQUE MORGAN
Engenheiro Civil - CREA - 5070456458
ART - 28208130492B

CÂMARA MUNICIPAL DE VOTUPORANGA - 49.677.917/0001-14

RUA VENEZUELA, 3819 | VILA AMÉRICA | CEP. 15502-105

FONE: (17)3421-1188 |

VOTUPORANGA/SP

http://www.camaravotuporanga.sp.gov.br

CERTIDÃO DE ADITAMENTO

CERTIFICO e dou fé que o documento **ANEXO LII**, conforme se depreende do **documento antecedente**, referente ao **PROJETO DE LEI Nº 169/2026** foi aditado ao **PROCESSO LEGISLATIVO Nº 1005/2026** em **31/08/2026** às **12:19:25**.

Nada mais.

A presente certidão é gerada automaticamente pelo sistema.

Votuporanga/SP, 31 de agosto de 2026.

THIAGO RUVIERI DELALIBERA
ASSISTENTE TÉCNICO DE INFORMÁTICA

Documento enviado para assinatura ao(s): THIAGO RUVIERI DELALIBERA.
Para verificar a(s) assinatura(s), utilize o seu validador preferencial.
e-CAM | PROCESSO ELETRÔNICO | <<<>>>DOCUMENTO OFICIAL<<<>>> DATA / HORA: 31/08/2026 17:29:06 | CÂMARA MUNICIPAL DE VOTUPORANGA/SP.
CHAVE DE ACESSO: PROTM-3C3K2B-5I1F6F-6J5K6C | Para validar acesse nosso Portal em: http://www.camaravotuporanga.sp.gov.br.

FLS
00000000157
PROCESSO
PL 01005/2026

Câmara Municipal de Votuporanga

PALÁCIO 8 DE AGOSTO

PROCURADORIA DO PODER LEGISLATIVO DE VOTUPORANGA

PARECER JURÍDICO Nº: 235

INTERESSADO: Câmara Municipal de Votuporanga

REFERENTE AO PROJETO DE LEI Nº 169/2026

ASSUNTO: Dispõe sobre alteração das Leis nº 7.340, de 05 de dezembro de 2025, e nº 7.341, de 05 de dezembro de 2025, e abertura de Crédito adicional Especial no valor de R$ 3.560.068,00.

DIREITO CONSTITUCIONAL E FINANCEIRO. PROJETO DE LEI Nº 169/2026- DISPÕE SOBRE ALTERAÇÃO DAS LEIS Nº 7.340, DE 05 DE DEZEMBRO DE 2025, E N° 7.341, DE 05 DE DEZEMBRO DE 2025, E ABERTURA DE CRÉDITO ADICIONAL ESPECIAL NO VALOR DE R$3.560.068,00. CONSTITUCIONALIDADE. LEGALIDADE.

Excelentíssimo Senhor Presidente da Câmara Municipal de Votuporanga:

Documento enviado para assinatura ao(s): ROSELAINE CORREIA.
Para verificar a(s) assinatura(s), utilize o seu validador preferencial.
e-CAM | PROCESSO ELETRÔNICO | <<<>>>DOCUMENTO OFICIAL<<<>>> DATA / HORA: 28/08/2026 15:22:43 | CÂ MARA MUNICIPAL DE VOTUPORANGA/SP.
CHAVE DE ACESSO: PROTM-109318-7X3M7M-4M8O1T | Para validar acesse nosso Portal em: http://www.camaravotuporanga.sp.gov.br.

FLS
00000000158
PROCESSO
PL 01005/2026

I- DO RELATÓRIO

Trata-se o presente parecer acerca de análise de Projeto de Lei nº 169/2026, de autoria do Poder Executivo, que ***"Dispõe sobre alteração das Leis nº 7.340, de 05 de dezembro de 2025, e n° 7.341, de 05 de dezembro de 2025, e abertura de Crédito adicional Especial no valor de R$ 3.560.068,00".***

Conforme justificativa apresentada pelo Poder Executivo, o incluso Projeto de Lei que dispõe sobre alteração das Leis, nº. 7.340 de 05 de dezembro de 2025, PPA - Plano Plurianual para o período de 2026 a 2029, nº 7.341 de 05 de dezembro de 2025, LDO – Lei de Diretrizes Orçamentária para o exercício de 2026 e dispõe sobre abertura de Crédito Adicional Especial, no valor de R$3.560.068,00 (três milhões, quinhentos e sessenta mil e sessenta e oito reais), sendo R$2.487.068,00 (dois milhões, quatrocentos e oitenta e sete mil e sessenta e oito reais) correspondente a Fonte 05 – Transferências e Convênios Federais – Vinculados e R$1.073.000,00 (um milhão, setenta e três mil reais) correspondente a Fonte 01 – Tesouro, mediante utilização dos recursos nos termos previstos no artigo 43, § 1º inciso I da Lei Federal nº. 4.320/64, proveniente de superávit financeiro apurado em balanço patrimonial do exercício anterior.

O crédito destina-se ao Projeto 1.045 – Requalificação do Parque da Represa referente a recursos recebidos do Governo Federal visando a implantação de um espaço público de lazer e convivência para a população.

Documento enviado para assinatura ao(s): ROSELAINE CORREIA.
Para verificar a(s) assinatura(s), utilize o seu validador preferencial.
e-CAM | PROCESSO ELETRÔNICO | <<<>>>DOCUMENTO OFICIAL<<<>>> DATA / HORA: 28/08/2026 15:22:43 | CÂMARA MUNICIPAL DE VOTUPORANGA/SP.
CHAVE DE ACESSO: PROTM-109318-7X3M7M-4M8O1T | Para validar acesse nosso Portal em: http://www.camaravotuporanga.sp.gov.br.

FLS
00000000159
PROCESSO
PL 01005/2026

Adicionalmente, seguem para apreciação, os demonstrativos dos anexos que serão alterados por meio do referido Projeto de Lei.

Instruem o pedido, no que interessa: **(i)** Minuta do Projeto de Lei nº 169/2026, com a respectiva justificativa; **(ii)** Quadro de Superávit/Déficit Financeiro apurado no Balanço Patrimonial; **(iii)** Cálculo do Superávit Financeiro; **(iv)** Anexos II e III.

Em síntese, eis o relato dos fatos.

Passo a análise Jurídica.

II- DA ANÁLISE JURÍDICA

Prefacialmente, importante destacar que o exame da Procuradoria cinge-se tão somente à matéria jurídica envolvida, nos termos da sua competência legal, tendo por base os documentos juntados, razão pela qual não se incursiona em discussões de ordem técnica, bem como em questões que envolvam juízo de mérito sobre o tema trazido à apreciação, cuja análise é de exclusiva responsabilidade dos setores competentes.

II.I- DA CONSTITUCIONALIDADE

Documento enviado para assinatura ao(s): ROSELAINE CORREIA.
Para verificar a(s) assinatura(s), utilize o seu validador preferencial.
e-CAM | PROCESSO ELETRÔNICO | <<<>>>DOCUMENTO OFICIAL<<<>>> DATA / HORA: 28/08/2026 15:22:43 | CÂMARA MUNICIPAL DE VOTUPORANGA/SP.
CHAVE DE ACESSO: PROTM-109318-7X3M7M-4M8O1T | Para validar acesse nosso Portal em: http://www.camaravotuporanga.sp.gov.br.

FLS 00000000160
PROCESSO PL 01005/2026

A Constituição da República Federativa do Brasil de 1.988 dispõe, em seu artigo 24, as competências concorrentes, dentre as quais, o inciso I, traz a competência legiferante sobre Direito Financeiro:

> *"Art. 24. Compete à União, aos Estados e ao Distrito Federal legislar concorrentemente sobre:*
>
> *I - direito tributário, **financeiro**, penitenciário, econômico e urbanístico*
>
> *(...)*
>
> *§ 1º No âmbito da legislação concorrente, a competência da União limitar-se-á a estabelecer normas gerais.*
>
> *§ 2º A competência da União para legislar sobre normas gerais não exclui a competência suplementar dos Estados.*
>
> *§ 3º Inexistindo lei federal sobre normas gerais, os Estados exercerão a competência legislativa plena, para atender a suas peculiaridades.*
>
> *§ 4º A superveniência de lei federal sobre normas gerais suspende a eficácia da lei estadual, no que lhe for contrário". (grifo nosso).*

Documento enviado para assinatura ao(s): ROSELAINE CORREIA.
Para verificar a(s) assinatura(s), utilize o seu validador preferencial.
e-CAM | PROCESSO ELETRÔNICO | <<<>>>DOCUMENTO OFICIAL<<<>>> DATA / HORA: 28/08/2026 15:22:43 | CÂMARA MUNICIPAL DE VOTUPORANGA/SP.
CHAVE DE ACESSO: PROTM-109318-7X3M7M-4M8O1T | Para validar acesse nosso Portal em: http://www.camaravotuporanga.sp.gov.br.

FLS
00000000161
PROCESSO
PL 01005/2026

Neste sentido cabe à União editar as normas gerais (§1º do supracitado artigo) e, neste mister, incumbe estados-membros a suplementação (§2º do supracitado artigo).

No que tange à matéria, afigura-se revestida de constitucionalidade, pois por força da Carta Magna, os Municípios foram dotados de autonomia legislativa, que vem consubstanciada na capacidade de legislar sobre assuntos de interesse local, e de suplementar a legislação federal e estadual no que couber, encontrando amparo no artigo 30, incisos I e II, da Constituição Federal e no artigo 8º, incisos I e II, da Lei Orgânica do Município de Votuporanga, vejamos:

> ***"Art. 30. Compete aos Municípios:***
>
> ***I - legislar sobre assuntos de interesse local;***
>
> ***II - suplementar a legislação federal e a estadual no que couber"***; *(grifo nosso)*
>
> ***"Art. 8º Ao Município compete prover tudo quanto diga respeito ao seu peculiar interesse e ao bem estar da população, cabendo-lhe, privativamente, dentre outras, as seguintes atribuições:***
> ***I - legislar sobre assuntos de interesse local";***
>
> ***II - suplementar a legislação federal e a estadual no que couber"***; *(grifo nosso).*

Documento enviado para assinatura ao(s): ROSELAINE CORREIA.
Para verificar a(s) assinatura(s), utilize o seu validador preferencial.
e-CAM | PROCESSO ELETRÔNICO | <<<>>>DOCUMENTO OFICIAL<<<>>> DATA / HORA: 28/08/2026 15:22:43 | CÂMARA MUNICIPAL DE VOTUPORANGA/SP.
CHAVE DE ACESSO: PROTM-109318-7X3M7M-4M8O1T | Para validar acesse nosso Portal em: http://www.camaravotuporanga.sp.gov.br.

FLS
00000000162
PROCESSO
PL 01005/2026

De outro lado, referido Projeto de Lei, deve ser aprovado por MAIORIA ABSOLUTA dos membros do Legislativo, conforme artigo 185, inciso VIII, do Regimento Interno da Câmara Municipal de Votuporanga:

> ***"Art. 185. Dependerão do voto favorável da <u>maioria absoluta</u> dos membros da Câmara a aprovação e <u>as alterações</u> das seguintes matérias:***
> ***(...)***
> ***VIII - projeto de lei de Diretrizes Orçamentárias, do Plano Plurianual, e da Lei Orçamentária. ". (grifo nosso)***

Além disso, a Lei Orgânica do Município de Votuporanga, dispõe que é competência Privativa do Prefeito:

> *"Art. 38. A iniciativa das leis cabe a qualquer Vereador, ao Prefeito e ao eleitorado que a exercerá sob a forma de moção articulada, subscrita, no mínimo, por cinco por cento do total do número de eleitores do Município, ressalvadas as hipóteses de iniciativa privada.*
> ***<u>Parágrafo único. É da competência privativa do Prefeito a iniciativa de leis sobre:</u>***
> ***I - plano plurianual;***
> ***II - diretrizes orçamentárias;***
> ***III - lei orçamentária;***
> *IV - regime jurídico dos servidores municipais;*
> *V - criação e extinção de cargos, funções e empregos na administração direta, indireta e fundacional, bem como a fixação da*

Documento enviado para assinatura ao(s): ROSELAINE CORREIA.
Para verificar a(s) assinatura(s), utilize o seu validador preferencial.
e-CAM | PROCESSO ELETRÔNICO | <<<>>>DOCUMENTO OFICIAL<<<>>> DATA / HORA: 28/08/2026 15:22:43 | CÂ MARA MUNICIPAL DE VOTUPORANGA/SP.
CHAVE DE ACESSO: PROTM-109318-7X3M7M-4M8O1T | Para validar acesse nosso Portal em: http://www.camaravotuporanga.sp.gov.br.

FLS 00000000163
PROCESSO PL 01005/2026

respectiva remuneração, exceto as fundações de direito privado instituídas e/ou mantidas pelo Poder Público e o previsto no inciso XIII do art. 20; e

VI - criação, estrutura e atribuições de órgãos da administração pública municipal direta, indireta e fundacional, exceto as fundações de direito privado instituídas e/ou mantidas pelo Poder Público". (grifo nosso).

Nesse sentido, também dispõe o Regimento interno da Câmara de Votuporanga:

"Art. 144. É da competência privativa do Prefeito a iniciativa de leis sobre:

I - plano plurianual;

II - diretrizes orçamentárias;

III - lei orçamentária;

IV - regime jurídico dos servidores públicos;

V - criação e extinção de cargos, funções e empregos na Administração Direta, Indireta e Fundacional, bem como a fixação da respectiva remuneração, exceto as fundações de direito privado instituídas e/ou mantidas pelo Poder Público e o previsto na Lei Orgânica do Município.

VI - criação, estrutura e atribuições de órgãos na Administração Pública Municipal Direta, Indireta e Fundacional". (*grifo nosso).*

De outro lado, o artigo 56, inciso II e X, da Lei Orgânica, dispõem que:

"*Art. 56. Compete ao Prefeito, entre outras atribuições:*

Documento enviado para assinatura ao(s): ROSELAINE CORREIA.
Para verificar a(s) assinatura(s), utilize o seu validador preferencial.
e-CAM | PROCESSO ELETRÔNICO | <<<>>>DOCUMENTO OFICIAL<<<>>> DATA / HORA: 28/08/2026 15:22:43 | CÂMARA MUNICIPAL DE VOTUPORANGA/SP.
CHAVE DE ACESSO: PROTM-109318-7X3M7M-4M8O1T | Para validar acesse nosso Portal em: http://www.camaravotuporanga.sp.gov.br.

FLS 00000000164
PROCESSO PL 01005/2026

(...)

II - a iniciativa das leis, na forma e casos previstos nesta Lei Orgânica;

(...)

*X - **dispor sobre a organização e o funcionamento da administração municipal, na forma da lei**"*; (grifo nosso).

Nesta senda, conforme se depreende da Lei Orgânica do Município de Votuporanga, compete ao Poder Legislativo a apreciação do projeto de lei referente ao Crédito Especial, conforme *in casu*, vejamos:

"Art. 121. Os projetos de lei relativos ao plano plurianual, às diretrizes orçamentárias, ao orçamento anual e aos créditos adicionais, bem como suas emendas, serão apreciados pela Câmara Municipal.

(...)

§ 4º Os recursos que, em decorrência de veto, emenda ou rejeição parcial do projeto de lei orçamentária anual, ficarem sem despesas correspondentes, <u>poderão ser utilizados, conforme o caso, mediante créditos especiais ou suplementares, com prévia e específica autorização legislativa</u>". *(grifo nosso).*

<u>II.II- DO CRÉDITO ESPECIAL</u>

A União, no exercício de sua competência para editar normas gerais, editou a Lei Nacional n.º 4.320 de 1.964 (recepcionada materialmente pela CRFB/88

Documento enviado para assinatura ao(s): ROSELAINE CORREIA.
Para verificar a(s) assinatura(s), utilize o seu validador preferencial.
e-CAM | PROCESSO ELETRÔNICO | <<<>>>DOCUMENTO OFICIAL<<<>>> DATA / HORA: 28/08/2026 15:22:43 | CÂMARA MUNICIPAL DE VOTUPORANGA/SP.
CHAVE DE ACESSO: PROTM-109318-7X3M7M-4M8O1T | Para validar acesse nosso Portal em: http://www.camaravotuporanga.sp.gov.br.

FLS 00000000165
PROCESSO PL 01005/2026

com status de Lei Complementar), dispondo, entre os artigos 40 a 46, acerca dos Créditos Adicionais (gênero do qual Crédito Especial é espécie).

A supracitada norma, em seu artigo 40, descreve que são créditos adicionais **"as autorizações de despesa não computadas ou insuficiente dotadas na Lei de Orçamento",** ou seja, a despesa não prevista ou que se mostrou maior do que a inicialmente prevista.

Ainda no aludido diploma normativo, o artigo 41, inciso II, dispõe que o crédito especial é uma das modalidades de crédito adicional e destina-se a despesas para as quais não haja dotação orçamentária específica.

> *"(...) ou seja, nos casos em que ele se faz presente, houve previsão da despesa no orçamento, mas no curso da execução orçamentária provou-se que a referida previsão seria insuficiente para realizar todas as despesas necessárias. Daí, portanto, a necessidade de aumentar o nível das despesas e reforçar a previsão (dotação) anteriormente aprovada. De modo diverso, tanto os créditos especiais quanto os extraordinários caracterizam-se pelo fato de as despesas que devem ser autorizadas não estarem, originalmente, computadas no orçamento. A diferença entre eles está, novamente, na motivação da autorização da despesa:* ***os créditos especiais são destinados a atender quaisquer despesas para as quais não haja dotação orçamentária,*** *enquanto os créditos extraordinários são aqueles que devem ser utilizados tão somente para atender despesas urgentes e imprevistas,*

Documento enviado para assinatura ao(s): ROSELAINE CORREIA.
Para verificar a(s) assinatura(s), utilize o seu validador preferencial.
e-CAM | PROCESSO ELETRÔNICO | <<<>>>DOCUMENTO OFICIAL<<<>>> DATA / HORA: 28/08/2026 15:22:43 | CÂMARA MUNICIPAL DE VOTUPORANGA/SP.
CHAVE DE ACESSO: PROTM-109318-7X3M7M-4M8O1T | Para validar acesse nosso Portal em: http://www.camaravotuporanga.sp.gov.br.

FLS
00000000166
PROCESSO
PL 01005/2026

decorrentes de guerra, comoção interna ou calamidade pública". (...)(Piscitelli, Tathiane. Direito Financeiro. 6. ed. Rio de Janeiro: Forense, São Paulo: MÉTODO, 2018, p. 105) – (grifo nosso).

Noutro giro, o Princípio da Legalidade condiciona a abertura de crédito dessa natureza à necessidade de autorização legislativa, nos termos do artigo 167, inciso V, da CRFB/883, bem como artigo 42, da Lei 4.320/64, além de que, deve ser precedido de justificativa e da existência de recursos disponíveis, nos termos do artigo 43, da Lei n.º 4.320/64:

"Art. 43. A abertura dos créditos suplementares e especiais depende da existência de recursos disponíveis para ocorrer a despesa e será precedida de exposição justificativa.
§ 1º Consideram-se recursos para o fim deste artigo, desde que não comprometidos:
I - o superávit financeiro apurado em balanço patrimonial do exercício anterior;
II - os provenientes de excesso de arrecadação;
III - os resultantes de anulação parcial ou total de dotações orçamentárias ou de créditos adicionais, autorizados em Lei;
IV - o produto de operações de crédito autorizadas, em forma que juridicamente possibilite ao poder executivo realizá-las". (grifo nosso).

Cabe ressaltar, outrossim, que os créditos adicionais, uma vez aprovados, incorporam-se ao orçamento do exercício (Art. 45. Os créditos adicionais

Documento enviado para assinatura ao(s): ROSELAINE CORREIA.
Para verificar a(s) assinatura(s), utilize o seu validador preferencial.
e-CAM | PROCESSO ELETRÔNICO | <<<>>>DOCUMENTO OFICIAL<<<>>> DATA / HORA: 28/08/2026 15:22:43 | CÂ MARA MUNICIPAL DE VOTUPORANGA/SP.
CHAVE DE ACESSO: PROTM-109318-7X3M7M-4M8O1T | Para validar acesse nosso Portal em: http://www.camaravotuporanga.sp.gov.br.

FLS
00000000167
PROCESSO
PL 01005/2026

terão vigência adstrita ao exercício financeiro em que forem abertos, salvo expressa disposição legal em contrário, quanto aos especiais e extraordinários).

III- <u>DA CONCLUSÃO</u>

Diante do exposto, não se vislumbra óbice ao pretendido, uma vez que o respeito ao limite de abertura de créditos orçamentários especiais é de responsabilidade do Executivo Municipal, cabendo a este responder perante o Egrégio Tribunal de Contas do Estado de São Paulo, por eventual excesso. Portanto, visto que o presente Projeto de Lei nº 169/2026, atende aos pressupostos legais, sob o aspecto jurídico, encontra-se apto a ser aprovado até o presente momento.

No mais, coloco-me à disposição para maiores esclarecimentos.

Em síntese, eis o parecer. À superior consideração.

Votuporanga, 28 de agosto de 2026.

ROSELAINE CORREIA
Procuradora Legislativa
OAB/SP 368.365

Documento enviado para assinatura ao(s): ROSELAINE CORREIA.
Para verificar a(s) assinatura(s), utilize o seu validador preferencial.
e-CAM | PROCESSO ELETRÔNICO | <<<>>>DOCUMENTO OFICIAL<<<>>> DATA / HORA: 28/08/2026 15:22:43 | CÂ MARA MUNICIPAL DE VOTUPORANGA/SP.
CHAVE DE ACESSO: PROTM-109318-7X3M7M-4M8O1T | Para validar acesse nosso Portal em: http://www.camaravotuporanga.sp.gov.br.

CÂMARA MUNICIPAL DE VOTUPORANGA - 49.677.917/0001-14

RUA VENEZUELA, 3819 | VILA AMÉRICA | CEP. 15502-105

FONE: (17)3421-1188 |

VOTUPORANGA/SP

http://www.camaravotuporanga.sp.gov.br

RELATÓRIO DE ASSINATURAS ELETRÔNICAS

PROJETO DE LEI Nº 169/2026

ASSINANTE	STATUS	ASSINADO EM
ROSELAINE CORREIA	DOCUMENTO ASSINADO	28/08/2026 15:22:51

FRIENDLY_NAME: ROSELAINE CORREIA:40016971817's AC SyngularID Multipla ID | COUNTRY: Brazil/BR | REGION: São Paulo/SP | CITY_ZIP_CODE: Fernandópolis_15600-000 | TIMEZONE: America/Sao_Paulo | LAT/LON: -20.2997/-50.298 | INTERNET_SERVICE_PROVIDER: Plis Inteligência em Tecnologia Ltda | LOCAL_IP: 128.0.1.164 | REMOTE_IP: 177.84.63.106 | HASH: SHA256 | SERIAL: AJAuGlajE8BeML0= | VALID_FROM: 2026-06-15 18:30:48 | VALID_TO: 2028-06-14 18:30:48 | FINGERPRINT: 76D16CFF7FCCE3E0238AB84CC110B50CA0CDB538 | ISSUER: AC SyngularID Multipla | RDN_ISSUER: /C=BR/OU=AC SyngularID/O=ICP-Brasil/CN=AC SyngularID Multipla | KEY_ALGORITHM: rsaEncryption | KEY_FINGERPRINT: 4D0DC74FDEBC82FAF488F5420C88469A9798CF56 | SIGN_ALGORITHM: sha256WithRSAEncryption.

O presente **RELATÓRIO DE ASSINATURAS ELETRÔNICAS** refere-se ao documento **PARECER JURÍDICO (CONSTITUCIONAL)** - chave de acesso: **PROTM-109318-7X3M7M-4M8O1T**, adicionado em **28/08/2026** às **15:22:43**.

A(s) assinatura(s) eletrônicas deste documento atendem ao disposto na legislação em vigor, em especial a Lei Federal nº 14.063/20, utilizando certificado digital ICP-Brasil, emitido por uma Autoridade Certificadora (AC) credenciada na Infraestrutura de Chaves Públicas Brasileira (ICP-Brasil), na forma da legislação vigente.

e-CAM | PROCESSO ELETRÔNICO | <<<>>>DOCUMENTO OFICIAL<<<>>> DATA / HORA: 28/08/2026 15:22:44 | CÂMARA MUNICIPAL DE VOTUPORANGA/SP.
CHAVE DE ACESSO: PROTM-3Z4P5M-8B8Z6R-5L8U1W | Para validar acesse nosso Portal em: http://www.camaravotuporanga.sp.gov.br.

CÂMARA MUNICIPAL DE VOTUPORANGA - 49.677.917/0001-14

RUA VENEZUELA, 3819 | VILA AMÉRICA | CEP. 15502-105

FONE: (17)3421-1188 |

VOTUPORANGA/SP

http://www.camaravotuporanga.sp.gov.br

CERTIDÃO DE ADITAMENTO

CERTIFICO e dou fé que o documento **PARECER JURÍDICO (CONSTITUCIONAL)**, conforme se depreende do **documento antecedente**, referente ao **PROJETO DE LEI Nº 169/2026** foi aditado ao **PROCESSO LEGISLATIVO Nº 1005/2026** em **28/08/2026** às **15:22:43**.

Nada mais.

A presente certidão é gerada automaticamente pelo sistema.

Votuporanga/SP, 28 de agosto de 2026.

ROSELAINE CORREIA
PROCURADORA LEGISLATIVA

Documento enviado para assinatura ao(s): ROSELAINE CORREIA.
Para verificar a(s) assinatura(s), utilize o seu validador preferencial.
e-CAM | PROCESSO ELETRÔNICO | <<<>>>DOCUMENTO OFICIAL<<<>>> DATA / HORA: 28/08/2026 15:22:44 | CÂMARA MUNICIPAL DE VOTUPORANGA/SP.
CHAVE DE ACESSO: PROTM-3K4V5P-6T8O1R-2E0C0P | Para validar acesse nosso Portal em: http://www.camaravotuporanga.sp.gov.br.

Câmara Municipal de Votuporanga

PALÁCIO 8 DE AGOSTO

ATA DA 20ª AUDIÊNCIA PÚBLICA, REALIZADA NO DIA 31 DE AGOSTO DE 2026, ÀS 17 HORAS, PARA APRESENTAÇÃO E EXPLANAÇÃO, PELO PODER EXECUTIVO, DOS PROJETOS DE LEI NºS 169 E 173/2026

Aos trinta e um dias do mês de agosto do ano de dois mil e vinte e seis, às dezessete horas, nesta cidade de Votuporanga, Estado de São Paulo, no Palácio Oito de Agosto, localizado na Rua Venezuela, nº 3.819, Praça Vereador Viana Filho, Vila América, sede do Poder Legislativo, realizou-se a 20ª Audiência Pública, com transmissão simultânea e aberta à participação popular por meio do canal oficial da Câmara Municipal de Votuporanga no YouTube, conforme convocação e divulgação prévias, destinada à apresentação e explanação, pelo Poder Executivo, dos **Projetos de Lei nºs 169 e 173/2026.** Registrou-se a presença dos Vereadores Cabo Renato Abdala, Daniel David, Marcão Braz, Meidão, Sargento Moreno e Ricardo Bozo; das representantes da Secretaria Municipal da Fazenda, Senhoras Daiene de Araujo Marques e Angélica Cabreira; do representante da Autarquia Municipal SAEV Ambiental, Senhor Alexandre Venâncio de Lima; do Secretário Municipal de Relações Institucionais e Gabinete Civil, Senhor Nilton Cesar Santiago; dos servidores desta Casa Legislativa, Senhor Cesár Fernando Soares da Costa, Senhora Larissa Marta Silva Cardoso e Senhor Thiago Ruvieri Delalibera; dos munícipes Emerson Alexandre Reganin e Everton Lopes Belai (Tom Shake); e da intérprete de Libras Tatiane Leão. Assumindo a presidência dos trabalhos, o Vereador Marcão Braz declarou aberta a audiência pública, cumprimentou os presentes e apresentou o objeto da reunião, passando, na sequência, a palavra ao representante da Autarquia Municipal SAEV Ambiental para a explanação do Projeto de Lei nº 173/2026. Com a palavra, o Senhor Alexandre Venâncio de Lima informou que o **Projeto de Lei nº 173/2026** promove alterações na Lei nº 7.340, de 5 de dezembro de 2025, que institui o Plano Plurianual – PPA 2026/2029, e na Lei nº 7.341, de 5 de dezembro de 2025, que dispõe sobre as Diretrizes Orçamentárias – LDO 2026, dispondo sobre a abertura de crédito adicional especial no valor de R$ 40.000,00 (quarenta mil reais), mediante utilização dos recursos nos termos previstos no artigo 43, § 1º, inciso I, da Lei Federal nº 4.320, de 17 de março de 1964, provenientes de superávit financeiro apurado em balanço patrimonial do exercício anterior. Esclareceu que o crédito adicional especial se destina à cobertura orçamentária da Ação 1.042 – Substituição de Interceptor de Esgotos às Margens do Córrego Boa Vista – FEHIDRO, no valor de R$ 40.000,00 (quarenta mil reais), com a finalidade de complementar a dotação destinada ao pagamento da contrapartida com recursos próprios da SAEV Ambiental, referente ao Contrato de Financiamento Não Reembolsável FEHIDRO nº 253/2025. Informou, ainda, que o referido contrato tem por objeto a substituição de 500,38 metros de interceptor de esgoto em concreto armado, com diâmetro nominal DN 600 mm, por nova tubulação em PEAD corrugado, com diâmetro nominal DN 800 mm, localizada às margens do Córrego Boa Vista, no trecho compreendido entre a Rodovia SP-320, no km 523, e a Travessia Aérea. Prosseguindo, esclareceu que, após a atualização dos valores financeiros e dos serviços constantes da planilha orçamentária do empreendimento, verificou-se que a dotação inicialmente prevista se tornou insuficiente para atender integralmente ao valor correspondente à contrapartida de responsabilidade da SAEV Ambiental, que totalizará R$ 431.494,66 (quatrocentos e trinta e um mil, quatrocentos e noventa e quatro reais e sessenta e seis centavos). Dessa forma, faz-se necessária a suplementação da dotação no montante de R$ 40.000,00 (quarenta mil reais), a fim de assegurar a disponibilidade orçamentária necessária ao cumprimento da contrapartida prevista no contrato e, consequentemente, possibilitar a continuidade e a adequada execução do empreendimento financiado pelo FEHIDRO.

Documento enviado para assinatura ao(s): LARISSA MARTA SILVA CARDOSO, MARCÃO BRAZ.
Para verificar a(s) assinatura(s), utilize o seu validador preferencial.
e-CAM | PROCESSO ELETRÔNICO | <<<>>>DOCUMENTO OFICIAL<<<>> DATA / HORA: 01/09/2026 08:55:39 | CÂMARA MUNICIPAL DE VOTUPORANGA/SP.
CHAVE DE ACESSO: PROTM-109721-4M6R1D-7G8U1A | Para validar acesse nosso Portal em: http://www.camaravotuporanga.sp.gov.br.

Documento assinado digitalmente nos termos da Resolução nº 01, de 02 de fevereiro de 2021, da Câmara Municipal de Votuporanga, conforme impressão à margem direita.

Câmara Municipal de Votuporanga

PALÁCIO 8 DE AGOSTO

Concluída a explanação, o representante da Autarquia colocou-se à disposição para prestar os esclarecimentos necessários. Com a palavra, o Vereador Cabo Renato Abdala questionou se o montante de R$ 40.000,00 (quarenta mil reais) objeto do crédito adicional correspondia a recurso do Governo Federal já disponível ou ainda a ser recebido. Em resposta, o Senhor Alexandre Venâncio de Lima esclareceu que o valor de R$ 40.000,00 (quarenta mil reais) se destina à cobertura da contrapartida, ressaltando que o contrato foi celebrado com o FEHIDRO, vinculado ao Governo do Estado de São Paulo. Informou que o Governo do Estado repassará R$ 930.000,00 (novecentos e trinta mil reais) para a execução da obra, cabendo à SAEV Ambiental a contrapartida de R$ 40.000,00 (quarenta mil reais) objeto do presente crédito, uma vez que o restante dos recursos necessários já se encontrava previsto no orçamento. Na sequência, o Vereador Cabo Renato Abdala questionou se a obra estaria relacionada ao conjunto de intervenções de reconfiguração e reformulação que vêm sendo realizadas no local. O Senhor Alexandre Venâncio de Lima esclareceu que se trata do interceptor de esgoto localizado após a Rodovia SP-320, informando que, em razão das diversas obras de esgotamento sanitário em andamento, a Autarquia busca promover a substituição do maior número possível de trechos de tubulação, inclusive até a região da Travessia Aérea. Após os esclarecimentos, o Presidente da audiência abriu a palavra para as considerações finais. Com a palavra, o Senhor Alexandre Venâncio de Lima agradeceu a oportunidade de realizar a explanação do Projeto de Lei nº 173/2026, bem como a atenção dos Vereadores, do público, da imprensa e dos servidores do Poder Legislativo e do Poder Executivo, desejando a todos bom trabalho. Em seguida, o Presidente da audiência dispensou o representante da SAEV Ambiental e passou a palavra às representantes da Secretaria Municipal da Fazenda para a explanação do Projeto de Lei nº 169/2026. Com a palavra, a Senhora Daiene de Araujo Marques cumprimentou a todos e informou que o **Projeto de Lei nº 169/2026** promove alterações na Lei nº 7.340, de 5 de dezembro de 2025, que institui o Plano Plurianual – PPA 2026/2029, e na Lei nº 7.341, de 5 de dezembro de 2025, que dispõe sobre as Diretrizes Orçamentárias – LDO 2026, dispondo sobre a abertura de crédito adicional especial no valor de R$ 3.560.068,00 (três milhões, quinhentos e sessenta mil e sessenta e oito reais), sendo R$ 2.487.068,00 (dois milhões, quatrocentos e oitenta e sete mil e sessenta e oito reais) correspondentes à Fonte 05 – Transferências e Convênios Federais – Vinculados, e R$ 1.073.000,00 (um milhão e setenta e três mil reais) correspondentes à Fonte 01 – Tesouro, mediante utilização dos recursos nos termos previstos no artigo 43, § 1º, inciso I, da Lei Federal nº 4.320, de 17 de março de 1964, provenientes de superávit financeiro apurado em balanço patrimonial do exercício anterior. Esclareceu que o crédito se destina ao Projeto 1.045 – Requalificação do Parque da Represa, referente a recursos recebidos do Governo Federal visando à implantação de um espaço público de lazer e convivência para a população. Informou que o Parque da Represa será implantado ao final do Jardim Universitário, nas proximidades da represa da SAEV, contemplando a execução de ciclovia, academia ao ar livre e playground destinado às crianças, proporcionando à população espaço adequado para lazer, convivência e atividades físicas. Esclareceu, ainda, que os recursos são provenientes de contrato de repasse celebrado entre a Caixa Econômica Federal e a Prefeitura de Votuporanga, por intermédio do Ministério do Turismo, sendo oriundos de emenda parlamentar de autoria do Deputado Federal Antônio Carlos Rodrigues, destinada à execução da referida obra. Ao final, colocou-se à disposição para eventuais dúvidas e esclarecimentos. Realizada a explanação, o Presidente abriu a palavra aos Vereadores e aos demais participantes da audiência. Com a palavra, o munícipe Everton Lopes Belai (Tom Shake) agradeceu o espaço de fala e cumprimentou o Presidente da audiência, Vereador Marcão

Documento enviado para assinatura ao(s): LARISSA MARTA SILVA CARDOSO, MARCÃO BRAZ.
Para verificar a(s) assinatura(s), utilize o seu validador preferencial.
e-CAM | PROCESSO ELETRÔNICO | <<<>>>DOCUMENTO OFICIAL<<<>>> DATA / HORA: 01/09/2026 08:55:39 | CÂMARA MUNICIPAL DE VOTUPORANGA/SP.
CHAVE DE ACESSO: PROTM-109721-4M6R1D-7G8U1A | Para validar acesse nosso Portal em: http://www.camaravotuporanga.sp.gov.br.

Documento assinado digitalmente nos termos da Resolução nº 01, de 02 de fevereiro de 2021, da Câmara Municipal de Votuporanga, conforme impressão à margem direita.

Braz, bem como as representantes da Secretaria Municipal da Fazenda e os demais presentes. Na sequência, questionou se os R$ 2.487.068,00 (dois milhões, quatrocentos e oitenta e sete mil e sessenta e oito reais) correspondentes aos recursos federais ainda estavam previstos para serem recebidos e qual seria a previsão concreta para que esses recursos estivessem efetivamente disponíveis para o Município. Em resposta, a Senhora Daiene de Araujo Marques esclareceu que, naquele momento, o Município não poderia receber os recursos em razão do período de defeso eleitoral. Informou que, após o encerramento desse período, o Município poderá dar prosseguimento aos procedimentos necessários para o recebimento dos recursos. Explicou, ainda, que, para viabilizar o repasse, é necessário seguir o cronograma estabelecido pelo órgão responsável, incluindo a publicação do edital de licitação e a comprovação do cumprimento das etapas iniciais exigidas, circunstâncias que habilitarão o Município ao recebimento dos recursos, após o período eleitoral. O munícipe Everton Lopes Belai (Tom Shake) agradeceu a explicação e questionou, ainda, quanto aos R$ 1.073.000,00 (um milhão e setenta e três mil reais) provenientes do Tesouro Municipal, qual parcela corresponderia à contrapartida e qual seria a destinação dos recursos restantes, de natureza desvinculada. A Senhora Daiene de Araujo Marques esclareceu que, do montante de R$ 1.073.000,00 (um milhão e setenta e três mil reais), aproximadamente R$ 382.000,00 (trezentos e oitenta e dois mil reais) correspondem à contrapartida. Explicou que o Governo Federal estabelece determinadas exigências e atribuições para a execução do empreendimento e que o Município deverá complementar a estrutura necessária para que o espaço seja entregue em condições adequadas de utilização pela população. Citou, como exemplo, a necessidade de implantação de iluminação pública, uma vez que não seria adequado disponibilizar o espaço à população sem iluminação, esclarecendo que essa despesa não está contemplada no repasse federal. Dessa forma, o Município utilizará recursos de fonte desvinculada para complementar a execução e entregar o espaço em condições plenamente operacionais. Com a palavra, o Vereador Cabo Renato Abdala solicitou esclarecimento para que não restasse dúvida aos cidadãos que acompanhavam a audiência, ressaltando que não se trata de operação de financiamento, mas de recurso proveniente de emenda parlamentar, repassado pelo Governo Federal, cuja inclusão no orçamento municipal depende da autorização legislativa, com a correspondente contrapartida do Município. A Senhora Daiene de Araujo Marques confirmou o esclarecimento, reiterando que os recursos são provenientes de contrato de repasse firmado em decorrência de emenda parlamentar destinada ao Município pelo Governo Federal. Explicou que o Projeto de Lei nº 169/2026 tem por finalidade incluir os recursos no orçamento municipal. Informou que a expectativa inicial era de que o recurso fosse recebido somente no exercício seguinte, razão pela qual a obra já havia sido contemplada no Projeto de Lei de Diretrizes Orçamentárias encaminhado à Câmara Municipal. Contudo, diante da possibilidade de o recurso ser disponibilizado ainda no exercício de 2026, após o período de defeso eleitoral, tornou-se necessária a antecipação da inclusão orçamentária. Reiterou, por fim, que se trata de contrato de repasse proveniente de emenda parlamentar federal e que a execução do empreendimento exige contrapartida municipal para atendimento às exigências estabelecidas no instrumento de repasse, de modo a possibilitar a entrega de um espaço adequado à população. O Presidente da audiência, Vereador Marcão Braz, destacou a importância do esclarecimento, especialmente para justificar a necessidade de celeridade na apreciação e votação do projeto, a fim de possibilitar a inclusão dos recursos no orçamento municipal e o cumprimento dos prazos estabelecidos. Após as manifestações e os esclarecimentos, o Presidente devolveu a palavra à Senhora Daiene de Araujo Marques para suas considerações finais. Com a palavra, a Senhora Daiene

Documento enviado para assinatura ao(s): LARISSA MARTA SILVA CARDOSO, MARCÃO BRAZ.
Para verificar a(s) assinatura(s), utilize o seu validador preferencial.
e-CAM | PROCESSO ELETRÔNICO | <<<>>>DOCUMENTO OFICIAL<<<>>> DATA / HORA: 01/09/2026 08:55:39 | CÂMARA MUNICIPAL DE VOTUPORANGA/SP.
CHAVE DE ACESSO: PROTM-109721-4M6R1D-7G8U1A | Para validar acesse nosso Portal em: http://www.camaravotuporanga.sp.gov.br.

Documento assinado digitalmente nos termos da Resolução nº 01, de 02 de fevereiro de 2021, da Câmara Municipal de Votuporanga, conforme impressão à margem direita.

Câmara Municipal de Votuporanga

PALÁCIO 8 DE AGOSTO

de Araujo Marques agradeceu o espaço e solicitou a aprovação do Projeto de Lei nº 169/2026 ainda naquela data, a fim de possibilitar ao Poder Executivo dar andamento aos procedimentos necessários para a inclusão dos recursos no orçamento do exercício de 2026 e, consequentemente, liberar o processo licitatório, em cumprimento ao prazo estabelecido pelo Ministério do Turismo. Ao final, agradeceu a atenção de todos e desejou-lhes uma boa tarde. Retomando a palavra, o Presidente agradeceu a presença de todos e declarou encerrada a audiência pública **às dezessete horas e vinte e oito minutos.** A presente audiência foi integralmente gravada, ficando a cópia dos documentos apresentados à disposição dos interessados junto aos Processos Legislativos nº 1005 e 1010/2026, arquivado na Secretaria da Câmara Municipal de Votuporanga. Esta ata constitui resumo dos trabalhos realizados, podendo a íntegra ser acessada por meio do link abaixo. Nada mais havendo a tratar, eu, Larissa Marta Silva Cardoso, servidora pública desta Casa Legislativa, lavrei a presente ata, que será assinada digitalmente por mim e pelo Vereador que presidiu os trabalhos. Plenário Dr. Octávio Viscardi, data supra.

Link da audiência no YouTube: https://www.youtube.com/watch?v=ShshLCuWcC8

MARCÃO BRAZ
PRESIDENTE DA AUDIÊNCIA

Documento enviado para assinatura ao(s): LARISSA MARTA SILVA CARDOSO, MARCÃ O BRAZ.
Para verificar a(s) assinatura(s), utilize o seu validador preferencial.
e-CAM | PROCESSO ELETRÔNICO | <<<>>>DOCUMENTO OFICIAL<<<>>> DATA / HORA: 01/09/2026 08:55:39 | CÂ MARA MUNICIPAL DE VOTUPORANGA/SP.
CHAVE DE ACESSO: PROTM-109721-4M6R1D-7G8U1A | Para validar acesse nosso Portal em: http://www.camaravotuporanga.sp.gov.br.

Documento assinado digitalmente nos termos da Resolução nº 01, de 02 de fevereiro de 2021, da Câmara Municipal de Votuporanga, conforme impressão à margem direita.

CÂMARA MUNICIPAL DE VOTUPORANGA - 49.677.917/0001-14

RUA VENEZUELA, 3819 | VILA AMÉRICA | CEP. 15502-105

FONE: (17)3421-1188 |

VOTUPORANGA/SP

http://www.camaravotuporanga.sp.gov.br

RELATÓRIO DE ASSINATURAS ELETRÔNICAS

20ª AUDIÊNCIA PÚBLICA, DE 31 DE AGOSTO DE 2026

ASSINANTE	STATUS	ASSINADO EM
LARISSA MARTA SILVA CARDOSO	DOCUMENTO ASSINADO	01/09/2026 10:50:38

FRIENDLY_NAME: | COUNTRY: Brazil/BR | REGION: São Paulo/SP | CITY_ZIP_CODE: Fernandópolis_15600-000 | TIMEZONE: America/Sao_Paulo | LAT/LON: -20.2997/-50.298 | INTERNET_SERVICE_PROVIDER: Plis Inteligência em Tecnologia Ltda | LOCAL_IP: 128.0.1.223 | REMOTE_IP: 177.84.63.106 | HASH: SHA256 | SERIAL: YQElAQlL+eE= | VALID_FROM: 2025-01-09 16:57:00 | VALID_TO: 2028-01-09 16:57:00 | FINGERPRINT: 9CF754A5F88856FFB4E1652E3827F35EC34B748F | ISSUER: AC SOLUTI Multipla v5 | RDN_ISSUER: /C=BR/O=ICP-Brasil/OU=AC SOLUTI v5/CN=AC SOLUTI Multipla v5 | KEY_ALGORITHM: rsaEncryption | KEY_FINGERPRINT: D5CE83DD0564B531D2C03621084AF4FBFF069FDA | SIGN_ALGORITHM: sha256WithRSAEncryption.

ASSINANTE	STATUS	ASSINADO EM
MARCOS ROGÉRIO BRAZ	DOCUMENTO ASSINADO	02/09/2026 09:48:18

FRIENDLY_NAME: MARCOS ROGERIO BRAZ:35128400867 | COUNTRY: Brazil/BR | REGION: São Paulo/SP | CITY_ZIP_CODE: Fernandópolis_15600-000 | TIMEZONE: America/Sao_Paulo | LAT/LON: -20.2997/-50.298 | INTERNET_SERVICE_PROVIDER: Plis Inteligência em Tecnologia Ltda | LOCAL_IP: 127.0.1.1 | REMOTE_IP: 168.227.57.171 | HASH: SHA256 | SERIAL: MTExNDA5MzE0MTMwOTMzNjI1NzY1NTU5Mw== | VALID_FROM: 2025-12-18 16:57:46 | VALID_TO: 2026-12-18 16:57:46 | FINGERPRINT: 066657E9465EBE3EBA243B08513911605F28F89192CFD637C7FD0DBAEB147E20 | ISSUER: C=BR, OU=AC SyngularID, O=ICP-Brasil, CN=AC SyngularID Multipla | RDN_ISSUER: C=BR, OU=AC SyngularID, O=ICP-Brasil, CN=AC SyngularID Multipla | KEY_ALGORITHM: RSA | KEY_FINGERPRINT: 066657e9465ebe3eba243b08513911605f28f89192cfd637c7fd0dbaeb147e20 | SIGN_ALGORITHM: RSA-SHA256.

O presente **RELATÓRIO DE ASSINATURAS ELETRÔNICAS** refere-se ao documento **ATA DA 20ª AUDIÊNCIA PÚBLICA, DE 31 DE AGOSTO DE 2026** - chave de acesso: **PROTM-109721-4M6R1D-7G8U1A**, adicionado em **01/09/2026** às **08:55:39**.

A(s) assinatura(s) eletrônicas deste documento atendem ao disposto na legislação em vigor, em especial a Lei Federal nº 14.063/20, utilizando certificado digital ICP-Brasil, emitido por uma Autoridade Certificadora (AC) credenciada na Infraestrutura de Chaves Públicas Brasileira (ICP-Brasil), na forma da legislação vigente.

e-CAM | PROCESSO ELETRÔNICO | <<<>>>DOCUMENTO OFICIAL<<<>>> DATA / HORA: 01/09/2026 10:49:34 | CÂMARA MUNICIPAL DE VOTUPORANGA/SP.
CHAVE DE ACESSO: PROTM-6E3X6Y-8B3K8E-8I1G2J | Para validar acesse nosso Portal em: http://www.camaravotuporanga.sp.gov.br.

CÂMARA MUNICIPAL DE VOTUPORANGA - 49.677.917/0001-14

RUA VENEZUELA, 3819 | VILA AMÉRICA | CEP. 15502-105

FONE: (17)3421-1188 |

VOTUPORANGA/SP

http://www.camaravotuporanga.sp.gov.br

CERTIDÃO DE ADITAMENTO

CERTIFICO e dou fé que o documento **ATA DA 20ª AUDIÊNCIA PÚBLICA REALIZADA EM 31 DE AGOSTO DE 2026**, conforme se depreende do **documento antecedente**, referente ao **PROJETO DE LEI Nº 169/2026** foi aditado ao **PROCESSO LEGISLATIVO Nº 1005/2026** em **02/09/2026** às **09:50:54**.

Nada mais.

A presente certidão é gerada automaticamente pelo sistema.

Votuporanga/SP, 2 de setembro de 2026.

LARISSA MARTA SILVA CARDOSO
SECRETÁRIA COORDENADORA DE COMISSÕES PERMANENTES

Documento enviado para assinatura ao(s): LARISSA MARTA SILVA CARDOSO.
Para verificar a(s) assinatura(s), utilize o seu validador preferencial.
e-CAM | PROCESSO ELETRÔNICO | <<<>>>DOCUMENTO OFICIAL<<<>>> DATA / HORA: 02/09/2026 09:50:54 | CÂMARA MUNICIPAL DE VOTUPORANGA/SP.
CHAVE DE ACESSO: PROTM-6J4L8H-2R1H5U-6L2D4C | Para validar acesse nosso Portal em: http://www.camaravotuporanga.sp.gov.br.

FLS
00000000176
PROCESSO
PL 01005/2026

PARECER DA COMISSÃO DE JUSTIÇA E REDAÇÃO
PROCESSO LEGISLATIVO Nº 1005/2026
PROJETO DE LEI Nº 169/2026
RELATORA: NATIELLE GAMA

Senhor Presidente,

O presente Projeto de Lei autoriza a abertura de Crédito Adicional Especial, no valor de R$3.560.068,00 (três milhões, quinhentos e sessenta mil e sessenta e oito reais), proveniente de recursos de repasses federais e de recursos próprios, destinando à revitalização do Parque da Represa, visando a implantação de um espaço público de lazer e convivência para a população.

Analisada a matéria, considerando as respostas encaminhadas pelo Poder Executivo aos questionamentos formulados pela Comissão de Finanças e Orçamento e sanadas as dúvidas em audiência pública, esta Comissão manifesta-se pelo prosseguimento do Projeto de Lei nº 169/2026, por atender aos requisitos legais e constitucionais, tratando-se de matéria orçamentária de iniciativa privativa do Poder Executivo e encontrando-se devidamente instruído com os demonstrativos e documentos necessários, razão pela qual opina por seu regular prosseguimento.

É o parecer.

Sala das Comissões, 31 de agosto de 2026.

NATIELLE GAMA
RELATORA

A COMISSÃO DE JUSTIÇA E REDAÇÃO
Aprova e recomenda o parecer da Sra. Relatora

VILMAR DA FARMÁCIA
PRESIDENTE

SARGENTO MORENO
VICE-PRESIDENTE

Documento assinado digitalmente nos termos da Resolução nº 01, de 02 de fevereiro de 2021, da Câmara Municipal de Votuporanga, conforme impressão à margem direita.

Documento enviado para assinatura ao(s): COMISSÃ O DE JUSTIÇA E REDAÇÃ O.
Para verificar a(s) assinatura(s), utilize o seu validador preferencial.
e-CAM | PROCESSO ELETRÔNICO | <<<>>>DOCUMENTO OFICIAL<<<>>> DATA / HORA: 31/08/2026 12:22:57 | CÂ MARA MUNICIPAL DE VOTUPORANGA/SP.
CHAVE DE ACESSO: PROTM-109483-8K2V2X-2G5V3V | Para validar acesse nosso Portal em: http://www.camaravotuporanga.sp.gov.br.

CÂMARA MUNICIPAL DE VOTUPORANGA - 49.677.917/0001-14

RUA VENEZUELA, 3819 | VILA AMÉRICA | CEP. 15502-105

FONE: (17)3421-1188 |

VOTUPORANGA/SP

http://www.camaravotuporanga.sp.gov.br

RELATÓRIO DE ASSINATURAS ELETRÔNICAS

PROJETO DE LEI Nº 169/2026

ASSINANTE	STATUS	ASSINADO EM
VILMAR FERREIRA DA SILVA	DOCUMENTO ASSINADO	31/08/2026 18:14:02

FRIENDLY_NAME: | COUNTRY: Brazil/BR | REGION: São Paulo/SP | CITY_ZIP_CODE: Fernandópolis_15600-000 | TIMEZONE: America/Sao_Paulo | LAT/LON: -20.2997/-50.298 | INTERNET_SERVICE_PROVIDER: Plis Inteligência em Tecnologia Ltda | LOCAL_IP: 128.0.2.32 | REMOTE_IP: 177.84.63.106 | HASH: SHA256 | SERIAL: AN/g0kaWZndrHBQ= | VALID_FROM: 2025-12-23 14:42:21 | VALID_TO: 2026-12-23 14:42:21 | FINGERPRINT: 4625D2816D4080768D21527ECB99758AFDA807E0 | ISSUER: AC SyngularID Multipla | RDN_ISSUER: /C=BR/OU=AC SyngularID/O=ICP-Brasil/CN=AC SyngularID Multipla | KEY_ALGORITHM: rsaEncryption | KEY_FINGERPRINT: 91B931F2950359670B1FC7B622CB61AB1F3EF5DC | SIGN_ALGORITHM: sha256WithRSAEncryption.

ASSINANTE	STATUS	ASSINADO EM
NATIELLE GAMA GRACIANO	DOCUMENTO ASSINADO	31/08/2026 19:17:10

FRIENDLY_NAME: | COUNTRY: Brazil/BR | REGION: São Paulo/SP | CITY_ZIP_CODE: Fernandópolis_15600-000 | TIMEZONE: America/Sao_Paulo | LAT/LON: -20.2997/-50.298 | INTERNET_SERVICE_PROVIDER: Plis Inteligência em Tecnologia Ltda | LOCAL_IP: 128.0.2.27 | REMOTE_IP: 177.84.63.106 | HASH: SHA256 | SERIAL: APxPXvaWZlpDXU4= | VALID_FROM: 2025-12-19 19:36:12 | VALID_TO: 2026-12-19 19:36:12 | FINGERPRINT: 50E6E98DA18C756AEFD7E4D947CFF0E665166FF8 | ISSUER: AC SyngularID Multipla | RDN_ISSUER: /C=BR/OU=AC SyngularID/O=ICP-Brasil/CN=AC SyngularID Multipla | KEY_ALGORITHM: rsaEncryption | KEY_FINGERPRINT: F02521A1DF4FA54309184348ECDE77E4185B48C6 | SIGN_ALGORITHM: sha256WithRSAEncryption.

ASSINANTE	STATUS	ASSINADO EM
MARCOS SILVÉRIO MORENO CAMARGO	DOCUMENTO ASSINADO	31/08/2026 18:13:27

FRIENDLY_NAME: | COUNTRY: Brazil/BR | REGION: São Paulo/SP | CITY_ZIP_CODE: Fernandópolis_15600-000 | TIMEZONE: America/Sao_Paulo | LAT/LON: -20.2997/-50.298 | INTERNET_SERVICE_PROVIDER: Plis Inteligência em Tecnologia Ltda | LOCAL_IP: 128.0.2.18 | REMOTE_IP: 177.84.63.106 | HASH: SHA256 | SERIAL: ALEamraWZji2r5Q= | VALID_FROM: 2025-12-18 15:04:53 | VALID_TO: 2026-12-18 15:04:53 | FINGERPRINT: 81677118842AB6D16F57B6E952450EE59864B36A | ISSUER: AC SyngularID Multipla | RDN_ISSUER: /C=BR/OU=AC SyngularID/O=ICP-Brasil/CN=AC SyngularID Multipla | KEY_ALGORITHM: rsaEncryption | KEY_FINGERPRINT: 686C7940FAF4544CA401536CBB80DF9DE92F6156 | SIGN_ALGORITHM: sha256WithRSAEncryption.

O presente **RELATÓRIO DE ASSINATURAS ELETRÔNICAS** refere-se ao documento **PARECER DA COMISSÃO DE JUSTIÇA E REDAÇÃO** - chave de acesso: **PROTM-109483-8K2V2X-2G5V3V**, adicionado em **31/08/2026** às **12:22:57**.

A(s) assinatura(s) eletrônicas deste documento atendem ao disposto na legislação em vigor, em especial a Lei Federal nº 14.063/20, utilizando certificado digital ICP-Brasil, emitido por uma Autoridade Certificadora (AC) credenciada na Infraestrutura de Chaves Públicas Brasileira (ICP-Brasil), na forma da legislação vigente.

e-CAM | PROCESSO ELETRÔNICO | <<<>>>DOCUMENTO OFICIAL<<<>>> DATA / HORA: 31/08/2026 17:27:05 | CÂMARA MUNICIPAL DE VOTUPORANGA/SP.
CHAVE DE ACESSO: PROTM-5M6H7I-2Y0H8F-2C4Z4M | Para validar acesse nosso Portal em: http://www.camaravotuporanga.sp.gov.br.

CÂMARA MUNICIPAL DE VOTUPORANGA - 49.677.917/0001-14

RUA VENEZUELA, 3819 | VILA AMÉRICA | CEP. 15502-105

FONE: (17)3421-1188 |

VOTUPORANGA/SP

http://www.camaravotuporanga.sp.gov.br

CERTIDÃO DE ADITAMENTO

CERTIFICO e dou fé que o documento **PARECER DA COMISSÃO DE JUSTIÇA E REDAÇÃO**, conforme se depreende do **documento antecedente**, referente ao **PROJETO DE LEI Nº 169/2026** foi aditado ao **PROCESSO LEGISLATIVO Nº 1005/2026** em **31/08/2026** às **12:22:57**.

Nada mais.

A presente certidão é gerada automaticamente pelo sistema.

Votuporanga/SP, 31 de agosto de 2026.

LARISSA MARTA SILVA CARDOSO
SECRETÁRIA COORDENADORA DE COMISSÕES PERMANENTES

Documento enviado para assinatura ao(s): LARISSA MARTA SILVA CARDOSO.
Para verificar a(s) assinatura(s), utilize o seu validador preferencial.
e-CAM | PROCESSO ELETRÔNICO | <<<>>>DOCUMENTO OFICIAL<<<>>> DATA / HORA: 31/08/2026 17:27:06 | CÂMARA MUNICIPAL DE VOTUPORANGA/SP.
CHAVE DE ACESSO: PROTM-7H5C0R-2K5T0Q-6A5C8K | Para validar acesse nosso Portal em: http://www.camaravotuporanga.sp.gov.br.

FLS
00000000179
PROCESSO
PL 01005/2026

Câmara Municipal de Votuporanga
PALÁCIO 8 DE AGOSTO

PARECER DA COMISSÃO DE FINANÇAS E ORÇAMENTO
PROCESSO LEGISLATIVO Nº 1005/2026
PROJETO DE LEI Nº 169/2026
RELATOR: SARGENTO MORENO

Senhor Presidente,

O presente Projeto de Lei autoriza a abertura de Crédito Adicional Especial, no valor de R$3.560.068,00 (três milhões, quinhentos e sessenta mil e sessenta e oito reais), sendo R$ 2.487.068,00 (dois milhões, quatrocentos e oitenta e sete mil e sessenta e oito reais) correspondente à Fonte 05 – Transferências e Convênios Federais – Vinculados e R$1.073.000,00 (um milhão, setenta e três mil reais) correspondente à Fonte 01 – Tesouro, proveniente de superávit financeiro apurado em balanço patrimonial do exercício anterior, nos termos previstos no artigo 43, § 1º inciso I da Lei Federal nº 4.320/64.

Analisadas as informações prestadas pelo Poder Executivo em resposta ao Ofício nº 31/2026 e dirimidas as dúvidas quanto à destinação orçamentária do Projeto 1.045 (Requalificação do Parque da Represa) em audiência pública, esta Comissão manifesta-se favoravelmente ao prosseguimento do Projeto de Lei nº 169/2026, por encontrar-se em conformidade com as normas financeiras e orçamentárias vigentes e devidamente instruído com os demonstrativos e documentos necessários.

É o parecer.

Sala das Comissões, 31 de agosto de 2026.

SARGENTO MORENO
RELATOR

<u>A COMISSÃO DE FINANÇAS E ORÇAMENTO</u>
Aprova e recomenda o parecer do Sr. Relator

O WARTÃO	**VILMAR DA FARMÁCIA**
PRESIDENTE	VICE-PRESIDENTE

Documento assinado digitalmente nos termos da Resolução nº 01, de 02 de fevereiro de 2021, da Câmara Municipal de Votuporanga, conforme impressão à margem direita.

Documento enviado para assinatura ao(s): COMISSÃ O DE FINANÇAS E ORÇAMENTO.
Para verificar a(s) assinatura(s), utilize o seu validador preferencial.
e-CAM | PROCESSO ELETRÔNICO | <<<>>>DOCUMENTO OFICIAL<<<>>> DATA / HORA: 31/08/2026 12:23:01 | CÂ MARA MUNICIPAL DE VOTUPORANGA/SP.
CHAVE DE ACESSO: PROTM-109484-0I3K8B-2A4L1J | Para validar acesse nosso Portal em: http://www.camaravotuporanga.sp.gov.br.

CÂMARA MUNICIPAL DE VOTUPORANGA - 49.677.917/0001-14

RUA VENEZUELA, 3819 | VILA AMÉRICA | CEP. 15502-105

FONE: (17)3421-1188 |

VOTUPORANGA/SP

http://www.camaravotuporanga.sp.gov.br

RELATÓRIO DE ASSINATURAS ELETRÔNICAS

PROJETO DE LEI Nº 169/2026

ASSINANTE	STATUS	ASSINADO EM
WALTER JOSÉ DOS SANTOS	DOCUMENTO ASSINADO	31/08/2026 18:16:58

FRIENDLY_NAME: | COUNTRY: Brazil/BR | REGION: São Paulo/SP | CITY_ZIP_CODE: Fernandópolis_15600-000 | TIMEZONE: America/Sao_Paulo | LAT/LON: -20.2997/-50.298 | INTERNET_SERVICE_PROVIDER: Plis Inteligência em Tecnologia Ltda | LOCAL_IP: 128.0.2.22 | REMOTE_IP: 177.84.63.106 | HASH: SHA256 | SERIAL: ALsMBuaWZoZ4KTk= | VALID_FROM: 2025-12-23 17:05:40 | VALID_TO: 2026-12-23 17:05:40 | FINGERPRINT: E79AE339FE8101C30755D8D1F13A9CA46239EF7D | ISSUER: AC SyngularID Multipla | RDN_ISSUER: /C=BR/OU=AC SyngularID/O=ICP-Brasil/CN=AC SyngularID Multipla | KEY_ALGORITHM: rsaEncryption | KEY_FINGERPRINT: EA54C76711B818A37BD7A9D2AFC70D1E1DA58D8C | SIGN_ALGORITHM: sha256WithRSAEncryption.

ASSINANTE	STATUS	ASSINADO EM
MARCOS SILVÉRIO MORENO CAMARGO	DOCUMENTO ASSINADO	31/08/2026 18:13:27

FRIENDLY_NAME: | COUNTRY: Brazil/BR | REGION: São Paulo/SP | CITY_ZIP_CODE: Fernandópolis_15600-000 | TIMEZONE: America/Sao_Paulo | LAT/LON: -20.2997/-50.298 | INTERNET_SERVICE_PROVIDER: Plis Inteligência em Tecnologia Ltda | LOCAL_IP: 128.0.2.18 | REMOTE_IP: 177.84.63.106 | HASH: SHA256 | SERIAL: ALEamraWZji2r5Q= | VALID_FROM: 2025-12-18 15:04:53 | VALID_TO: 2026-12-18 15:04:53 | FINGERPRINT: 81677118842AB6D16F57B6E952450EE59864B36A | ISSUER: AC SyngularID Multipla | RDN_ISSUER: /C=BR/OU=AC SyngularID/O=ICP-Brasil/CN=AC SyngularID Multipla | KEY_ALGORITHM: rsaEncryption | KEY_FINGERPRINT: 686C7940FAF4544CA401536CBB80DF9DE92F6156 | SIGN_ALGORITHM: sha256WithRSAEncryption.

ASSINANTE	STATUS	ASSINADO EM
VILMAR FERREIRA DA SILVA	DOCUMENTO ASSINADO	31/08/2026 18:14:02

FRIENDLY_NAME: | COUNTRY: Brazil/BR | REGION: São Paulo/SP | CITY_ZIP_CODE: Fernandópolis_15600-000 | TIMEZONE: America/Sao_Paulo | LAT/LON: -20.2997/-50.298 | INTERNET_SERVICE_PROVIDER: Plis Inteligência em Tecnologia Ltda | LOCAL_IP: 128.0.2.32 | REMOTE_IP: 177.84.63.106 | HASH: SHA256 | SERIAL: AN/g0kaWZndrHBQ= | VALID_FROM: 2025-12-23 14:42:21 | VALID_TO: 2026-12-23 14:42:21 | FINGERPRINT: 4625D2816D4080768D21527ECB99758AFDA807E0 | ISSUER: AC SyngularID Multipla | RDN_ISSUER: /C=BR/OU=AC SyngularID/O=ICP-Brasil/CN=AC SyngularID Multipla | KEY_ALGORITHM: rsaEncryption | KEY_FINGERPRINT: 91B931F2950359670B1FC7B622CB61AB1F3EF5DC | SIGN_ALGORITHM: sha256WithRSAEncryption.

O presente **RELATÓRIO DE ASSINATURAS ELETRÔNICAS** refere-se ao documento **PARECER DA COMISSÃO DE FINANÇAS E ORÇAMENTO** - chave de acesso: **PROTM-109484-0I3K8B-2A4L1J**, adicionado em **31/08/2026** às **12:23:01**.

A(s) assinatura(s) eletrônicas deste documento atendem ao disposto na legislação em vigor, em especial a Lei Federal nº 14.063/20, utilizando certificado digital ICP-Brasil, emitido por uma Autoridade Certificadora (AC) credenciada na Infraestrutura de Chaves Públicas Brasileira (ICP-Brasil), na forma da legislação vigente.

e-CAM | PROCESSO ELETRÔNICO | <<<>>>DOCUMENTO OFICIAL<<<>>> DATA / HORA: 31/08/2026 17:27:46 | CÂMARA MUNICIPAL DE VOTUPORANGA/SP.
CHAVE DE ACESSO: PROTM-4S2H5S-0L1Q2A-0O3X0W | Para validar acesse nosso Portal em: http://www.camaravotuporanga.sp.gov.br.

CÂMARA MUNICIPAL DE VOTUPORANGA - 49.677.917/0001-14

RUA VENEZUELA, 3819 | VILA AMÉRICA | CEP. 15502-105

FONE: (17)3421-1188 |

VOTUPORANGA/SP

http://www.camaravotuporanga.sp.gov.br

CERTIDÃO DE ADITAMENTO

CERTIFICO e dou fé que o documento **PARECER DA COMISSÃO DE FINANÇAS E ORÇAMENTO**, conforme se depreende do **documento antecedente**, referente ao **PROJETO DE LEI Nº 169/2026** foi aditado ao **PROCESSO LEGISLATIVO Nº 1005/2026** em **31/08/2026** às **12:23:01**.

Nada mais.

A presente certidão é gerada automaticamente pelo sistema.

Votuporanga/SP, 31 de agosto de 2026.

LARISSA MARTA SILVA CARDOSO
SECRETÁRIA COORDENADORA DE COMISSÕES PERMANENTES

Documento enviado para assinatura ao(s): LARISSA MARTA SILVA CARDOSO.
Para verificar a(s) assinatura(s), utilize o seu validador preferencial.
e-CAM | PROCESSO ELETRÔNICO | <<<>>>DOCUMENTO OFICIAL<<<>>> DATA / HORA: 31/08/2026 17:27:46 | CÂMARA MUNICIPAL DE VOTUPORANGA/SP.
CHAVE DE ACESSO: PROTM-4B7C7P-1Y2W1J-6D2H0S | Para validar acesse nosso Portal em: http://www.camaravotuporanga.sp.gov.br.

FLS
00000000182
PROCESSO
PL 01005/2026

Câmara Municipal de Votuporanga

PALÁCIO 8 DE AGOSTO

EXCELENTÍSSIMO SENHOR PRESIDENTE DA CÂMARA MUNICIPAL DE VOTUPORANGA/SP

Os vereadores abaixo-assinados, nos termos do §3º do artigo 106 da Resolução nº 5, de 8 de agosto de 2019 - Regimento Interno, requerem a Vossa Excelência a apreciação do Projeto de Lei nº 169/2026 na 30ª Sessão Ordinária, a ser realizada no dia 31 de agosto de 2026.

Câmara municipal, 31 de agosto de 2026

CABO RENATO ABDALA

CARLIM DESPACHANTE

DANIEL DAVID

DÉBORA ROMANI

ENGENHEIRO GLÁUBER LIMA

GASPAR

MARCÃO BRAZ

MEIDÃO

NATIELLE GAMA

OSMAIR LUIZ FERRARI

O WARTÃO

RICARDO BOZO

SARGENTO MORENO

SÉRGIO ADRIANO PEREIRA

VILMAR DA FARMÁCIA

Documento enviado para assinatura ao(s): NÃ O HÁ OU NÃ O INFORMADO.
Para verificar a(s) assinatura(s), utilize o seu validador preferencial.
e-CAM | PROCESSO ELETRÔNICO | <<<>>>DOCUMENTO OFICIAL<<<>>> DATA / HORA: 01/09/2026 14:42:05 | CÂ MARA MUNICIPAL DE VOTUPORANGA/SP.
CHAVE DE ACESSO: PROTM-109805-4R0X2S-0B0O2D | Para validar acesse nosso Portal em: http://www.camaravotuporanga.sp.gov.br.

CÂMARA MUNICIPAL DE VOTUPORANGA - 49.677.917/0001-14

RUA VENEZUELA, 3819 | VILA AMÉRICA | CEP. 15502-105

FONE: (17)3421-1188 |

VOTUPORANGA/SP

http://www.camaravotuporanga.sp.gov.br

CERTIDÃO DE ADITAMENTO

CERTIFICO e dou fé que o documento **REQUERIMENTO PARA ENTRADA NA ORDEM DO DIA DA 30ª SESSÃO ORDINÁRIA DE 2026**, conforme se depreende do **documento antecedente**, referente ao **PROJETO DE LEI Nº 169/2026** foi aditado ao **PROCESSO LEGISLATIVO Nº 1005/2026** em **01/09/2026** às **14:42:05**.

Nada mais.

A presente certidão é gerada automaticamente pelo sistema.

Votuporanga/SP, 1 de setembro de 2026.

LARISSA MARTA SILVA CARDOSO
SECRETÁRIA COORDENADORA DE COMISSÕES PERMANENTES

Documento enviado para assinatura ao(s): LARISSA MARTA SILVA CARDOSO.
Para verificar a(s) assinatura(s), utilize o seu validador preferencial.
e-CAM | PROCESSO ELETRÔNICO | <<<>>>DOCUMENTO OFICIAL<<<>>> DATA / HORA: 01/09/2026 14:42:06 | CÂMARA MUNICIPAL DE VOTUPORANGA/SP.
CHAVE DE ACESSO: PROTM-5H8N2A-8E2T5S-2E8P6O | Para validar acesse nosso Portal em: http://www.camaravotuporanga.sp.gov.br.

FLS 00000000184
PROCESSO PL 01005/2026

CÂMARA MUNICIPAL DE VOTUPORANGA - 49.677.917/0001-14

RUA VENEZUELA, 3819 | VILA AMÉRICA | CEP. 15502-105

FONE: (17)3421-1188 |

VOTUPORANGA/SP

http://www.camaravotuporanga.sp.gov.br

RELATÓRIO DE VOTAÇÃO

PROJETO DE LEI Nº 169/2026

30ª SESSÃO ORDINÁRIA, DE 31 DE AGOSTO DE 2026

19ª LEGISLATURA: 01/01/2025 A 31/12/2028 | 2º ANO LEGISLATIVO: 01/01/2026 A 31/12/2026

PARECER DA COMISSÃO DE JUSTIÇA E REDAÇÃO

CABO RENATO ABDALA		FAVORÁVEL
CARLIM DESPACHANTE		FAVORÁVEL
DANIEL DAVID	PRESIDENTE	VOTA NO EMPATE
DÉBORA ROMANI		AUSENTE
ENGENHEIRO GLÁUBER LIMA		FAVORÁVEL
GASPAR		FAVORÁVEL
MARCÃO BRAZ		FAVORÁVEL
MEIDÃO		FAVORÁVEL
NATIELLE GAMA		FAVORÁVEL
O WARTÃO		FAVORÁVEL
OSMAIR FERRARI		FAVORÁVEL
RICARDO BOZO		FAVORÁVEL
SARGENTO MORENO		FAVORÁVEL
SERGINHO DA FARMÁCIA		FAVORÁVEL
VILMAR DA FARMÁCIA		FAVORÁVEL

ESTATÍSTICAS

VEREADORES	PRESENTES	AUSENTES	FAVORÁVEIS	CONTRÁRIOS	ABSTENÇÕES	NECESSÁRIOS
15	14	1	13	0	0	8

RESULTADO

APROVADO V.U

Este documento é cópia do original, assinado digitalmente por **CÂMARA MUNICIPAL DE VOTUPORANGA**, liberado nos autos em **31/08/2026** às **19:41:01**. Para conferir o original, acesse o site **http://www.camaravotuporanga.sp.gov.br**, informe o **PROJETO DE LEI Nº 169/2026**.

Documento enviado para assinatura(s): CÂMARA MUNICIPAL DE VOTUPORANGA.
Para verificar a(s) assinatura(s), utilize o seu validador preferencial.
e-CAM | PROCESSO ELETRÔNICO | <<<>>>DOCUMENTO OFICIAL<<<>>> DATA / HORA: 31/08/2026 12:22:57 | CÂMARA MUNICIPAL DE VOTUPORANGA/SP.
CHAVE DE ACESSO: PROTM-109483-8K2V2X-2G5V3V | Para validar acesse nosso Portal em: http://www.camaravotuporanga.sp.gov.br.

CÂMARA MUNICIPAL DE VOTUPORANGA - 49.677.917/0001-14

RUA VENEZUELA, 3819 | VILA AMÉRICA | CEP. 15502-105

FONE: (17)3421-1188 |

VOTUPORANGA/SP

http://www.camaravotuporanga.sp.gov.br

CERTIDÃO DE ADITAMENTO

CERTIFICO e dou fé que o documento **RELATÓRIO DE VOTAÇÃO DO(A) PARECER DA COMISSÃO DE JUSTIÇA E REDAÇÃO**, conforme se depreende do **documento antecedente**, referente ao **PROJETO DE LEI Nº 169/2026** foi aditado ao **PROCESSO LEGISLATIVO Nº 1005/2026** em **31/08/2026** às **19:46:20**.

Nada mais.

A presente certidão é gerada automaticamente pelo sistema.

Votuporanga/SP, 31 de agosto de 2026.

CÂMARA MUNICIPAL DE VOTUPORANGA
49.677.917/0001-14

Documento enviado para assinatura ao(s): CÂMARA MUNICIPAL DE VOTUPORANGA.
Para verificar a(s) assinatura(s), utilize o seu validador preferencial.
e-CAM | PROCESSO ELETRÔNICO | <<<>>>DOCUMENTO OFICIAL<<<>>> DATA / HORA: 31/08/2026 19:46:20 | CÂMARA MUNICIPAL DE VOTUPORANGA/SP.
CHAVE DE ACESSO: PROTM-0J2I5O-7P0T8Z-6H6W6B | Para validar acesse nosso Portal em: http://www.camaravotuporanga.sp.gov.br.

CÂMARA MUNICIPAL DE VOTUPORANGA - 49.677.917/0001-14

RUA VENEZUELA, 3819 | VILA AMÉRICA | CEP. 15502-105

FONE: (17)3421-1188 |

VOTUPORANGA/SP

http://www.camaravotuporanga.sp.gov.br

RELATÓRIO DE VOTAÇÃO

PROJETO DE LEI Nº 169/2026

30ª SESSÃO ORDINÁRIA, DE 31 DE AGOSTO DE 2026

19ª LEGISLATURA: 01/01/2025 A 31/12/2028 | 2º ANO LEGISLATIVO: 01/01/2026 A 31/12/2026

PARECER DA COMISSÃO DE FINANÇAS E ORÇAMENTO

CABO RENATO ABDALA		FAVORÁVEL
CARLIM DESPACHANTE		FAVORÁVEL
DANIEL DAVID	PRESIDENTE	VOTA NO EMPATE
DÉBORA ROMANI		AUSENTE
ENGENHEIRO GLÁUBER LIMA		FAVORÁVEL
GASPAR		FAVORÁVEL
MARCÃO BRAZ		FAVORÁVEL
MEIDÃO		FAVORÁVEL
NATIELLE GAMA		FAVORÁVEL
O WARTÃO		FAVORÁVEL
OSMAIR FERRARI		FAVORÁVEL
RICARDO BOZO		FAVORÁVEL
SARGENTO MORENO		FAVORÁVEL
SERGINHO DA FARMÁCIA		FAVORÁVEL
VILMAR DA FARMÁCIA		FAVORÁVEL

ESTATÍSTICAS

VEREADORES	PRESENTES	AUSENTES	FAVORÁVEIS	CONTRÁRIOS	ABSTENÇÕES	NECESSÁRIOS
15	14	1	13	0	0	8

RESULTADO

APROVADO V.U

Este documento é cópia do original, assinado digitalmente por **CÂMARA MUNICIPAL DE VOTUPORANGA**, liberado nos autos em **31/08/2026** às **19:46:17**. Para conferir o original, acesse o site **http://www.camaravotuporanga.sp.gov.br**, informe o **PROJETO DE LEI Nº 169/2026**.

Documento enviado para assinatura(s): CÂMARA MUNICIPAL DE VOTUPORANGA.
Para verificar a(s) assinatura(s), utilize o seu validador preferencial.
e-CAM | PROCESSO ELETRÔNICO | <<<>>>DOCUMENTO OFICIAL<<<>>> DATA / HORA: 31/08/2026 12:23:01 | CÂMARA MUNICIPAL DE VOTUPORANGA/SP.
CHAVE DE ACESSO: PROTM-109484-0I3K8B-2A4L1J | Para validar acesse nosso Portal em: http://www.camaravotuporanga.sp.gov.br.

CÂMARA MUNICIPAL DE VOTUPORANGA - 49.677.917/0001-14

RUA VENEZUELA, 3819 | VILA AMÉRICA | CEP. 15502-105

FONE: (17)3421-1188 |

VOTUPORANGA/SP

http://www.camaravotuporanga.sp.gov.br

CERTIDÃO DE ADITAMENTO

CERTIFICO e dou fé que o documento **RELATÓRIO DE VOTAÇÃO DO(A) PARECER DA COMISSÃO DE FINANÇAS E ORÇAMENTO**, conforme se depreende do **documento antecedente**, referente ao **PROJETO DE LEI Nº 169/2026** foi aditado ao **PROCESSO LEGISLATIVO Nº 1005/2026** em **01/09/2026** às **08:10:26**.

Nada mais.

A presente certidão é gerada automaticamente pelo sistema.

Votuporanga/SP, 1 de setembro de 2026.

CÂMARA MUNICIPAL DE VOTUPORANGA
49.677.917/0001-14

Documento enviado para assinatura ao(s): CÂ MARA MUNICIPAL DE VOTUPORANGA.
Para verificar a(s) assinatura(s), utilize o seu validador preferencial.
e-CAM | PROCESSO ELETRÔNICO | <<<>>>DOCUMENTO OFICIAL<<<>>> DATA / HORA: 01/09/2026 08:10:26 | CÂ MARA MUNICIPAL DE VOTUPORANGA/SP.
CHAVE DE ACESSO: PROTM-4F4E0Z-7B2I7V-1N0X5J | Para validar acesse nosso Portal em: http://www.camaravotuporanga.sp.gov.br.

CÂMARA MUNICIPAL DE VOTUPORANGA - 49.677.917/0001-14

RUA VENEZUELA, 3819 | VILA AMÉRICA | CEP. 15502-105

FONE: (17)3421-1188 |

VOTUPORANGA/SP

http://www.camaravotuporanga.sp.gov.br

RELATÓRIO DE VOTAÇÃO

PROJETO DE LEI Nº 169/2026

30ª SESSÃO ORDINÁRIA, DE 31 DE AGOSTO DE 2026

19ª LEGISLATURA: 01/01/2025 A 31/12/2028 | 2º ANO LEGISLATIVO: 01/01/2026 A 31/12/2026

PROJETO DE LEI Nº 169/2026

CABO RENATO ABDALA		FAVORÁVEL
CARLIM DESPACHANTE		FAVORÁVEL
DANIEL DAVID	PRESIDENTE	VOTA NO EMPATE
DÉBORA ROMANI		AUSENTE
ENGENHEIRO GLÁUBER LIMA		FAVORÁVEL
GASPAR		FAVORÁVEL
MARCÃO BRAZ		FAVORÁVEL
MEIDÃO		FAVORÁVEL
NATIELLE GAMA		FAVORÁVEL
O WARTÃO		FAVORÁVEL
OSMAIR FERRARI		FAVORÁVEL
RICARDO BOZO		FAVORÁVEL
SARGENTO MORENO		FAVORÁVEL
SERGINHO DA FARMÁCIA		FAVORÁVEL
VILMAR DA FARMÁCIA		FAVORÁVEL

ESTATÍSTICAS

VEREADORES	PRESENTES	AUSENTES	FAVORÁVEIS	CONTRÁRIOS	ABSTENÇÕES	NECESSÁRIOS
15	14	1	13	0	0	8

RESULTADO

APROVADO V.U

Este documento é cópia do original, assinado digitalmente por **CÂMARA MUNICIPAL DE VOTUPORANGA**, liberado nos autos em **31/08/2026** às **19:46:32**. Para conferir o original, acesse o site **http://www.camaravotuporanga.sp.gov.br**, informe o **PROJETO DE LEI Nº 169/2026**.

CÂMARA MUNICIPAL DE VOTUPORANGA - 49.677.917/0001-14

RUA VENEZUELA, 3819 | VILA AMÉRICA | CEP. 15502-105

FONE: (17)3421-1188 |

VOTUPORANGA/SP

http://www.camaravotuporanga.sp.gov.br

CERTIDÃO DE ADITAMENTO

CERTIFICO e dou fé que o documento **RELATÓRIO DE VOTAÇÃO DO(A) PROJETO DE LEI Nº 169/2026**, conforme se depreende do **documento antecedente**, referente ao **PROJETO DE LEI Nº 169/2026** foi aditado ao **PROCESSO LEGISLATIVO Nº 1005/2026** em **01/09/2026** às **08:10:32**.

Nada mais.

A presente certidão é gerada automaticamente pelo sistema.

Votuporanga/SP, 1 de setembro de 2026.

CÂMARA MUNICIPAL DE VOTUPORANGA
49.677.917/0001-14

Documento enviado para assinatura ao(s): CÂMARA MUNICIPAL DE VOTUPORANGA.
Para verificar a(s) assinatura(s), utilize o seu validador preferencial.
e-CAM | PROCESSO ELETRÔNICO | <<<>>>DOCUMENTO OFICIAL<<<>>> DATA / HORA: 01/09/2026 08:10:32 | CÂMARA MUNICIPAL DE VOTUPORANGA/SP.
CHAVE DE ACESSO: PROTM-7H4S0C-8L7G6K-5K6Z3Q | Para validar acesse nosso Portal em: http://www.camaravotuporanga.sp.gov.br.

Câmara Municipal de Votuporanga

PALÁCIO 8 DE AGOSTO

AUTÓGRAFO Nº 155 – DE 1º DE SETEMBRO DE 2026

A Mesa da Câmara Municipal de Votuporanga faz publicar o seguinte autógrafo:

A CÂMARA MUNICIPAL DE VOTUPORANGA RESOLVE:

APROVAR, nos seus termos, o Projeto de Lei nº 169/2026, que se refere ao Processo Legislativo nº 1005/2026, a saber:

FAÇO SABER QUE A CÂMARA MUNICIPAL DE VOTUPORANGA APROVOU E EU, NOS TERMOS DO ARTIGO 56, INCISO III, DA LEI ORGÂNICA DO MUNICÍPIO, SANCIONO E PROMULGO A SEGUINTE LEI:

Art. 1º Fica o Poder Executivo autorizado a adequar os anexos II e III da Lei nº 7.340, de 05 de dezembro de 2025, Plano Plurianual para o período de 2026 a 2029.

Art. 2º Fica o Poder Executivo autorizado a adequar os programas, metas e ações da Lei nº 7.341, de 05 de dezembro de 2025, Lei de Diretrizes Orçamentárias para o exercício de 2026.

Art. 3º Fica o Poder Executivo autorizado a abrir crédito adicional especial no Orçamento Anual do Município de Votuporanga para o exercício de 2026 no valor de R$ 3.560.068,00 (três milhões, quinhentos e sessenta mil e sessenta e oito reais) destinados a:

Órgão: 02 - Prefeitura Municipal
Unidade Orçamentária: 10 – Secretaria Municipal de Obras Públicas
Unidade Executora: 02 – Obras Públicas
Função 27 – Desporto e Lazer
Sub Função 813 – Lazer
Programa 0026 – Edificações Institucionais
Projeto 1045 – Requalificação do Parque da Represa

4.0.00.00 Despesas de Capital
4.4.00.00 Investimentos
4.4.90.00 Aplicações Diretas
4.4.90.51 Obras e Instalações
Fonte de Recursos 01 – Tesouro
Valor R$ 1.073.000,00

4.0.00.00 Despesas de Capital
4.4.00.00 Investimentos
4.4.90.00 Aplicações Diretas
4.4.90.51 Obras e Instalações
Fonte de Recursos 05 – Transferência e Convênios Federais - Vinculados
Valor R$ 2.487.068,00

Documento assinado digitalmente nos termos da Resolução nº 01, de 02 de fevereiro de 2021, da Câmara Municipal de Votuporanga, conforme impressão à margem direita.

Documento enviado para assinatura ao(s): DANIEL DAVID, CABO RENATO ABDALA, LARISSA MARTA SILVA CARDOSO.
Para verificar a(s) assinatura(s), utilize o seu validador preferencial.
e-CAM | PROCESSO ELETRÔNICO | <<<>>>DOCUMENTO OFICIAL<<<>>> DATA / HORA: 01/09/2026 08:37:16 | CÂMARA MUNICIPAL DE VOTUPORANGA/SP.
CHAVE DE ACESSO: PROTM-109709-4Z0A7H-4M5A0A | Para validar acesse nosso Portal em: http://www.camaravotuporanga.sp.gov.br.

Câmara Municipal de Votuporanga

PALÁCIO 8 DE AGOSTO

Art. 4º A cobertura do crédito autorizado pelo artigo 3º será efetuada mediante a utilização dos recursos nos termos previstos no artigo 43, § 1º, inciso I, da Lei Federal nº 4.320/64, proveniente de superávit financeiro apurado em balanço patrimonial do exercício anterior.

Art. 5º Esta Lei entra em vigor na data de sua publicação.

Plenário "Dr. Octávio Viscardi", 1º de setembro de 2026.

DANIEL DAVID
Presidente

CABO RENATO ABDALA
1º Secretário

Publicado e registrado na Secretaria Parlamentar da Câmara Municipal de Votuporanga, em 1º de setembro de 2026.

LARISSA MARTA SILVA CARDOSO
Secretária de Coordenação de Comissões Permanentes

Documento assinado digitalmente nos termos da Resolução nº 01, de 02 de fevereiro de 2021, da Câmara Municipal de Votuporanga, conforme impressão à margem direita.

Documento enviado para assinatura ao(s): DANIEL DAVID, CABO RENATO ABDALA, LARISSA MARTA SILVA CARDOSO.
Para verificar a(s) assinatura(s), utilize o seu validador preferencial.
e-CAM | PROCESSO ELETRÔNICO | <<<>>>DOCUMENTO OFICIAL<<<>>> DATA / HORA: 01/09/2026 08:37:16 | CÂMARA MUNICIPAL DE VOTUPORANGA/SP.
CHAVE DE ACESSO: PROTM-109709-4Z0A7H-4M5A0A | Para validar acesse nosso Portal em: http://www.camaravotuporanga.sp.gov.br.

CÂMARA MUNICIPAL DE VOTUPORANGA - 49.677.917/0001-14

RUA VENEZUELA, 3819 | VILA AMÉRICA | CEP. 15502-105

FONE: (17)3421-1188 |

VOTUPORANGA/SP

http://www.camaravotuporanga.sp.gov.br

RELATÓRIO DE ASSINATURAS ELETRÔNICAS

PROJETO DE LEI Nº 169/2026

ASSINANTE	STATUS	ASSINADO EM
DANIEL DAVID	DOCUMENTO ASSINADO	01/09/2026 12:05:58

FRIENDLY_NAME: | COUNTRY: Brazil/BR | REGION: São Paulo/SP | CITY_ZIP_CODE: Fernandópolis_15600-000 | TIMEZONE: America/Sao_Paulo | LAT/LON: -20.2997/-50.298 | INTERNET_SERVICE_PROVIDER: Plis Inteligência em Tecnologia Ltda | LOCAL_IP: 54.232.189.113 | REMOTE_IP: 177.84.63.106 | HASH: SHA256 | SERIAL: MgTadpZl/U8J8g== | VALID_FROM: 2025-12-18 19:07:06 | VALID_TO: 2026-12-18 19:07:06 | FINGERPRINT: FFA44D3F1185A028977E41F9DA0433B3913C8C6F | ISSUER: AC SyngularID Multipla | RDN_ISSUER: /C=BR/OU=AC SyngularID/O=ICP-Brasil/CN=AC SyngularID Multipla | KEY_ALGORITHM: rsaEncryption | KEY_FINGERPRINT: 19058B56020389EE7927B58042DA09DD7311E4CE | SIGN_ALGORITHM: sha256WithRSAEncryption.

ASSINANTE	STATUS	ASSINADO EM
RENATO DE SOUZA OLIVEIRA	DOCUMENTO ASSINADO	01/09/2026 12:18:04

FRIENDLY_NAME: | COUNTRY: Brazil/BR | REGION: São Paulo/SP | CITY_ZIP_CODE: Fernandópolis_15600-000 | TIMEZONE: America/Sao_Paulo | LAT/LON: -20.2997/-50.298 | INTERNET_SERVICE_PROVIDER: Plis Inteligência em Tecnologia Ltda | LOCAL_IP: 128.0.5.80 | REMOTE_IP: 177.84.63.106 | HASH: SHA256 | SERIAL: AINXR5aWZozsk88= | VALID_FROM: 2025-12-23 18:04:54 | VALID_TO: 2026-12-23 18:04:54 | FINGERPRINT: B9D48F4F29A62E4EDEB6FC9CD26AA0899CBAEC39 | ISSUER: AC SyngularID Multipla | RDN_ISSUER: /C=BR/OU=AC SyngularID/O=ICP-Brasil/CN=AC SyngularID Multipla | KEY_ALGORITHM: rsaEncryption | KEY_FINGERPRINT: 81EE8BA55071415C446ECF279B0387A4FDF79922 | SIGN_ALGORITHM: sha256WithRSAEncryption.

ASSINANTE	STATUS	ASSINADO EM
LARISSA MARTA SILVA CARDOSO	DOCUMENTO ASSINADO	01/09/2026 10:13:31

FRIENDLY_NAME: | COUNTRY: Brazil/BR | REGION: São Paulo/SP | CITY_ZIP_CODE: Fernandópolis_15600-000 | TIMEZONE: America/Sao_Paulo | LAT/LON: -20.2997/-50.298 | INTERNET_SERVICE_PROVIDER: Plis Inteligência em Tecnologia Ltda | LOCAL_IP: 128.0.1.223 | REMOTE_IP: 177.84.63.106 | HASH: SHA256 | SERIAL: YQElAQlL+eE= | VALID_FROM: 2025-01-09 16:57:00 | VALID_TO: 2028-01-09 16:57:00 | FINGERPRINT: 9CF754A5F88856FFB4E1652E3827F35EC34B748F | ISSUER: AC SOLUTI Multipla v5 | RDN_ISSUER: /C=BR/O=ICP-Brasil/OU=AC SOLUTI v5/CN=AC SOLUTI Multipla v5 | KEY_ALGORITHM: rsaEncryption | KEY_FINGERPRINT: D5CE83DD0564B531D2C03621084AF4FBFF069FDA | SIGN_ALGORITHM: sha256WithRSAEncryption.

O presente **RELATÓRIO DE ASSINATURAS ELETRÔNICAS** refere-se ao documento **AUTÓGRAFO NOS SEUS TERMOS Nº 155/2026** - chave de acesso: **PROTM-109709-4Z0A7H-4M5A0A**, adicionado em **01/09/2026** às **08:37:16**.

A(s) assinatura(s) eletrônicas deste documento atendem ao disposto na legislação em vigor, em especial a Lei Federal nº 14.063/20, utilizando certificado digital ICP-Brasil, emitido por uma Autoridade Certificadora (AC) credenciada na Infraestrutura de Chaves Públicas Brasileira (ICP-Brasil), na forma da legislação vigente.

e-CAM | PROCESSO ELETRÔNICO | <<<>>>DOCUMENTO OFICIAL<<<>>> DATA / HORA: 01/09/2026 10:01:25 | CÂMARA MUNICIPAL DE VOTUPORANGA/SP.
CHAVE DE ACESSO: PROTM-6E6B8Y-2D0I5I-1C7M1J | Para validar acesse nosso Portal em: http://www.camaravotuporanga.sp.gov.br.

CÂMARA MUNICIPAL DE VOTUPORANGA - 49.677.917/0001-14

RUA VENEZUELA, 3819 | VILA AMÉRICA | CEP. 15502-105

FONE: (17)3421-1188 |

VOTUPORANGA/SP

http://www.camaravotuporanga.sp.gov.br

CERTIDÃO DE ADITAMENTO

CERTIFICO e dou fé que o documento **AUTÓGRAFO NOS SEUS TERMOS Nº 155/2026**, conforme se depreende do **documento antecedente**, referente ao **PROJETO DE LEI Nº 169/2026** foi aditado ao **PROCESSO LEGISLATIVO Nº 1005/2026** em **01/09/2026** às **08:37:16**.

Nada mais.

A presente certidão é gerada automaticamente pelo sistema.

Votuporanga/SP, 1 de setembro de 2026.

LARISSA MARTA SILVA CARDOSO
SECRETÁRIA COORDENADORA DE COMISSÕES PERMANENTES

Documento enviado para assinatura ao(s): LARISSA MARTA SILVA CARDOSO.
Para verificar a(s) assinatura(s), utilize o seu validador preferencial.
e-CAM | PROCESSO ELETRÔNICO | <<<>>>DOCUMENTO OFICIAL<<<>>> DATA / HORA: 01/09/2026 10:01:38 | CÂMARA MUNICIPAL DE VOTUPORANGA/SP.
CHAVE DE ACESSO: PROTM-2K0T5N-2E2O0D-3Z7Y1H | Para validar acesse nosso Portal em: http://www.camaravotuporanga.sp.gov.br.

FLS
00000000194
PROCESSO
PL 01005/2026

Câmara Municipal de Votuporanga

PALÁCIO 8 DE AGOSTO

OFÍCIO DA PRESIDÊNCIA Nº 310/2026/GP/DANIEL DAVID

Votuporanga/SP, 1º de setembro de 2026

Excelentíssimo Senhor Prefeito Municipal,

Por intermédio deste, encaminho a Vossa Excelência os Autógrafos nºs 152 a 156/2026, referentes, respectivamente, ao Substitutivo do Projeto de Lei nº 115/2026 e aos Projetos de Lei nºs 154, 168, 169 e 173/2026, aprovados por esta Câmara Municipal na 30ª Sessão Ordinária, realizada em 31 de agosto de 2026.

Sem mais para o momento, renovo votos da mais elevada estima e consideração.

Atenciosamente,

DANIEL DAVID
Presidente

A Sua Excelência o Senhor
JORGE AUGUSTO SEBA
Prefeito Municipal
Votuporanga - SP

Documento assinado digitalmente nos termos da Resolução nº 01, de 02 de fevereiro de 2021, da Câmara Municipal de Votuporanga, conforme impressão à margem direita.

Documento enviado para assinatura ao(s): DANIEL DAVID.
Para verificar a(s) assinatura(s), utilize o seu validador preferencial.
e-CAM | PROCESSO ELETRÔNICO | <<<>>>DOCUMENTO OFICIAL<<<>>> DATA / HORA: 01/09/2026 08:39:19 | CÂ MARA MUNICIPAL DE VOTUPORANGA/SP.
CHAVE DE ACESSO: PROTM-109711-7F7F5G-4S6L6I | Para validar acesse nosso Portal em: http://www.camaravotuporanga.sp.gov.br.

CÂMARA MUNICIPAL DE VOTUPORANGA - 49.677.917/0001-14

RUA VENEZUELA, 3819 | VILA AMÉRICA | CEP. 15502-105

FONE: (17)3421-1188 |

VOTUPORANGA/SP

http://www.camaravotuporanga.sp.gov.br

RELATÓRIO DE ASSINATURAS ELETRÔNICAS

OFÍCIO DA PRESIDÊNCIA Nº 310/2026

ASSINANTE	STATUS	ASSINADO EM
DANIEL DAVID	DOCUMENTO ASSINADO	01/09/2026 12:05:58

FRIENDLY_NAME: | COUNTRY: Brazil/BR | REGION: São Paulo/SP | CITY_ZIP_CODE: Fernandópolis_15600-000 | TIMEZONE: America/Sao_Paulo | LAT/LON: -20.2997/-50.298 | INTERNET_SERVICE_PROVIDER: Plis Inteligência em Tecnologia Ltda | LOCAL_IP: 54.232.189.113 | REMOTE_IP: 177.84.63.106 | HASH: SHA256 | SERIAL: MgTadpZl/U8J8g== | VALID_FROM: 2025-12-18 19:07:06 | VALID_TO: 2026-12-18 19:07:06 | FINGERPRINT: FFA44D3F1185A028977E41F9DA0433B3913C8C6F | ISSUER: AC SyngularID Multipla | RDN_ISSUER: /C=BR/OU=AC SyngularID/O=ICP-Brasil/CN=AC SyngularID Multipla | KEY_ALGORITHM: rsaEncryption | KEY_FINGERPRINT: 19058B56020389EE7927B58042DA09DD7311E4CE | SIGN_ALGORITHM: sha256WithRSAEncryption.

O presente **RELATÓRIO DE ASSINATURAS ELETRÔNICAS** refere-se ao documento **OFÍCIO DA PRESIDÊNCIA Nº 310/2026** - chave de acesso: **PROTM-109711-7F7F5G-4S6L6I**, adicionado em **01/09/2026** às **08:39:19**.

A(s) assinatura(s) eletrônicas deste documento atendem ao disposto na legislação em vigor, em especial a Lei Federal nº 14.063/20, utilizando certificado digital ICP-Brasil, emitido por uma Autoridade Certificadora (AC) credenciada na Infraestrutura de Chaves Públicas Brasileira (ICP-Brasil), na forma da legislação vigente.

e-CAM | PROCESSO ELETRÔNICO | <<<>>>DOCUMENTO OFICIAL<<<>>> DATA / HORA: 01/09/2026 08:43:26 | CÂMARA MUNICIPAL DE VOTUPORANGA/SP.
CHAVE DE ACESSO: PROTM-6F3V4E-8U4R7L-7F8T3A | Para validar acesse nosso Portal em: http://www.camaravotuporanga.sp.gov.br.

CÂMARA MUNICIPAL DE VOTUPORANGA - 49.677.917/0001-14

RUA VENEZUELA, 3819 | VILA AMÉRICA | CEP. 15502-105

FONE: (17)3421-1188 |

VOTUPORANGA/SP

http://www.camaravotuporanga.sp.gov.br

CERTIDÃO DE ADITAMENTO

CERTIFICO e dou fé que o documento **OFÍCIO DO PRESIDENTE Nº 310/2026 ENCAMINHANDO O AUTÓGRAFO**, conforme se depreende do **documento antecedente**, referente ao **PROJETO DE LEI Nº 169/2026** foi aditado ao **PROCESSO LEGISLATIVO Nº 1005/2026** em **01/09/2026** às **12:10:43**.

Nada mais.

A presente certidão é gerada automaticamente pelo sistema.

Votuporanga/SP, 1 de setembro de 2026.

LARISSA MARTA SILVA CARDOSO
SECRETÁRIA COORDENADORA DE COMISSÕES PERMANENTES

Documento enviado para assinatura ao(s): LARISSA MARTA SILVA CARDOSO.
Para verificar a(s) assinatura(s), utilize o seu validador preferencial.
e-CAM | PROCESSO ELETRÔNICO | <<<>>>DOCUMENTO OFICIAL<<<>>> DATA / HORA: 01/09/2026 12:10:43 | CÂMARA MUNICIPAL DE VOTUPORANGA/SP.
CHAVE DE ACESSO: PROTM-7N3N3W-0T5V2T-6G7Z1D | Para validar acesse nosso Portal em: http://www.camaravotuporanga.sp.gov.br.

FLS 00000000197
PROCESSO PL 01005/2026

Re: ENCAMINHA AUTÓGRAFOS REFERENTES AOS PROJETOS APROVADOS NA 30ª SESSÃO ORDINÁRIA, REALIZADA EM 31 DE AGOSTO DE 2026

De <gabcivil@votuporanga.sp.gov.br>
Para <comissoes@camaravotuporanga.sp.gov.br>
Data 2026-09-01 14:32

Prezados,

Acuso recebimento.
Atenciosamente,

Leticia L. Isiara
Técnico do Executivo XIV
Secretaria de Relações Institucionais e Gabinete Civil

Em 01/09/2026 12:34, comissoes@camaravotuporanga.sp.gov.br escreveu:

> Prezados colegas,
>
> Excelentíssimo Senhor Prefeito Municipal,
>
> Segue em anexo o Ofício da Presidência nº 310/2026 encaminhando os Autógrafos referentes aos projetos aprovados na 30ª Sessão Ordinária, realizada em 31 de agosto de 2026.
>
> Encontra-se também anexo o parecer aprovado da Comissão de Justiça e Redação promovendo alterações no Projeto de Lei nº 154/2026.
>
> Sem mais, renovo protestos da mais elevada estima e consideração.
>
> At.te,
> Larissa Marta Silva Cardoso
> Secretária de Coordenação de Comissões Permanentes
> Secretaria Parlamentar
> Câmara de Votuporanga/SP

Documento enviado para assinatura ao(s): NÃ O HÁ OU NÃ O INFORMADO.
Para verificar a(s) assinatura(s), utilize o seu validador preferencial.
e-CAM | PROCESSO ELETRÔNICO | <<<>>>DOCUMENTO OFICIAL<<<>>> DATA / HORA: 01/09/2026 14:37:51 | CÂ MARA MUNICIPAL DE VOTUPORANGA/SP.
CHAVE DE ACESSO: PROTM-109801-6Q3L7I-5V3J0M | Para validar acesse nosso Portal em: http://www.camaravotuporanga.sp.gov.br.

CÂMARA MUNICIPAL DE VOTUPORANGA - 49.677.917/0001-14

RUA VENEZUELA, 3819 | VILA AMÉRICA | CEP. 15502-105

FONE: (17)3421-1188 |

VOTUPORANGA/SP

http://www.camaravotuporanga.sp.gov.br

CERTIDÃO DE ADITAMENTO

CERTIFICO e dou fé que o documento **COMPROVANTE DE ENVIO E RECEBIMENTO DO AUTÓGRAFO**, conforme se depreende do **documento antecedente**, referente ao **PROJETO DE LEI Nº 169/2026** foi aditado ao **PROCESSO LEGISLATIVO Nº 1005/2026** em **01/09/2026** às **14:37:51**.

Nada mais.

A presente certidão é gerada automaticamente pelo sistema.

Votuporanga/SP, 1 de setembro de 2026.

LARISSA MARTA SILVA CARDOSO
SECRETÁRIA COORDENADORA DE COMISSÕES PERMANENTES

Documento enviado para assinatura ao(s): LARISSA MARTA SILVA CARDOSO.
Para verificar a(s) assinatura(s), utilize o seu validador preferencial.
e-CAM | PROCESSO ELETRÔNICO | <<<>>>DOCUMENTO OFICIAL<<<>>> DATA / HORA: 01/09/2026 14:37:51 | CÂMARA MUNICIPAL DE VOTUPORANGA/SP.
CHAVE DE ACESSO: PROTM-2D4F2I-7U8X4E-5V4N4M | Para validar acesse nosso Portal em: http://www.camaravotuporanga.sp.gov.br.

CÂMARA MUNICIPAL DE VOTUPORANGA - 49.677.917/0001-14

RUA VENEZUELA, 3819 | VILA AMÉRICA | CEP. 15502-105

FONE: (17)3421-1188 |

VOTUPORANGA/SP

http://www.camaravotuporanga.sp.gov.br

CERTIDÃO DE ENCAMINHAMENTO E RECEBIMENTO

PROJETO DE LEI Nº 169/2026

CERTIFICO e dou fé que o **PROJETO DE LEI Nº 169/2026**, foi encaminhado ao(s) destinatário(s) abaixo relacionado(s), em **03/09/2026** às **08:12:06**.

MOTIVO DO ENCAMINHAMENTO

DEVOLUÇÃO À SECRETARIA ADMINISTRATIVA

DESTINATÁRIO(S)	STATUS
PRISCILA MATTAR DELGOBO NEGRINI	**CONFIRMADO**

Nada mais.

A presente certidão é gerada automaticamente pelo sistema.

Votuporanga/SP, 2 de setembro de 2026.

LARISSA MARTA SILVA CARDOSO
SECRETÁRIA COORDENADORA DE COMISSÕES PERMANENTES

FLS 00000000200
PROCESSO PL 01005/2026

GABINETE DO PREFEITO

Atos Oficiais

Leis

LEI Nº 7 513, de 1º de setembro de 2026

(Dispõe sobre alteração das Leis nº 7.340, de 05 de dezembro de 2025, e n° 7.341, de 05 de dezembro de 2025, e abertura de Crédito Adicional Especial no valor de R$3.560.068,00)

FAÇO SABER QUE A CAMARA MUNICIPAL DE VOTUPORANGA APROVOU E EU, NOS TERMOS DO ARTIGO 56, INCISO III, DA LEI ORGÂNICA DO MUNICÍPIO, SANCIONO E PROMULGO A SEGUINTE LEI:

Art. 1º Fica o Poder Executivo autorizado a adequar os anexos II e III da Lei n° 7.340, de 05 de dezembro de 2025, Plano Plurianual para o período de 2026 a 2029.

Art. 2º Fica o Poder Executivo autorizado a adequar os programas, metas e ações da Lei n° 7.341, de 05 de dezembro de 2025, Lei de Diretrizes Orçamentárias para o exercício de 2026.

Art. 3º Fica o Poder Executivo autorizado a abrir crédito adicional especial no Orçamento Anual do Município de Votuporanga para o exercício de 2026 no valor de R$3.560.068,00 (três milhões, quinhentos e sessenta mil e sessenta e oito reais) destinados a:

Órgão: 02 - Prefeitura Municipal

Unidade Orçamentária: 10 – Secretaria Municipal de Obras Públicas

Unidade Executora: 02 – Obras Públicas

Função 27 – Desporto e Lazer

Sub Função 813 – Lazer

Programa 0026 – Edificações Institucionais

Projeto 1045 – Requalificação do Parque da Represa

4.0.00.00 Despesas de Capital

4.4.00.00 Investimentos

4.4.90.00 Aplicações Diretas

4.4.90.51 Obras e Instalações

Fonte de Recursos 01 – Tesouro

Valor R$ 1.073.000,00

4.0.00.00 Despesas de Capital

4.4.00.00 Investimentos

4.4.90.00 Aplicações Diretas

4.4.90.51 Obras e Instalações

Fonte de Recursos 05 – Transferência e Convênios Federais - Vinculados

Valor R$ 2.487.068,00

Art. 4º A cobertura do crédito autorizado pelo artigo 3º será efetuada mediante a utilização dos recursos nos termos previstos no artigo 43, § 1º, inciso I, da Lei Federal nº. 4.320/64, proveniente de superávit financeiro apurado em balanço patrimonial do exercício anterior.

Art. 5º Esta Lei entra em vigor na data de sua publicação.

Paço Municipal “Dr. Tancredo de Almeida Neves”, 1º de setembro de 2026.

Jorge Augusto Seba
Prefeito Municipal
Deosdete Aparecido Vechiato
Secretário Municipal da Fazenda
Nilton Cesar Santiago
Secretário Municipal de Relações Institucionais e Gabinete Civil

Publicada e registrada no Departamento de Atos Administrativos e Legislativos da Secretaria Municipal de Relações Institucionais e Gabinete Civil, data supra.

Leticia Lopes Isiara
Respondendo pelo Expediente do Departamento

.....

LEI Nº 7 514, de 1º de setembro de 2026

(Dispõe sobre alteração das Leis nº 7.340, de 05 de dezembro de 2025, e n° 7.341, de 05 de dezembro de 2025, e abertura de Crédito Adicional Especial no valor de R$ 40.000,00)

FAÇO SABER QUE A CAMARA MUNICIPAL DE VOTUPORANGA APROVOU E EU, NOS TERMOS DO ARTIGO 56, INCISO III, DA LEI ORGANICA DO MUNICÍPIO, SANCIONO E PROMULGO A SEGUINTE LEI:

Art. 1° Fica o Poder Executivo autorizado a adequar os anexos II e III da Lei n° 7.340, de 05 de dezembro de 2025, Plano Plurianual para o período de 2026 a 2029.

Art. 2° Fica o Poder Executivo autorizado a adequar os programas, metas e ações da Lei n° 7.341, de 05 de dezembro de 2025, Lei de Diretrizes Orçamentárias para o exercício de 2026.

Art. 3º Fica o Poder Executivo autorizado a abrir crédito adicional especial no orçamento anual da Superintendência de Água, Esgotos e Meio Ambiente de Votuporanga, para o exercício de 2026 no valor de R$ 40.000,00 (quarenta mil reais) destinados a:

Órgão: 03 - SAEV Autarquia Municipal

Unidade Orçamentária: 01 – Superintendência de Água, Esgotos e Meio Ambiente de Votuporanga

Unidade Executora – 02 – Projetos e Obras

4.0.00.00 DESPESAS DE CAPITAL

4.4.00.00 Investimentos

4.4.90.00 Aplicações Diretas

4.4.90.51 Obras e Instalações

Função 17 Saneamento

Sub Função 512 Saneamento Básico Urbano

Programa 0046 Obras e Investimentos no Saneamento Básico

Projeto 1.042 Substituição de interceptor de esgotos às margens do Córrego Boa Vista - Fehidro

Fonte de Recursos 04 Recursos Próprios da

CÂMARA MUNICIPAL DE VOTUPORANGA - 49.677.917/0001-14

RUA VENEZUELA, 3819 | VILA AMÉRICA | CEP. 15502-105

FONE: (17)3421-1188 |

VOTUPORANGA/SP

http://www.camaravotuporanga.sp.gov.br

CERTIDÃO DE ADITAMENTO

CERTIFICO e dou fé que o documento **PUBLICAÇÃO DA LEI Nº 7.513, DE 1º DE SETEMBRO DE 2026**, conforme se depreende do **documento antecedente**, referente ao **PROJETO DE LEI Nº 169/2026** foi aditado ao **PROCESSO LEGISLATIVO Nº 1005/2026** em **03/09/2026** às **08:09:55**.

Nada mais.

A presente certidão é gerada automaticamente pelo sistema.

Votuporanga/SP, 3 de setembro de 2026.

PRISCILA MATTAR DELGOBO NEGRINI
AUXILIAR PARLAMENTAR

Documento enviado para assinatura ao(s): PRISCILA MATTAR DELGOBO NEGRINI.
Para verificar a(s) assinatura(s), utilize o seu validador preferencial.
e-CAM | PROCESSO ELETRÔNICO | <<<>>>DOCUMENTO OFICIAL<<<>>> DATA / HORA: 03/09/2026 08:09:55 | CÂMARA MUNICIPAL DE VOTUPORANGA/SP.
CHAVE DE ACESSO: PROTM-0Q8B7P-4Q1Z1R-4O2J2Q | Para validar acesse nosso Portal em: http://www.camaravotuporanga.sp.gov.br.

PREFEITURA DO MUNICÍPIO DE VOTUPORANGA
GABINETE DO PREFEITO

LEI Nº 7 513, de 1º de setembro de 2026

(Dispõe sobre alteração das Leis nº 7.340, de 05 de dezembro de 2025, e n° 7.341, de 05 de dezembro de 2025, e abertura de Crédito Adicional Especial no valor de R$3.560.068,00)

FAÇO SABER QUE A CAMARA MUNICIPAL DE VOTUPORANGA APROVOU E EU, NOS TERMOS DO ARTIGO 56, INCISO III, DA LEI ORGÂNICA DO MUNICÍPIO, SANCIONO E PROMULGO A SEGUINTE LEI:

Art. 1º Fica o Poder Executivo autorizado a adequar os anexos II e III da Lei n° 7.340, de 05 de dezembro de 2025, Plano Plurianual para o período de 2026 a 2029.

Art. 2º Fica o Poder Executivo autorizado a adequar os programas, metas e ações da Lei n° 7.341, de 05 de dezembro de 2025, Lei de Diretrizes Orçamentárias para o exercício de 2026.

Art. 3º Fica o Poder Executivo autorizado a abrir crédito adicional especial no Orçamento Anual do Município de Votuporanga para o exercício de 2026 no valor de R$3.560.068,00 (três milhões, quinhentos e sessenta mil e sessenta e oito reais) destinados a:

Órgão: 02 - Prefeitura Municipal
Unidade Orçamentária: 10 – Secretaria Municipal de Obras Públicas
Unidade Executora: 02 – Obras Públicas
Função 27 – Desporto e Lazer
Sub Função 813 – Lazer
Programa 0026 – Edificações Institucionais
Projeto 1045 – Requalificação do Parque da Represa

4.0.00.00 Despesas de Capital
4.4.00.00 Investimentos
4.4.90.00 Aplicações Diretas
4.4.90.51 Obras e Instalações
Fonte de Recursos 01 – Tesouro
Valor R$ 1.073.000,00

4.0.00.00 Despesas de Capital
4.4.00.00 Investimentos
4.4.90.00 Aplicações Diretas
4.4.90.51 Obras e Instalações
Fonte de Recursos 05 – Transferência e Convênios Federais - Vinculados
Valor R$ 2.487.068,00

Assinado por 4 pessoas: JORGE AUGUSTO SEBA, DEOSDETE APARECIDO VECHIATO, NILTON CESAR SANTIAGO e LETICIA LOPES ISIARA
Para verificar a validade das assinaturas, acesse https://votuporanga.1doc.com.br/verificacao/8D6E-3323-1D3A-D060 e informe o código 8D6E-3323-1D3A-D060

PREFEITURA DO MUNICÍPIO DE VOTUPORANGA
GABINETE DO PREFEITO

Art. 4º A cobertura do crédito autorizado pelo artigo 3º será efetuada mediante a utilização dos recursos nos termos previstos no artigo 43, § 1º, inciso I, da Lei Federal nº. 4.320/64, proveniente de superávit financeiro apurado em balanço patrimonial do exercício anterior.

Art. 5º Esta Lei entra em vigor na data de sua publicação.

Paço Municipal "Dr. Tancredo de Almeida Neves", 1º de setembro de 2026.

Jorge Augusto Seba
Prefeito Municipal

Deosdete Aparecido Vechiato
Secretário Municipal da Fazenda

Nilton Cesar Santiago
Secretário Municipal de Relações Institucionais e Gabinete Civil

Publicada e registrada no Departamento de Atos Administrativos e Legislativos da Secretaria Municipal de Relações Institucionais e Gabinete Civil, data supra.

Leticia Lopes Isiara
Respondendo pelo Expediente do Departamento

Assinado por 4 pessoas: JORGE AUGUSTO SEBA, DEOSDETE APARECIDO VECHIATO, NILTON CESAR SANTIAGO e LETICIA LOPES ISIARA
Para verificar a validade das assinaturas, acesse https://votuporanga.1doc.com.br/verificacao/8D6E-3323-1D3A-D060 e informe o código 8D6E-3323-1D3A-D060

VERIFICAÇÃO DAS ASSINATURAS

Código para verificação: 8D6E-3323-1D3A-D060

Este documento foi assinado digitalmente pelos seguintes signatários nas datas indicadas:

JORGE AUGUSTO SEBA (CPF 589.XXX.XXX-53) em 02/09/2026 07:57:14 GMT-03:00
Papel: Parte
Emitido por: AC SyngularID Multipla << AC SyngularID << Autoridade Certificadora Raiz Brasileira v5 (Assinatura ICP-Brasil)

DEOSDETE APARECIDO VECHIATO (CPF 975.XXX.XXX-04) em 02/09/2026 08:18:52 GMT-03:00
Papel: Parte
Emitido por: Sub-Autoridade Certificadora 1Doc (Assinatura 1Doc)

NILTON CESAR SANTIAGO (CPF 271.XXX.XXX-40) em 02/09/2026 11:19:42 GMT-03:00
Papel: Parte
Emitido por: Sub-Autoridade Certificadora 1Doc (Assinatura 1Doc)

LETICIA LOPES ISIARA (CPF 276.XXX.XXX-21) em 02/09/2026 11:51:55 GMT-03:00
Papel: Parte
Emitido por: Sub-Autoridade Certificadora 1Doc (Assinatura 1Doc)

Para verificar a validade das assinaturas, acesse a Central de Verificação por meio do link:

https://votuporanga.1doc.com.br/verificacao/8D6E-3323-1D3A-D060

CÂMARA MUNICIPAL DE VOTUPORANGA - 49.677.917/0001-14

RUA VENEZUELA, 3819 | VILA AMÉRICA | CEP. 15502-105

FONE: (17)3421-1188 |

VOTUPORANGA/SP

http://www.camaravotuporanga.sp.gov.br

RELATÓRIO DE ASSINATURAS ELETRÔNICAS

PROJETO DE LEI Nº 169/2026

ASSINANTE	STATUS	ASSINADO EM
PODER EXECUTIVO	ASSINADO EXTERNAMENTE	14/09/2026 08:19:26

DOCUMENTO ASSINADO EXTERNAMENTE | AUDITORIA INDISPONÍVEL.

O presente **RELATÓRIO DE ASSINATURAS ELETRÔNICAS** refere-se ao documento **LEI Nº 7.513, DE 1º DE SETEMBRO DE 2026** - chave de acesso: **PROTM-111119-1N6Y4I-8P5J5O**, adicionado em **14/09/2026** às **08:19:26**.

A(s) assinatura(s) eletrônicas deste documento atendem ao disposto na legislação em vigor, em especial a Lei Federal nº 14.063/20, utilizando certificado digital ICP-Brasil, emitido por uma Autoridade Certificadora (AC) credenciada na Infraestrutura de Chaves Públicas Brasileira (ICP-Brasil), na forma da legislação vigente.

e-CAM | PROCESSO ELETRÔNICO | <<<>>>DOCUMENTO OFICIAL<<<>>> DATA / HORA: 14/09/2026 08:19:27 | CÂMARA MUNICIPAL DE VOTUPORANGA/SP.
CHAVE DE ACESSO: PROTM-5H1S3K-5J6X1M-1W3O2W | Para validar acesse nosso Portal em: http://www.camaravotuporanga.sp.gov.br.

CÂMARA MUNICIPAL DE VOTUPORANGA - 49.677.917/0001-14

RUA VENEZUELA, 3819 | VILA AMÉRICA | CEP. 15502-105

FONE: (17)3421-1188 |

VOTUPORANGA/SP

http://www.camaravotuporanga.sp.gov.br

CERTIDÃO DE ADITAMENTO

CERTIFICO e dou fé que o documento **LEI Nº 7.513, DE 1º DE SETEMBRO DE 2026**, conforme se depreende do **documento antecedente**, referente ao **PROJETO DE LEI Nº 169/2026** foi aditado ao **PROCESSO LEGISLATIVO Nº 1005/2026** em **14/09/2026** às **08:19:26**.

Nada mais.

A presente certidão é gerada automaticamente pelo sistema.

Votuporanga/SP, 14 de setembro de 2026.

PRISCILA MATTAR DELGOBO NEGRINI
AUXILIAR PARLAMENTAR

Documento enviado para assinatura ao(s): PRISCILA MATTAR DELGOBO NEGRINI.
Para verificar a(s) assinatura(s), utilize o seu validador preferencial.
e-CAM | PROCESSO ELETRÔNICO | <<<>>>DOCUMENTO OFICIAL<<<>>> DATA / HORA: 14/09/2026 08:19:27 | CÂMARA MUNICIPAL DE VOTUPORANGA/SP.
CHAVE DE ACESSO: PROTM-5T5Z1K-3V6S5V-7N3A7L | Para validar acesse nosso Portal em: http://www.camaravotuporanga.sp.gov.br.

Câmara Municipal de Votuporanga

PALÁCIO 8 DE AGOSTO

DESPACHO

O Presidente da Câmara de Votuporanga/SP, no uso de suas atribuições legais, considerando o cumprimento do contido nestes autos, determino o seu **ARQUIVAMENTO.**

Remeta-se ao setor competente para as demais providências.

Votuporanga/SP, 14 de setembro de 2026.

DANIEL DAVID
PRESIDENTE

Documento enviado para assinatura ao(s): DANIEL DAVID.
Para verificar a(s) assinatura(s), utilize o seu validador preferencial.
e-CAM | PROCESSO ELETRÔNICO | <<<>>>DOCUMENTO OFICIAL<<<>>> DATA / HORA: 14/09/2026 08:19:40 | CÂ MARA MUNICIPAL DE VOTUPORANGA/SP.
CHAVE DE ACESSO: PROTM-111122-1A6A1T-4Y6J0Z | Para validar acesse nosso Portal em: http://www.camaravotuporanga.sp.gov.br.

CÂMARA MUNICIPAL DE VOTUPORANGA - 49.677.917/0001-14

RUA VENEZUELA, 3819 | VILA AMÉRICA | CEP. 15502-105

FONE: (17)3421-1188 |

VOTUPORANGA/SP

http://www.camaravotuporanga.sp.gov.br

RELATÓRIO DE ASSINATURAS ELETRÔNICAS

PROJETO DE LEI Nº 169/2026

ASSINANTE	STATUS	ASSINADO EM
DANIEL DAVID	DOCUMENTO ASSINADO	14/09/2026 16:25:42

FRIENDLY_NAME: | COUNTRY: Brazil/BR | REGION: São Paulo/SP | CITY_ZIP_CODE: Fernandópolis_15600-000 | TIMEZONE: America/Sao_Paulo | LAT/LON: -20.2997/-50.298 | INTERNET_SERVICE_PROVIDER: Plis Inteligência em Tecnologia Ltda | LOCAL_IP: 54.232.189.113 | REMOTE_IP: 177.84.63.106 | HASH: SHA256 | SERIAL: MgTadpZl/U8J8g== | VALID_FROM: 2025-12-18 19:07:06 | VALID_TO: 2026-12-18 19:07:06 | FINGERPRINT: FFA44D3F1185A028977E41F9DA0433B3913C8C6F | ISSUER: AC SyngularID Multipla | RDN_ISSUER: /C=BR/OU=AC SyngularID/O=ICP-Brasil/CN=AC SyngularID Multipla | KEY_ALGORITHM: rsaEncryption | KEY_FINGERPRINT: 19058B56020389EE7927B58042DA09DD7311E4CE | SIGN_ALGORITHM: sha256WithRSAEncryption.

O presente **RELATÓRIO DE ASSINATURAS ELETRÔNICAS** refere-se ao documento **DESPACHO - ARQUIVAMENTO DO PROCESSO** - chave de acesso: **PROTM-111122-1A6A1T-4Y6J0Z**, adicionado em **14/09/2026** às **08:19:40**.

A(s) assinatura(s) eletrônicas deste documento atendem ao disposto na legislação em vigor, em especial a Lei Federal nº 14.063/20, utilizando certificado digital ICP-Brasil, emitido por uma Autoridade Certificadora (AC) credenciada na Infraestrutura de Chaves Públicas Brasileira (ICP-Brasil), na forma da legislação vigente.

e-CAM | PROCESSO ELETRÔNICO | <<<>>>DOCUMENTO OFICIAL<<<>>> DATA / HORA: 14/09/2026 08:19:53 | CÂMARA MUNICIPAL DE VOTUPORANGA/SP.
CHAVE DE ACESSO: PROTM-3Y5L4H-5N6Z5P-6J0G5X | Para validar acesse nosso Portal em: http://www.camaravotuporanga.sp.gov.br.

CÂMARA MUNICIPAL DE VOTUPORANGA - 49.677.917/0001-14

RUA VENEZUELA, 3819 | VILA AMÉRICA | CEP. 15502-105

FONE: (17)3421-1188 |

VOTUPORANGA/SP

http://www.camaravotuporanga.sp.gov.br

CERTIDÃO DE ADITAMENTO

CERTIFICO e dou fé que o documento **DESPACHO - ARQUIVAMENTO DO PROCESSO**, conforme se depreende do **documento antecedente**, referente ao **PROJETO DE LEI Nº 169/2026** foi aditado ao **PROCESSO LEGISLATIVO Nº 1005/2026** em **14/09/2026** às **08:19:40**.

Nada mais.

A presente certidão é gerada automaticamente pelo sistema.

Votuporanga/SP, 14 de setembro de 2026.

PRISCILA MATTAR DELGOBO NEGRINI
AUXILIAR PARLAMENTAR

Documento enviado para assinatura ao(s): PRISCILA MATTAR DELGOBO NEGRINI.
Para verificar a(s) assinatura(s), utilize o seu validador preferencial.
e-CAM | PROCESSO ELETRÔNICO | <<<>>>DOCUMENTO OFICIAL<<<>>> DATA / HORA: 14/09/2026 08:19:53 | CÂMARA MUNICIPAL DE VOTUPORANGA/SP.
CHAVE DE ACESSO: PROTM-7K1P7K-3E0Q5K-4X6A5R | Para validar acesse nosso Portal em: http://www.camaravotuporanga.sp.gov.br.

CÂMARA MUNICIPAL DE VOTUPORANGA - 49.677.917/0001-14
RUA VENEZUELA, 3819 | VILA AMÉRICA | CEP. 15502-105
FONE: (17)3421-1188 |
VOTUPORANGA/SP
http://www.camaravotuporanga.sp.gov.br

ÍNDICE REVERSO

PROCESSO LEGISLATIVO Nº 1005/2026

DOC. Nº	DOCUMENTO	PÁG.
1	**CAPA DIGITAL** **AUTOR:** NÃO HÁ OU NÃO INFORMADO 21/08/2026 07:52:33	1
2	**PROJETO DE LEI Nº 169/2026** **AUTOR:** PODER EXECUTIVO. 21/08/2026 07:54:13	2
3	**RELATÓRIO DE ASSINATURAS ELETRÔNICAS** **AUTOR:** NÃO HÁ OU NÃO INFORMADO 21/08/2026 07:54:13	6
4	**CERTIDÃO DE ADITAMENTO** **AUTOR:** PRISCILA MATTAR DELGOBO NEGRINI. 21/08/2026 07:54:13	7
5	**ANEXO I** **AUTOR:** PODER EXECUTIVO. 21/08/2026 07:55:19	8
6	**RELATÓRIO DE ASSINATURAS ELETRÔNICAS** **AUTOR:** NÃO HÁ OU NÃO INFORMADO 21/08/2026 07:55:20	9
7	**CERTIDÃO DE ADITAMENTO** **AUTOR:** PRISCILA MATTAR DELGOBO NEGRINI. 21/08/2026 07:55:20	10
8	**ANEXO II** **AUTOR:** PODER EXECUTIVO. 21/08/2026 07:55:21	11
9	**RELATÓRIO DE ASSINATURAS ELETRÔNICAS** **AUTOR:** NÃO HÁ OU NÃO INFORMADO 21/08/2026 07:55:21	13
10	**CERTIDÃO DE ADITAMENTO** **AUTOR:** PRISCILA MATTAR DELGOBO NEGRINI. 21/08/2026 07:55:22	14
	ANEXO III	

e-CAM | PROCESSO ELETRÔNICO | <<<>>>DOCUMENTO OFICIAL<<<>>> DATA / HORA: 14/09/2026 08:25:45 | CÂMARA MUNICIPAL DE VOTUPORANGA/SP.
CHAVE DE ACESSO: PROTM-8K5H3O-7S7U1T-2S5X2Q | Para validar acesse nosso Portal em: http://www.camaravotuporanga.sp.gov.br.

CÂMARA MUNICIPAL DE VOTUPORANGA - 49.677.917/0001-14
RUA VENEZUELA, 3819 | VILA AMÉRICA | CEP. 15502-105
FONE: (17)3421-1188 |
VOTUPORANGA/SP
http://www.camaravotuporanga.sp.gov.br

ÍNDICE REVERSO

PROCESSO LEGISLATIVO Nº 1005/2026

DOC. Nº	DOCUMENTO	PÁG.
11	**AUTOR:** PODER EXECUTIVO. 21/08/2026 07:55:22	15
12	**RELATÓRIO DE ASSINATURAS ELETRÔNICAS** **AUTOR:** NÃO HÁ OU NÃO INFORMADO 21/08/2026 07:55:22	16
13	**CERTIDÃO DE ADITAMENTO** **AUTOR:** PRISCILA MATTAR DELGOBO NEGRINI. 21/08/2026 07:55:23	17
14	**ANEXO IV** **AUTOR:** PODER EXECUTIVO. 21/08/2026 07:55:23	18
15	**RELATÓRIO DE ASSINATURAS ELETRÔNICAS** **AUTOR:** NÃO HÁ OU NÃO INFORMADO 21/08/2026 07:55:24	20
16	**CERTIDÃO DE ADITAMENTO** **AUTOR:** PRISCILA MATTAR DELGOBO NEGRINI. 21/08/2026 07:55:24	21
17	**CERTIDÃO DE ENCAMINHAMENTO/RECEBIMENTO** **AUTOR:** PRISCILA MATTAR DELGOBO NEGRINI. 21/08/2026 07:58:05	22
18	**ENCAMINHAMENTO À PROCURADORIA LEGISLATIVA** **AUTOR:** DANIEL DAVID, ROSELAINE CORREIA. 24/08/2026 18:56:18	23
19	**RELATÓRIO DE ASSINATURAS ELETRÔNICAS** **AUTOR:** NÃO HÁ OU NÃO INFORMADO 24/08/2026 18:56:26	24
20	**CERTIDÃO DE ADITAMENTO** **AUTOR:** LARISSA MARTA SILVA CARDOSO. 24/08/2026 18:56:26	25
21	**ENCAMINHAMENTO À COMISSÃO DE JUSTIÇA E REDAÇÃO**	26

e-CAM | PROCESSO ELETRÔNICO | <<<>>>DOCUMENTO OFICIAL<<<>>> DATA / HORA: 14/09/2026 08:25:45 | CÂMARA MUNICIPAL DE VOTUPORANGA/SP.
CHAVE DE ACESSO: PROTM-8K5H3O-7S7U1T-2S5X2Q | Para validar acesse nosso Portal em: http://www.camaravotuporanga.sp.gov.br.

CÂMARA MUNICIPAL DE VOTUPORANGA - 49.677.917/0001-14
RUA VENEZUELA, 3819 | VILA AMÉRICA | CEP. 15502-105
FONE: (17)3421-1188 |
VOTUPORANGA/SP
http://www.camaravotuporanga.sp.gov.br

ÍNDICE REVERSO

PROCESSO LEGISLATIVO Nº 1005/2026

DOC. Nº	DOCUMENTO	PÁG.
	AUTOR: DANIEL DAVID, VILMAR DA FARMÁCIA. 24/08/2026 18:56:27	
22	**RELATÓRIO DE ASSINATURAS ELETRÔNICAS** **AUTOR:** NÃO HÁ OU NÃO INFORMADO 24/08/2026 18:56:37	27
23	**CERTIDÃO DE ADITAMENTO** **AUTOR:** LARISSA MARTA SILVA CARDOSO. 24/08/2026 18:56:38	28
24	**ENCAMINHAMENTO À COMISSÃO DE FINANÇAS E ORÇAMENTO** **AUTOR:** DANIEL DAVID, O WARTÃO. 24/08/2026 18:56:38	29
25	**RELATÓRIO DE ASSINATURAS ELETRÔNICAS** **AUTOR:** NÃO HÁ OU NÃO INFORMADO 24/08/2026 18:56:45	30
26	**CERTIDÃO DE ADITAMENTO** **AUTOR:** LARISSA MARTA SILVA CARDOSO. 24/08/2026 18:56:46	31
27	**OFÍCIO Nº 31/2026 DA CFO SOLICITANDO INFORMAÇÕES AO PODER EXECUTIVO** **AUTOR:** NÃO HÁ OU NÃO INFORMADO. 27/08/2026 09:17:12	32
28	**CERTIDÃO DE ADITAMENTO** **AUTOR:** LARISSA MARTA SILVA CARDOSO. 27/08/2026 09:17:13	35
29	**OFÍCIO DO PRESIDENTE Nº 300/2026 ENCAMINHANDO PEDIDO DA CFO AO PODER EXECUTIVO** **AUTOR:** NÃO HÁ OU NÃO INFORMADO. 27/08/2026 09:17:51	36
30	**CERTIDÃO DE ADITAMENTO** **AUTOR:** LARISSA MARTA SILVA CARDOSO. 27/08/2026 09:17:51	38

e-CAM | PROCESSO ELETRÔNICO | <<<>>>DOCUMENTO OFICIAL<<<>>> DATA / HORA: 14/09/2026 08:25:45 | CÂMARA MUNICIPAL DE VOTUPORANGA/SP.
CHAVE DE ACESSO: PROTM-8K5H3O-7S7U1T-2S5X2Q | Para validar acesse nosso Portal em: http://www.camaravotuporanga.sp.gov.br.

CÂMARA MUNICIPAL DE VOTUPORANGA - 49.677.917/0001-14
RUA VENEZUELA, 3819 | VILA AMÉRICA | CEP. 15502-105
FONE: (17)3421-1188 |
VOTUPORANGA/SP
http://www.camaravotuporanga.sp.gov.br

ÍNDICE REVERSO

PROCESSO LEGISLATIVO Nº 1005/2026

DOC. Nº	DOCUMENTO	PÁG.
31	**COMPROVANTE DE ENVIO E RECEBIMENTO DO OFÍCIO DO PRESIDENTE E DA CFO** **AUTOR:** NÃO HÁ OU NÃO INFORMADO. 27/08/2026 10:57:36	39
32	**CERTIDÃO DE ADITAMENTO** **AUTOR:** LARISSA MARTA SILVA CARDOSO. 27/08/2026 10:57:36	40
33	**PUBLICAÇÃO DO CONVITE PARA A 20ª AUDIÊNCIA PÚBLICA NO DOV DE 28 DE AGOSTO DE 2026** **AUTOR:** NÃO HÁ OU NÃO INFORMADO. 01/09/2026 08:59:17	41
34	**CERTIDÃO DE ADITAMENTO** **AUTOR:** LARISSA MARTA SILVA CARDOSO. 01/09/2026 08:59:18	42
35	**OFÍCIO DO PREFEITO Nº 425/2026 ENCAMINHANDO RESPOSTAS À CFO** **AUTOR:** NÃO HÁ OU NÃO INFORMADO. 31/08/2026 12:04:33	43
36	**CERTIDÃO DE ADITAMENTO** **AUTOR:** LARISSA MARTA SILVA CARDOSO. 31/08/2026 12:04:33	46
37	**ANEXO DA RESPOSTA 2 - CRONOGRAMA DE EVENTOS REPASSE** **AUTOR:** NÃO HÁ OU NÃO INFORMADO. 31/08/2026 12:05:21	47
38	**CERTIDÃO DE ADITAMENTO** **AUTOR:** LARISSA MARTA SILVA CARDOSO. 31/08/2026 12:05:22	48
39	**ANEXO DAS RESPOSTAS 2 E 7 - CRONOGRAMA FISICO DESVINCULADA** **AUTOR:** NÃO HÁ OU NÃO INFORMADO. 31/08/2026 12:06:06	49

e-CAM | PROCESSO ELETRÔNICO | <<<>>>DOCUMENTO OFICIAL<<<>>> DATA / HORA: 14/09/2026 08:25:45 | CÂMARA MUNICIPAL DE VOTUPORANGA/SP.
CHAVE DE ACESSO: PROTM-8K5H3O-7S7U1T-2S5X2Q | Para validar acesse nosso Portal em: http://www.camaravotuporanga.sp.gov.br.

CÂMARA MUNICIPAL DE VOTUPORANGA - 49.677.917/0001-14
RUA VENEZUELA, 3819 | VILA AMÉRICA | CEP. 15502-105
FONE: (17)3421-1188 |
VOTUPORANGA/SP
http://www.camaravotuporanga.sp.gov.br

ÍNDICE REVERSO

PROCESSO LEGISLATIVO Nº 1005/2026

DOC. Nº	DOCUMENTO	PÁG.
40	**CERTIDÃO DE ADITAMENTO** **AUTOR:** LARISSA MARTA SILVA CARDOSO. 31/08/2026 12:06:07	50
41	**ANEXO XLI** **AUTOR:** NÃO HÁ OU NÃO INFORMADO. 31/08/2026 12:18:05	51
42	**CERTIDÃO DE ADITAMENTO** **AUTOR:** LARISSA MARTA SILVA CARDOSO. 31/08/2026 12:18:05	52
43	**ANEXO XLII** **AUTOR:** NÃO HÁ OU NÃO INFORMADO. 31/08/2026 12:18:05	53
44	**CERTIDÃO DE ADITAMENTO** **AUTOR:** LARISSA MARTA SILVA CARDOSO. 31/08/2026 12:18:06	60
45	**ANEXO XLIII** **AUTOR:** NÃO HÁ OU NÃO INFORMADO. 31/08/2026 12:18:06	61
46	**CERTIDÃO DE ADITAMENTO** **AUTOR:** LARISSA MARTA SILVA CARDOSO. 31/08/2026 12:18:07	62
47	**ANEXO XLIV** **AUTOR:** NÃO HÁ OU NÃO INFORMADO. 31/08/2026 12:18:07	63
48	**CERTIDÃO DE ADITAMENTO** **AUTOR:** LARISSA MARTA SILVA CARDOSO. 31/08/2026 12:18:08	70
49	**ANEXO XLV** **AUTOR:** NÃO HÁ OU NÃO INFORMADO. 31/08/2026 12:18:09	71
50	**CERTIDÃO DE ADITAMENTO**	74

e-CAM | PROCESSO ELETRÔNICO | <<<>>>DOCUMENTO OFICIAL<<<>>> DATA / HORA: 14/09/2026 08:25:45 | CÂMARA MUNICIPAL DE VOTUPORANGA/SP.
CHAVE DE ACESSO: PROTM-8K5H3O-7S7U1T-2S5X2Q | Para validar acesse nosso Portal em: http://www.camaravotuporanga.sp.gov.br.

CÂMARA MUNICIPAL DE VOTUPORANGA - 49.677.917/0001-14
RUA VENEZUELA, 3819 | VILA AMÉRICA | CEP. 15502-105
FONE: (17)3421-1188 |
VOTUPORANGA/SP
http://www.camaravotuporanga.sp.gov.br

ÍNDICE REVERSO

PROCESSO LEGISLATIVO Nº 1005/2026

DOC. Nº	DOCUMENTO	PÁG.
	AUTOR: LARISSA MARTA SILVA CARDOSO. 31/08/2026 12:18:09	
51	**ANEXO XLVI** **AUTOR:** NÃO HÁ OU NÃO INFORMADO. 31/08/2026 12:18:10	75
52	**CERTIDÃO DE ADITAMENTO** **AUTOR:** LARISSA MARTA SILVA CARDOSO. 31/08/2026 12:18:10	76
53	**ANEXO VII** **AUTOR:** NÃO HÁ OU NÃO INFORMADO. 31/08/2026 12:10:36	77
54	**CERTIDÃO DE ADITAMENTO** **AUTOR:** THIAGO RUVIERI DELALIBERA. 31/08/2026 17:28:44	78
55	**ANEXO VIII** **AUTOR:** NÃO HÁ OU NÃO INFORMADO. 31/08/2026 12:10:41	79
56	**CERTIDÃO DE ADITAMENTO** **AUTOR:** THIAGO RUVIERI DELALIBERA. 31/08/2026 17:28:45	80
57	**ANEXO IX** **AUTOR:** NÃO HÁ OU NÃO INFORMADO. 31/08/2026 12:10:46	81
58	**CERTIDÃO DE ADITAMENTO** **AUTOR:** THIAGO RUVIERI DELALIBERA. 31/08/2026 17:28:45	82
59	**ANEXO X** **AUTOR:** NÃO HÁ OU NÃO INFORMADO. 31/08/2026 12:10:49	83
60	**CERTIDÃO DE ADITAMENTO** **AUTOR:** THIAGO RUVIERI DELALIBERA.	84

e-CAM | PROCESSO ELETRÔNICO | <<<>>>DOCUMENTO OFICIAL<<<>>> DATA / HORA: 14/09/2026 08:25:45 | CÂMARA MUNICIPAL DE VOTUPORANGA/SP.
CHAVE DE ACESSO: PROTM-8K5H3O-7S7U1T-2S5X2Q | Para validar acesse nosso Portal em: http://www.camaravotuporanga.sp.gov.br.

CÂMARA MUNICIPAL DE VOTUPORANGA - 49.677.917/0001-14
RUA VENEZUELA, 3819 | VILA AMÉRICA | CEP. 15502-105
FONE: (17)3421-1188 |
VOTUPORANGA/SP
http://www.camaravotuporanga.sp.gov.br

ÍNDICE REVERSO

PROCESSO LEGISLATIVO Nº 1005/2026

DOC. Nº	DOCUMENTO	PÁG.
	31/08/2026 17:28:46	
61	**ANEXO XV** **AUTOR:** NÃO HÁ OU NÃO INFORMADO. 31/08/2026 12:11:05	85
62	**CERTIDÃO DE ADITAMENTO** **AUTOR:** THIAGO RUVIERI DELALIBERA. 31/08/2026 17:28:48	86
63	**ANEXO XI** **AUTOR:** NÃO HÁ OU NÃO INFORMADO. 31/08/2026 12:10:52	87
64	**CERTIDÃO DE ADITAMENTO** **AUTOR:** THIAGO RUVIERI DELALIBERA. 31/08/2026 17:28:46	88
65	**ANEXO XVI** **AUTOR:** NÃO HÁ OU NÃO INFORMADO. 31/08/2026 12:12:26	89
66	**CERTIDÃO DE ADITAMENTO** **AUTOR:** THIAGO RUVIERI DELALIBERA. 31/08/2026 17:28:49	90
67	**ANEXO XVII** **AUTOR:** NÃO HÁ OU NÃO INFORMADO. 31/08/2026 12:12:28	91
68	**CERTIDÃO DE ADITAMENTO** **AUTOR:** THIAGO RUVIERI DELALIBERA. 31/08/2026 17:28:49	92
69	**ANEXO XII** **AUTOR:** NÃO HÁ OU NÃO INFORMADO. 31/08/2026 12:10:56	93
70	**CERTIDÃO DE ADITAMENTO** **AUTOR:** THIAGO RUVIERI DELALIBERA.	94

e-CAM | PROCESSO ELETRÔNICO | <<<>>>DOCUMENTO OFICIAL<<<>>> DATA / HORA: 14/09/2026 08:25:45 | CÂMARA MUNICIPAL DE VOTUPORANGA/SP.
CHAVE DE ACESSO: PROTM-8K5H3O-7S7U1T-2S5X2Q | Para validar acesse nosso Portal em: http://www.camaravotuporanga.sp.gov.br.

CÂMARA MUNICIPAL DE VOTUPORANGA - 49.677.917/0001-14
RUA VENEZUELA, 3819 | VILA AMÉRICA | CEP. 15502-105
FONE: (17)3421-1188 |
VOTUPORANGA/SP
http://www.camaravotuporanga.sp.gov.br

ÍNDICE REVERSO

PROCESSO LEGISLATIVO Nº 1005/2026

DOC. Nº	DOCUMENTO	PÁG.
	31/08/2026 17:28:47	
71	**ANEXO XIII** **AUTOR:** NÃO HÁ OU NÃO INFORMADO. 31/08/2026 12:10:57	95
72	**CERTIDÃO DE ADITAMENTO** **AUTOR:** THIAGO RUVIERI DELALIBERA. 31/08/2026 17:28:47	96
73	**ANEXO XIV** **AUTOR:** NÃO HÁ OU NÃO INFORMADO. 31/08/2026 12:10:59	97
74	**CERTIDÃO DE ADITAMENTO** **AUTOR:** THIAGO RUVIERI DELALIBERA. 31/08/2026 17:28:48	98
75	**ANEXO XVIII** **AUTOR:** NÃO HÁ OU NÃO INFORMADO. 31/08/2026 12:12:32	99
76	**CERTIDÃO DE ADITAMENTO** **AUTOR:** THIAGO RUVIERI DELALIBERA. 31/08/2026 17:28:50	100
77	**ANEXO XIX** **AUTOR:** NÃO HÁ OU NÃO INFORMADO. 31/08/2026 12:12:37	101
78	**CERTIDÃO DE ADITAMENTO** **AUTOR:** THIAGO RUVIERI DELALIBERA. 31/08/2026 17:28:50	102
79	**ANEXO XX** **AUTOR:** NÃO HÁ OU NÃO INFORMADO. 31/08/2026 12:12:42	103
80	**CERTIDÃO DE ADITAMENTO** **AUTOR:** THIAGO RUVIERI DELALIBERA.	104

e-CAM | PROCESSO ELETRÔNICO | <<<>>>DOCUMENTO OFICIAL<<<>>> DATA / HORA: 14/09/2026 08:25:45 | CÂMARA MUNICIPAL DE VOTUPORANGA/SP.
CHAVE DE ACESSO: PROTM-8K5H3O-7S7U1T-2S5X2Q | Para validar acesse nosso Portal em: http://www.camaravotuporanga.sp.gov.br.

CÂMARA MUNICIPAL DE VOTUPORANGA - 49.677.917/0001-14
RUA VENEZUELA, 3819 | VILA AMÉRICA | CEP. 15502-105
FONE: (17)3421-1188 |
VOTUPORANGA/SP
http://www.camaravotuporanga.sp.gov.br

ÍNDICE REVERSO

PROCESSO LEGISLATIVO Nº 1005/2026

DOC. Nº	DOCUMENTO	PÁG.
	31/08/2026 17:28:51	
81	**ANEXO XXI** **AUTOR:** NÃO HÁ OU NÃO INFORMADO. 31/08/2026 12:12:45	105
82	**CERTIDÃO DE ADITAMENTO** **AUTOR:** THIAGO RUVIERI DELALIBERA. 31/08/2026 17:28:51	106
83	**ANEXO XXII** **AUTOR:** NÃO HÁ OU NÃO INFORMADO. 31/08/2026 12:12:49	107
84	**CERTIDÃO DE ADITAMENTO** **AUTOR:** THIAGO RUVIERI DELALIBERA. 31/08/2026 17:28:52	108
85	**ANEXO XXIII** **AUTOR:** NÃO HÁ OU NÃO INFORMADO. 31/08/2026 12:12:52	109
86	**CERTIDÃO DE ADITAMENTO** **AUTOR:** THIAGO RUVIERI DELALIBERA. 31/08/2026 17:28:52	110
87	**ANEXO XXIV** **AUTOR:** NÃO HÁ OU NÃO INFORMADO. 31/08/2026 12:12:54	111
88	**CERTIDÃO DE ADITAMENTO** **AUTOR:** THIAGO RUVIERI DELALIBERA. 31/08/2026 17:28:53	112
89	**ANEXO XXV** **AUTOR:** NÃO HÁ OU NÃO INFORMADO. 31/08/2026 12:12:55	113
90	**CERTIDÃO DE ADITAMENTO** **AUTOR:** THIAGO RUVIERI DELALIBERA.	114

e-CAM | PROCESSO ELETRÔNICO | <<<>>>DOCUMENTO OFICIAL<<<>>> DATA / HORA: 14/09/2026 08:25:45 | CÂMARA MUNICIPAL DE VOTUPORANGA/SP.
CHAVE DE ACESSO: PROTM-8K5H3O-7S7U1T-2S5X2Q | Para validar acesse nosso Portal em: http://www.camaravotuporanga.sp.gov.br.

CÂMARA MUNICIPAL DE VOTUPORANGA - 49.677.917/0001-14
RUA VENEZUELA, 3819 | VILA AMÉRICA | CEP. 15502-105
FONE: (17)3421-1188 |
VOTUPORANGA/SP
http://www.camaravotuporanga.sp.gov.br

ÍNDICE REVERSO

PROCESSO LEGISLATIVO Nº 1005/2026

DOC. Nº	DOCUMENTO	PÁG.
	31/08/2026 17:28:53	
91	**ANEXO XXVI** **AUTOR:** NÃO HÁ OU NÃO INFORMADO. 31/08/2026 12:13:02	115
92	**CERTIDÃO DE ADITAMENTO** **AUTOR:** THIAGO RUVIERI DELALIBERA. 31/08/2026 17:28:54	116
93	**ANEXO XXVII** **AUTOR:** NÃO HÁ OU NÃO INFORMADO. 31/08/2026 12:13:04	117
94	**CERTIDÃO DE ADITAMENTO** **AUTOR:** THIAGO RUVIERI DELALIBERA. 31/08/2026 17:28:54	118
95	**ANEXO XXVIII** **AUTOR:** NÃO HÁ OU NÃO INFORMADO. 31/08/2026 12:13:07	119
96	**CERTIDÃO DE ADITAMENTO** **AUTOR:** THIAGO RUVIERI DELALIBERA. 31/08/2026 17:28:55	120
97	**ANEXO XXIX** **AUTOR:** NÃO HÁ OU NÃO INFORMADO. 31/08/2026 12:13:10	121
98	**CERTIDÃO DE ADITAMENTO** **AUTOR:** THIAGO RUVIERI DELALIBERA. 31/08/2026 17:28:55	122
99	**ANEXO XXX** **AUTOR:** NÃO HÁ OU NÃO INFORMADO. 31/08/2026 12:13:15	123
100	**CERTIDÃO DE ADITAMENTO** **AUTOR:** THIAGO RUVIERI DELALIBERA.	124

e-CAM | PROCESSO ELETRÔNICO | <<<>>>DOCUMENTO OFICIAL<<<>>> DATA / HORA: 14/09/2026 08:25:45 | CÂMARA MUNICIPAL DE VOTUPORANGA/SP.
CHAVE DE ACESSO: PROTM-8K5H3O-7S7U1T-2S5X2Q | Para validar acesse nosso Portal em: http://www.camaravotuporanga.sp.gov.br.

CÂMARA MUNICIPAL DE VOTUPORANGA - 49.677.917/0001-14
RUA VENEZUELA, 3819 | VILA AMÉRICA | CEP. 15502-105
FONE: (17)3421-1188 |
VOTUPORANGA/SP
http://www.camaravotuporanga.sp.gov.br

ÍNDICE REVERSO

PROCESSO LEGISLATIVO Nº 1005/2026

DOC. Nº	DOCUMENTO	PÁG.
	31/08/2026 17:28:56	
101	**ANEXO XXXI** **AUTOR:** NÃO HÁ OU NÃO INFORMADO. 31/08/2026 12:13:18	125
102	**CERTIDÃO DE ADITAMENTO** **AUTOR:** THIAGO RUVIERI DELALIBERA. 31/08/2026 17:28:57	126
103	**ANEXO XXXII** **AUTOR:** NÃO HÁ OU NÃO INFORMADO. 31/08/2026 12:13:26	127
104	**CERTIDÃO DE ADITAMENTO** **AUTOR:** THIAGO RUVIERI DELALIBERA. 31/08/2026 17:28:57	128
105	**ANEXO XXXIII** **AUTOR:** NÃO HÁ OU NÃO INFORMADO. 31/08/2026 12:13:29	129
106	**CERTIDÃO DE ADITAMENTO** **AUTOR:** THIAGO RUVIERI DELALIBERA. 31/08/2026 17:28:58	130
107	**ANEXO XXXIV** **AUTOR:** NÃO HÁ OU NÃO INFORMADO. 31/08/2026 12:13:31	131
108	**CERTIDÃO DE ADITAMENTO** **AUTOR:** THIAGO RUVIERI DELALIBERA. 31/08/2026 17:28:59	132
109	**ANEXO XXXV** **AUTOR:** NÃO HÁ OU NÃO INFORMADO. 31/08/2026 12:13:34	133
110	**CERTIDÃO DE ADITAMENTO** **AUTOR:** THIAGO RUVIERI DELALIBERA.	134

e-CAM | PROCESSO ELETRÔNICO | <<<>>>DOCUMENTO OFICIAL<<<>>> DATA / HORA: 14/09/2026 08:25:45 | CÂMARA MUNICIPAL DE VOTUPORANGA/SP.
CHAVE DE ACESSO: PROTM-8K5H3O-7S7U1T-2S5X2Q | Para validar acesse nosso Portal em: http://www.camaravotuporanga.sp.gov.br.

CÂMARA MUNICIPAL DE VOTUPORANGA - 49.677.917/0001-14
RUA VENEZUELA, 3819 | VILA AMÉRICA | CEP. 15502-105
FONE: (17)3421-1188 |
VOTUPORANGA/SP
http://www.camaravotuporanga.sp.gov.br

ÍNDICE REVERSO

PROCESSO LEGISLATIVO Nº 1005/2026

DOC. Nº	DOCUMENTO	PÁG.
	31/08/2026 17:28:59	
111	**ANEXO XXXVI** **AUTOR:** NÃO HÁ OU NÃO INFORMADO. 31/08/2026 12:13:36	135
112	**CERTIDÃO DE ADITAMENTO** **AUTOR:** THIAGO RUVIERI DELALIBERA. 31/08/2026 17:29:00	136
113	**ANEXO XXXVII** **AUTOR:** NÃO HÁ OU NÃO INFORMADO. 31/08/2026 12:13:38	137
114	**CERTIDÃO DE ADITAMENTO** **AUTOR:** THIAGO RUVIERI DELALIBERA. 31/08/2026 17:29:01	138
115	**ANEXO XXXVIII** **AUTOR:** NÃO HÁ OU NÃO INFORMADO. 31/08/2026 12:13:40	139
116	**CERTIDÃO DE ADITAMENTO** **AUTOR:** THIAGO RUVIERI DELALIBERA. 31/08/2026 17:29:02	140
117	**ANEXO XXXIX** **AUTOR:** NÃO HÁ OU NÃO INFORMADO. 31/08/2026 12:13:44	141
118	**CERTIDÃO DE ADITAMENTO** **AUTOR:** THIAGO RUVIERI DELALIBERA. 31/08/2026 17:29:02	142
119	**ANEXO XL** **AUTOR:** NÃO HÁ OU NÃO INFORMADO. 31/08/2026 12:13:47	143
120	**CERTIDÃO DE ADITAMENTO** **AUTOR:** THIAGO RUVIERI DELALIBERA.	144

e-CAM | PROCESSO ELETRÔNICO | <<<>>>DOCUMENTO OFICIAL<<<>>> DATA / HORA: 14/09/2026 08:25:45 | CÂMARA MUNICIPAL DE VOTUPORANGA/SP.
CHAVE DE ACESSO: PROTM-8K5H3O-7S7U1T-2S5X2Q | Para validar acesse nosso Portal em: http://www.camaravotuporanga.sp.gov.br.

CÂMARA MUNICIPAL DE VOTUPORANGA - 49.677.917/0001-14
RUA VENEZUELA, 3819 | VILA AMÉRICA | CEP. 15502-105
FONE: (17)3421-1188 |
VOTUPORANGA/SP
http://www.camaravotuporanga.sp.gov.br

ÍNDICE REVERSO

PROCESSO LEGISLATIVO Nº 1005/2026

DOC. Nº	DOCUMENTO	PÁG.
	31/08/2026 17:29:03	
121	**ANEXO XLVII** **AUTOR:** NÃO HÁ OU NÃO INFORMADO. 31/08/2026 12:19:04	145
122	**CERTIDÃO DE ADITAMENTO** **AUTOR:** THIAGO RUVIERI DELALIBERA. 31/08/2026 17:29:03	146
123	**ANEXO XLVIII** **AUTOR:** NÃO HÁ OU NÃO INFORMADO. 31/08/2026 12:19:08	147
124	**CERTIDÃO DE ADITAMENTO** **AUTOR:** THIAGO RUVIERI DELALIBERA. 31/08/2026 17:29:04	148
125	**ANEXO XLIX** **AUTOR:** NÃO HÁ OU NÃO INFORMADO. 31/08/2026 12:19:13	149
126	**CERTIDÃO DE ADITAMENTO** **AUTOR:** THIAGO RUVIERI DELALIBERA. 31/08/2026 17:29:04	150
127	**ANEXO L** **AUTOR:** NÃO HÁ OU NÃO INFORMADO. 31/08/2026 12:19:17	151
128	**CERTIDÃO DE ADITAMENTO** **AUTOR:** THIAGO RUVIERI DELALIBERA. 31/08/2026 17:29:05	152
129	**ANEXO LI** **AUTOR:** NÃO HÁ OU NÃO INFORMADO. 31/08/2026 12:19:21	153
130	**CERTIDÃO DE ADITAMENTO** **AUTOR:** THIAGO RUVIERI DELALIBERA.	154

e-CAM | PROCESSO ELETRÔNICO | <<<>>>DOCUMENTO OFICIAL<<<>>> DATA / HORA: 14/09/2026 08:25:45 | CÂMARA MUNICIPAL DE VOTUPORANGA/SP.
CHAVE DE ACESSO: PROTM-8K5H3O-7S7U1T-2S5X2Q | Para validar acesse nosso Portal em: http://www.camaravotuporanga.sp.gov.br.

CÂMARA MUNICIPAL DE VOTUPORANGA - 49.677.917/0001-14
RUA VENEZUELA, 3819 | VILA AMÉRICA | CEP. 15502-105
FONE: (17)3421-1188 |
VOTUPORANGA/SP
http://www.camaravotuporanga.sp.gov.br

ÍNDICE REVERSO

PROCESSO LEGISLATIVO Nº 1005/2026

DOC. Nº	DOCUMENTO	PÁG.
	31/08/2026 17:29:06	
131	**ANEXO LII** **AUTOR:** NÃO HÁ OU NÃO INFORMADO. 31/08/2026 12:19:25	155
132	**CERTIDÃO DE ADITAMENTO** **AUTOR:** THIAGO RUVIERI DELALIBERA. 31/08/2026 17:29:06	156
133	**PARECER JURÍDICO (CONSTITUCIONAL)** **AUTOR:** ROSELAINE CORREIA. 28/08/2026 15:22:43	157
134	**RELATÓRIO DE ASSINATURAS ELETRÔNICAS** **AUTOR:** NÃO HÁ OU NÃO INFORMADO 28/08/2026 15:22:44	168
135	**CERTIDÃO DE ADITAMENTO** **AUTOR:** ROSELAINE CORREIA. 28/08/2026 15:22:44	169
136	**ATA DA 20ª AUDIÊNCIA PÚBLICA REALIZADA EM 31 DE AGOSTO DE 2026** **AUTOR:** NÃO HÁ OU NÃO INFORMADO. 02/09/2026 09:50:54	170
137	**CERTIDÃO DE ADITAMENTO** **AUTOR:** LARISSA MARTA SILVA CARDOSO. 02/09/2026 09:50:54	175
138	**PARECER DA COMISSÃO DE JUSTIÇA E REDAÇÃO** **AUTOR:** COMISSÃO DE JUSTIÇA E REDAÇÃO. 31/08/2026 12:22:57	176
139	**RELATÓRIO DE ASSINATURAS ELETRÔNICAS** **AUTOR:** NÃO HÁ OU NÃO INFORMADO 31/08/2026 17:27:05	177
140	**CERTIDÃO DE ADITAMENTO**	178

e-CAM | PROCESSO ELETRÔNICO | <<<>>>DOCUMENTO OFICIAL<<<>>> DATA / HORA: 14/09/2026 08:25:45 | CÂMARA MUNICIPAL DE VOTUPORANGA/SP.
CHAVE DE ACESSO: PROTM-8K5H3O-7S7U1T-2S5X2Q | Para validar acesse nosso Portal em: http://www.camaravotuporanga.sp.gov.br.

CÂMARA MUNICIPAL DE VOTUPORANGA - 49.677.917/0001-14
RUA VENEZUELA, 3819 | VILA AMÉRICA | CEP. 15502-105
FONE: (17)3421-1188 |
VOTUPORANGA/SP
http://www.camaravotuporanga.sp.gov.br

ÍNDICE REVERSO

PROCESSO LEGISLATIVO Nº 1005/2026

DOC. Nº	DOCUMENTO	PÁG.
	AUTOR: LARISSA MARTA SILVA CARDOSO. 31/08/2026 17:27:06	
141	**PARECER DA COMISSÃO DE FINANÇAS E ORÇAMENTO** **AUTOR:** COMISSÃO DE FINANÇAS E ORÇAMENTO. 31/08/2026 12:23:01	179
142	**RELATÓRIO DE ASSINATURAS ELETRÔNICAS** **AUTOR:** NÃO HÁ OU NÃO INFORMADO 31/08/2026 17:27:46	180
143	**CERTIDÃO DE ADITAMENTO** **AUTOR:** LARISSA MARTA SILVA CARDOSO. 31/08/2026 17:27:46	181
144	**REQUERIMENTO PARA ENTRADA NA ORDEM DO DIA DA 30ª SESSÃO ORDINÁRIA DE 2026** **AUTOR:** NÃO HÁ OU NÃO INFORMADO. 01/09/2026 14:42:05	182
145	**CERTIDÃO DE ADITAMENTO** **AUTOR:** LARISSA MARTA SILVA CARDOSO. 01/09/2026 14:42:06	183
146	**RELATÓRIO DE VOTAÇÃO DO(A) PARECER DA COMISSÃO DE JUSTIÇA E REDAÇÃO** **AUTOR:** CÂMARA MUNICIPAL DE VOTUPORANGA. 31/08/2026 19:46:20	184
147	**CERTIDÃO DE ADITAMENTO** **AUTOR:** CÂMARA MUNICIPAL DE VOTUPORANGA. 31/08/2026 19:46:20	185
148	**RELATÓRIO DE VOTAÇÃO DO(A) PARECER DA COMISSÃO DE FINANÇAS E ORÇAMENTO** **AUTOR:** CÂMARA MUNICIPAL DE VOTUPORANGA. 01/09/2026 08:10:26	186
149	**CERTIDÃO DE ADITAMENTO** **AUTOR:** CÂMARA MUNICIPAL DE VOTUPORANGA.	187

e-CAM | PROCESSO ELETRÔNICO | <<<>>>DOCUMENTO OFICIAL<<<>>> DATA / HORA: 14/09/2026 08:25:45 | CÂMARA MUNICIPAL DE VOTUPORANGA/SP.
CHAVE DE ACESSO: PROTM-8K5H3O-7S7U1T-2S5X2Q | Para validar acesse nosso Portal em: http://www.camaravotuporanga.sp.gov.br.

CÂMARA MUNICIPAL DE VOTUPORANGA - 49.677.917/0001-14
RUA VENEZUELA, 3819 | VILA AMÉRICA | CEP. 15502-105
FONE: (17)3421-1188 |
VOTUPORANGA/SP
http://www.camaravotuporanga.sp.gov.br

ÍNDICE REVERSO

PROCESSO LEGISLATIVO Nº 1005/2026

DOC. Nº	DOCUMENTO	PÁG.
	01/09/2026 08:10:26	
150	**RELATÓRIO DE VOTAÇÃO DO(A) PROJETO DE LEI Nº 169/2026** **AUTOR:** CÂMARA MUNICIPAL DE VOTUPORANGA. 01/09/2026 08:10:32	188
151	**CERTIDÃO DE ADITAMENTO** **AUTOR:** CÂMARA MUNICIPAL DE VOTUPORANGA. 01/09/2026 08:10:32	189
152	**AUTÓGRAFO NOS SEUS TERMOS Nº 155/2026** **AUTOR:** DANIEL DAVID, CABO RENATO ABDALA, LARISSA MARTA SILVA CARDOSO. 01/09/2026 08:37:16	190
153	**RELATÓRIO DE ASSINATURAS ELETRÔNICAS** **AUTOR:** NÃO HÁ OU NÃO INFORMADO 01/09/2026 10:01:25	192
154	**CERTIDÃO DE ADITAMENTO** **AUTOR:** LARISSA MARTA SILVA CARDOSO. 01/09/2026 10:01:38	193
155	**OFÍCIO DO PRESIDENTE Nº 310/2026 ENCAMINHANDO O AUTÓGRAFO** **AUTOR:** NÃO HÁ OU NÃO INFORMADO. 01/09/2026 12:10:43	194
156	**CERTIDÃO DE ADITAMENTO** **AUTOR:** LARISSA MARTA SILVA CARDOSO. 01/09/2026 12:10:43	196
157	**COMPROVANTE DE ENVIO E RECEBIMENTO DO AUTÓGRAFO** **AUTOR:** NÃO HÁ OU NÃO INFORMADO. 01/09/2026 14:37:51	197
158	**CERTIDÃO DE ADITAMENTO** **AUTOR:** LARISSA MARTA SILVA CARDOSO. 01/09/2026 14:37:51	198
159	**CERTIDÃO DE ENCAMINHAMENTO/RECEBIMENTO**	199

e-CAM | PROCESSO ELETRÔNICO | <<<>>>DOCUMENTO OFICIAL<<<>>> DATA / HORA: 14/09/2026 08:25:45 | CÂMARA MUNICIPAL DE VOTUPORANGA/SP.
CHAVE DE ACESSO: PROTM-8K5H3O-7S7U1T-2S5X2Q | Para validar acesse nosso Portal em: http://www.camaravotuporanga.sp.gov.br.

CÂMARA MUNICIPAL DE VOTUPORANGA - 49.677.917/0001-14
RUA VENEZUELA, 3819 | VILA AMÉRICA | CEP. 15502-105
FONE: (17)3421-1188 |
VOTUPORANGA/SP
http://www.camaravotuporanga.sp.gov.br

ÍNDICE REVERSO

PROCESSO LEGISLATIVO Nº 1005/2026

DOC. Nº	DOCUMENTO	PÁG.
	AUTOR: LARISSA MARTA SILVA CARDOSO. 02/09/2026 10:04:54	
160	**PUBLICAÇÃO DA LEI Nº 7.513, DE 1º DE SETEMBRO DE 2026** **AUTOR:** NÃO HÁ OU NÃO INFORMADO. 03/09/2026 08:09:55	200
161	**CERTIDÃO DE ADITAMENTO** **AUTOR:** PRISCILA MATTAR DELGOBO NEGRINI. 03/09/2026 08:09:55	201
162	**LEI Nº 7.513, DE 1º DE SETEMBRO DE 2026** **AUTOR:** PODER EXECUTIVO. 14/09/2026 08:19:26	202
163	**RELATÓRIO DE ASSINATURAS ELETRÔNICAS** **AUTOR:** NÃO HÁ OU NÃO INFORMADO 14/09/2026 08:19:27	205
164	**CERTIDÃO DE ADITAMENTO** **AUTOR:** PRISCILA MATTAR DELGOBO NEGRINI. 14/09/2026 08:19:27	206
165	**DESPACHO - ARQUIVAMENTO DO PROCESSO** **AUTOR:** DANIEL DAVID. 14/09/2026 08:19:40	207
166	**RELATÓRIO DE ASSINATURAS ELETRÔNICAS** **AUTOR:** NÃO HÁ OU NÃO INFORMADO 14/09/2026 08:19:53	-18062177 5
167	**CERTIDÃO DE ADITAMENTO** **AUTOR:** PRISCILA MATTAR DELGOBO NEGRINI. 14/09/2026 08:19:53	-18062177 4
168	**ÍNDICE REVERSO** **AUTOR:** NÃO HÁ OU NÃO INFORMADO 14/09/2026 08:25:45	207

e-CAM | PROCESSO ELETRÔNICO | <<<>>>DOCUMENTO OFICIAL<<<>>> DATA / HORA: 14/09/2026 08:25:45 | CÂMARA MUNICIPAL DE VOTUPORANGA/SP.
CHAVE DE ACESSO: PROTM-8K5H3O-7S7U1T-2S5X2Q | Para validar acesse nosso Portal em: http://www.camaravotuporanga.sp.gov.br.