ENDEREÇO

RUA VENEZUELA, 3819 - VILA AMÉRICA
VOTUPORANGA / SP - CEP: 15502-105

TELEFONE

(17)3421-1188

VEREADOR MARCÃO BRAZ ACOMPANHA SOLUÇÃO DE VAZAMENTO QUE AFETOU ABASTECIMENTO E PROVOCOU QUEDA DE CAMINHÃO EM VOTUPORANGA

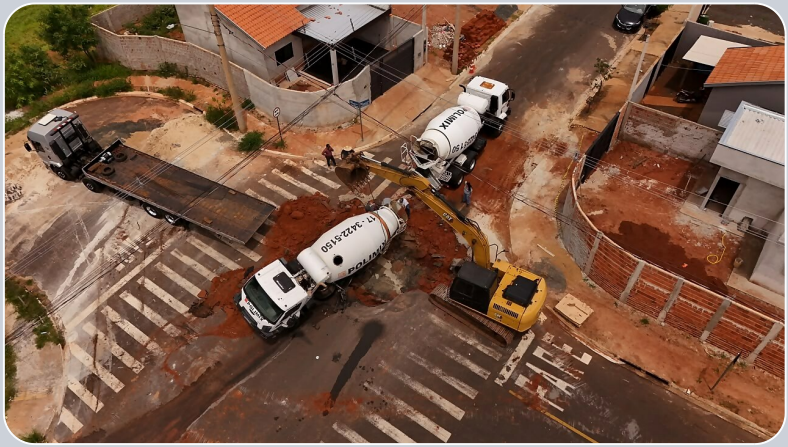

O PARLAMENTAR FOI PROCURADO POR MORADORES AINDA NA TERÇA-FEIRA, APÓS RELATOS DE PROBLEMAS NO ABASTECIMENTO. DIANTE DAS RECLAMAÇÕES, ENTROU EM CONTATO COM A SAEV, QUE MOBILIZOU EQUIPES E PASSOU O DIA PROCURANDO O PONTO DO VAZAMENTO.

THIAGO RUVIERI DELALIBERA · 23 NOV. 2026

O vereador Marcão Braz acompanhou os trabalhos realizados pela SAEV Ambiental para solucionar o vazamento na rede de água que afetou moradores dos bairros Figueiras, Vivendas 1, Vivendas 2 e Thui Seba, zona sul de Votuporanga.

O parlamentar foi procurado por moradores ainda na terça-feira, após relatos de problemas no abastecimento. Diante das reclamações, entrou em contato com a SAEV, que mobilizou equipes e passou o dia procurando o ponto do vazamento.

Nesta quarta-feira, a situação teve um novo desdobramento quando um caminhão carregado de concreto caiu em um buraco na Rua Jefles Alves Ferreira, esquina com a Rua Projetada 13. O vazamento subterrâneo comprometeu a sustentação do solo, provocando o afundamento do trecho e a queda do veículo.

A equipe de engenharia da SAEV realizou os reparos emergenciais, e o abastecimento de água na região já foi restabelecido.

Empresa responsável pelo loteamento foi notificada

A SAEV Ambiental informou que notificou a empresa responsável pelo empreendimento. Segundo a autarquia, as redes de distribuição de água, coleta de esgoto e ligações domiciliares ainda estão dentro do prazo de garantia, cabendo à empresa a responsabilidade

Para evitar maiores impactos à população, a SAEV executou os serviços emergenciais e informou que os valores gastos serão formalmente repassados à empresa responsável, conforme as obrigações previstas no período de garantia.

Marcão Braz permaneceu acompanhando a ocorrência, incluindo os procedimentos para retirada do caminhão e posterior liberação da via pública.

“Nosso papel é ouvir a população, cobrar providências e acompanhar de perto a solução dos problemas. O mais importante é que o abastecimento já foi restabelecido e que as responsabilidades pelos reparos estão sendo encaminhadas”, destacou o vereador.

A SAEV Ambiental reforçou que continuará acompanhando a situação para garantir a segurança operacional das redes e evitar novos transtornos aos moradores.